

CANNES HÔTEL MARTINEZ
VINS PRESTIGIEUX & ALCOOLS RARES



Pascal KUZNIEWSKI
EXPERT CVV



CANNES HÔTEL MARTINEZ
15 JUILLET - 14 AOÛT 2017

PROCHAINES VENTES EN PRÉPARATION

SUD-OUEST - AQUITAINE
11 JUIN 2017

VINS PRESTIGIEUX ET ALCOOLS RARES

SAMEDI 15 AVRIL 2017 à 11h00 (lots 1-155) & **14H00** (lots 156-830)

DANS LES SALONS DE L'HÔTEL MARTINEZ - CANNES - 73 Boulevard de la Croisette - 06400 Cannes

Maître Jean-Pierre Besch, **commissaire-priseur judiciaire et habilité**

SVV Besch Cannes Auction n° 2002-034

45, Boulevard de la Croisette, 06400 Cannes

Tél : 33 (0) 4 93 99 22 60 - 33 (0) 4 93 99 33 49

Fax : 33 (0) 4 93 99 30 03

besch@cannesauktion.com - www.cannesauktion.com

Pascal Kuzniewski, **expert agréé près le CVV, n° 2002-247**

Tél : +33 (0)4 92 28 51 27 • Port : +33 (0)6 07 79 72 06 • Fax : +33 (0)4 89 73 22 71

contact@vinvinoveritas.com

EXPOSITION PARTIELLE DES LOTS

Samedi 15 avril de 10h00 à 11h00

TÉLÉPHONES DURANT L'EXPOSITION ET LA VENTE : +33 (0)4 93 99 22 60 • +33 (0)4 93 99 33 49

RETRAIT DES LOTS

En nos entrepôts, le Lundi 17 Avril de 9h00 à 11h00,

les Mardi 18 et Mercredi 19 Avril de 9h00 à 12h00 et 14h00 à 17h00, ou sur rendez-vous.

Pour tout contact : Laurent Marro au +33 (0)6 13 29 15 23.

Les lots précédés d'un astérisque (*) seront adjugés TVA comprise et récupérable pour les personnes assujetties.

VENTE AUX ENCHÈRES EN SIMULTANÉ EN SALLE ET SUR INTERNET

DrouotLIVE^{MOO}

drouotlive.com

live interencheres-live.com
Enchères LIVE et ordres d'achat secrets

interencheres-live.com

Pascal KUZNIEWSKI

Expert CVV

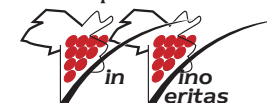

CONDITIONS DE VENTE / CONDITIONS OF PURCHASE

La vente est faite expressément au comptant.

Frais : Les acquéreurs paieront en sus des enchères par lot, les frais suivants : 19 % HT soit 22,80 % TTC. Un supplément de 3 % H.T soit 3,60 % T.T.C. sera appliqué pour les ventes "live interenchères".

Payment is to be made without delay and the buyers shall pay a premium on the hammer price of 22,80 % (Included V.A.T). Interenchères auction live : 26,40 % (Included V.A.T).

Déroulement de la vente : L'adjudicataire sera le plus offrant et dernier enchérisseur, il aura pour obligation de remettre son nom et son adresse. En cas de contestation entre deux ou plusieurs enchérisseurs qui ont simultanément porté une enchère équivalente et qui réclament en même temps l'objet après le prononcé du mot adjudgé, ledit lot sera immédiatement remis en vente au dernier prix proposé par les enchérisseurs.

The buyer shall be the highest bidder, he will then be requested to give his full name and address.

Should a dispute arise, if two or more buyers simultaneously bid and claim possession of a lot after the fall of the hammer, the lot will be offered anew at the price previously reached.

Possibilité de vente avec faculté de réunion.

Conditions de paiement : l'adjudicataire pourra s'acquitter par les moyens suivants :

- Par chèque ou virement bancaire en €
- Par carte bancaire Visa ou MasterCard sur présentation d'un justificatif d'identité. L'identité du porteur de la carte devra être celle de l'acheteur.
- en espèces : jusqu'à 1 000 euros frais et taxes compris pour les ressortissants français,
- jusqu'à 15 000 euros frais et taxes compris pour les ressortissants étrangers sur présentation de leur papier d'identité.

Payments may be made by one of the following methods:

- Bank transfer in euros,
- Visa card or Master Card (subject to the presentation of valid proof of identity).
- In cash in euros: for french resident, to an equal or lower amount of €1 000.
- In cash in euros: for foreign resident, to an equal or lower amount of €15 000.
- Certified banker's draft in euros subject to the presentation of valid proof of identity.

Exposition publique : Une exposition préalable permettant aux acquéreurs de se rendre compte de l'état des objets mis en vente, il ne sera admis aucune réclamation une fois l'adjudication prononcée.

An exhibition prior to the sale enables prospective buyers to see the lots, no complaint will be accepted after the fall of the hammer.

Enlèvement des lots : Il est conseillé aux adjudicataires de procéder à un enlèvement de leurs lots dans les meilleurs délais afin d'éviter les frais de manutention et de gardiennage qui sont à leur charge. Le magasinage n'engage pas la responsabilité de la société de vente volontaire à quelque titre que ce soit.

We advise our clients to pick up their purchases rapidly in order to avoid extra costs for handling and stockage. Stockage is not the auctioneers responsibility.

Responsabilités : Les indications portées au catalogue engagent la responsabilité de la société de vente volontaire compte-tenu des rectifications annoncées au moment de la vente et portées au procès-verbal de la vente.

The auctioneer is responsible for all details in the catalogue taking into account the corrections announced during the auction which are recorded.

Les attributions concernant les bouteilles (niveaux, étiquettes, bouchons et capsules) ont été établies compte-tenu des connaissances à la date de la vente et ne sont données qu'à titre indicatif. Aucune réclamation ne sera possible, l'exposition ayant permis l'examen des bouteilles.

Les informations portées sur les étiquettes, contre-étiquettes, collerettes et bouchons des bouteilles constituent l'identification des boissons et ne peuvent en aucun cas engager notre responsabilité. Les droits de circulation, de consommation et la vignette de Sécurité sociale ont été payés par le vendeur.

Détails re the state and appearance of the bottles (wine levels, labels, corks and capsules) given in the catalogue are for information purpose only, and are recorded at the date of the auction. No complaint will be accepted as the preview exhibition allows prospective buyers to see the bottles.

The information on the labels, capsules and corks is means of identifying the product, we are not responsible in these matters. The french legal circulation fees have been paid by the seller.

Le Commissaire Priseur décline toute responsabilité sur les conséquences juridiques et fiscales d'une fausse déclaration de l'acheteur.

The auctioneer declines any responsibility as to any false legal or financial information declared by the buyer.

Droit de préemption de l'Etat Français et de l'Etat Monégasque : l'Etat Français et de l'Etat Monégasque disposent d'un droit de préemption sur certaines œuvres d'art mises en vente publique. L'exercice de ce droit au cours de la vente est confirmé dans un délai de quinze jours à compter de la vente. Dans ce cas, l'Etat se substitue au dernier enchérisseur.

French and Monaco States'right of pre-emption : the French and Monaco States have a right of pre-emption in respect of certain works of art offered at auction. If the State wishes to exercise this right in respect of a sale. It must express its intention to do so within 15 days of the sale. In this case, the State shall be substituted for the last highest bidder.

Photographies non contractuelles.

Photograph not contractual

ORDRES D'ACHAT / ABSENTEE BIDS

Jean-Pierre BESCH et les experts se chargent d'exécuter gratuitement les ordres d'achat qui leur seront confiés, en particulier par les amateurs ne pouvant assister à la vente. Vous trouverez en fin de ce catalogue, le formulaire à remplir et à nous renvoyer par courrier ou fax, la veille de la vente. Les enchères par téléphone sont possibles lors de la vente, nous vous remercions de faire votre demande par écrit en utilisant le même formulaire que pour l'ordre d'achat (les mêmes conditions s'appliquent ici).

For buyers unable to attend personally the auction the auctioneer or the expert will execute bids for prospective buyers (the service is cost free). Enclosed you will find the form to fill in and send back by mail or fax 1 working day prior to the auction. Phone bids are accepted during the auction, for this please send us the same form as for absentee bids under the same conditions.

■ DOMICILIATION BANCAIRE ■ CAISSE D'ÉPARGNE CÔTE D'AZUR NICE

Code Banque	Code Guichet	Numéro de Compte	Clé RIB
18315	10000	08002808174	94

Identifiant Norme Internationale (IBAN)
FR76 1831 5100 0008 0028 0817 494
ADRESSE SWIFT DE LA CE : CEPAFRPP831

Index détaillé pages 93 à 101

- Lots 1 à 9 :** Cave climatisée de la région
- Lots 10 à 153 :** Suite et fin de la vente du 14 Août 2016 consacrée à la dispersion d'une très belle cave naturelle enterrée de la région du Perche. L'humidité très importante (90% voire plus) a permis une conservation de grande qualité avec des niveaux exceptionnels. En contrepartie, les **habillages (étiquettes, collerettes et capsules) sont souvent sales, abîmés, fragiles voire illisibles d'où des estimations fortement minorées. Il est important de se référer également aux photos. Pas de prix de réserve.**
- Lots 154 et 155 :** Armoire de cave berlugane.
- Lots 156 à 166 :** Caves climatisées de la région
- Lots 167 à 191 :** Très jolie cave climatisée alsacienne
- Lot 192 :** Cave climatisée monégasque
- Lots 193 à 219 :** Splendide cave de grand amateur de la région. Conditions de conservation optimales. Les vins de Bordeaux ont été acquis en primeurs et ceux de Bourgogne directement auprès des Domaines.
- Lots 220 et 221 :** Excellente cave naturelle iséroise
- Lots 222 à 227 :** Conditions de conservation parfaites pour ces vins provenant de caves de restaurants français réputés (T.V.A récupérable pour les acquéreurs professionnels assujettis)
- Lots 228 à 252 :** Excellentes conditions de conservation (Sud-Est et Bourgogne-Franche-Comté)
- Lots 253 à 408 :** Cave climatisée de grand amateur de la région. Hygrométrie régulée par un humidificateur ayant provoqué un dépôt poussiéreux calcaire sur le verre des bouteilles. Les niveaux sont souvent parfaits pour des vins qui devraient réjouir les acquéreurs.
- Lots 409 à 428 :** Caves climatisées régionales
- Lots 429 à 651 :** Excellentes caves naturelles bourguignonnes, champenoises et vosgiennes
- Lots 652 à 664 B :** Caves de restaurateurs de la région (T.V.A récupérable pour les acquéreurs professionnels assujettis)
- Lots 665 à 724 :** Caves climatisées et armoires de caves du Sud-Est
- Lots 725 à 747 :** Cave d'un restaurateur du Roussillon aujourd'hui retiré
- Lots 748 à 781 :** Caves naturelles de la région avec conservation correcte
- Lots 782 à 812 :** Cave climatisée lors de notre passage en région marseillaise
- Lots 813 à 830 :** Caves régionales non contrôlées

Photos visibles sur notre site
Pictures available on our website
www.cannesauktion.com

© Photos Hervé Lefebvre
www.twinphotographie.com

BESCH
— CANNES AUCTION —
MAISON DE VENTES AUX ENCHERES



PROCHAINES VENTES EN PRÉPARATION

CANNES HÔTEL MARTINEZ

Dimanche 11 Juin 2017 - Sud Ouest

Samedi 15 juillet 2017 - Cannes

Lundi 14 Août 2017 - Cannes

DESCRIPTION DES BOUTEILLES (BOTTLES DESCRIPTION)

- Pour les bordelaises
(Bordeaux shaped)

NIVEAUX (LEVELS)

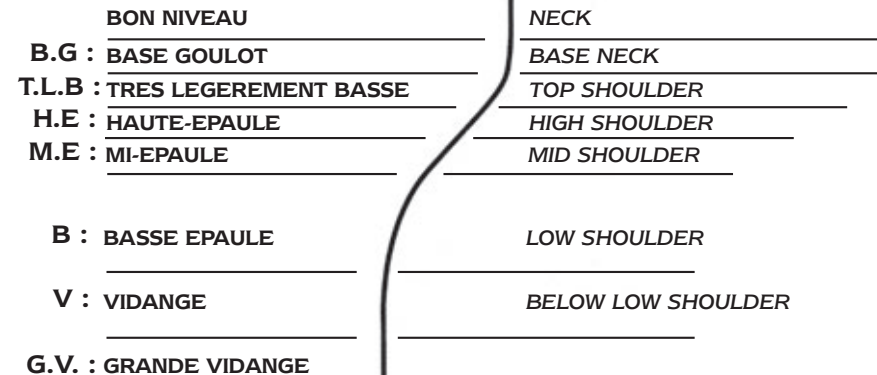

Pour les photographies
du catalogue
les numéros
de lots sont en
Noir pour les bouteilles
Rouge pour les magnums

- Pour les bouteilles de forme bourguignonne ou d'autres types, les niveaux sont exprimés en cm à partir du bas du bouchon. Exemple : 1 à 5 cm signifie qu'une bouteille à un niveau à 5 cm sous le bouchon.
- (As the shape of Burgundy, Rhône valley and others does not allow for a level rating system based on the shoulder of the bottle, levels are measured in centimeters below bottom of the cork or capsule.)

ABREVIATIONS

ÉTIQUETTES (LABELS)

- e.l.a** : Légèrement Abîmée (*Lightly damaged*)
- e.a** : Abîmée (*Damaged or torn*)
- e.t.a** : Très Abîmée (*Heavily damaged*)
- e.l.s** : Légèrement Sale (*Lightly dirty*)
- e.f.s** : Fanée ou Sale (*Faded or dirty*)
- e.t** : Tâchée (*Stained*)
- e.t.h** : Traces d'Humidité (*Nicked or trace moisture*)
- e.q.i** : Quasi inexistante ou en lambeaux (*Tattered*)
- s.e** : Sans Étiquette (*No label*)

CAPSULES ou COIFFES

- c.l.a** : Légèrement Abîmée (*Lightly damaged*)
- c.a** : Abîmée (*Damaged or cut*)
- c.l.s** : Légèrement Sale (*Lightly dirty*)
- c.c** : Corrodée (*Corroded*)
- c.s** : Sale (*Dirty*)
- s.c** : Sans Capsule (*No capsule*)
- s.c.a** : Signe de coulure ancienne (*Sign of seepage*)

COLLERETTES (NECK LABELS)

- clm.a** : Abimée (*Damaged or torn*)
- clm.s** : Sale (*Dirty*)
- s.c.m** : Sans Collette Millésime (*No Vintage neck label*)

IMP	: Impériale	6 litres
MAT	: Mathusalem	6 litres
JERO	: Jéroboam	5 litres*
JERO	: Jéroboam	3 litres**
DMg	: Double Magnum	3 litres
Mag	: Magnum	1,5 litre

* Bordeaux (4,5 litres jusqu'en 1985).

**en Bourgogne et Champagne.

- N.I.** : Non inspecté (*Not appraised*)
- N.M.** : Non millésimé (*No Vintage*)

11H00 SESSION DU MATIN (lots 1 à 155)



2

1
CHAMPAGNE CRISTAL 1977

1 Bouteille
Louis Roederer
(quelques marques étiquette sinon belle; traces de corrosion sur la coiffe)

1 Bouteille • 300 / 350 €

2 Lot Panaché (*mixed lot*)

CHAMPAGNE COLLECTION HARTUNG 1986

1 Bouteille
Taittinger
(avec livret; quelques marques sur bouteille)

CHAMPAGNE COLLECTION CORNEILLE 1990

1 Bouteille
Taittinger
(avec livret; quelques marques sur bouteille)

CHAMPAGNE COLLECTION ZAO WOU KI 1998

1 Bouteille
Taittinger
(avec livret; quelques marques sur bouteille)

3 Bouteilles • 240 / 270 €

3
CHAMPAGNE Cuvée «LUTETIA» 2006

Taittinger

3 Bouteilles • 150 / 180 €

4
CHAMPAGNE Rosé 1975

Perrier-Jouët
(Etais individuels)

3 Bouteilles • 210 / 240 €

5
CHAMPAGNE DOM PERIGNON 1975

Moët et Chandon
(Coffret légèrement marqué)

1 Bouteille • 250 / 275 €

6
CHAMPAGNE DOM PERIGNON 1975

Moët et Chandon
(Coffret légèrement marqué)

1 Bouteille • 250 / 275 €



5



9

7
CHAMPAGNE DOM PERIGNON 1975

Moët et Chandon
(Coffret légèrement marqué)

1 Bouteille • 250 / 275 €

8
CHÂTEAU MARGAUX 1957

GCC1 Margaux
(H.E.; e.t.h à e.l.a peu lisible; accroc capsule)

1 Bouteille • 130 / 150 €

9 Lot Panaché (*mixed lot*)

IGT TOSCANA TIGNANELLO 1995

1 Bouteille
Antinori
(1 accroc étiquette)

IGT TOSCANA TIGNANELLO 1998

2 Bouteilles
Antinori
(1 e.l.a)

3 Bouteilles • 180 / 200 €

10

CHÂTEAU BRANAIRE DUCRU 1992

GCC4 Saint-Julien

(e.t.h à e.t.a; millésime majoritairement illisible)

12 Bouteilles • 240 / 270 €

11

CHÂTEAU BRANAS GRAND POUJEAUX 1993

Moulis

(e.t.h à e.t.a; 2 avec millésime illisible; c.s)

12 Bouteilles • 80 / 90 €

12

CHÂTEAU BRANAS GRAND POUJEAUX 1993

Moulis

(B.G ou mieux; e.t.h à e.t.a; 2 avec millésime illisible; c.s)

12 Bouteilles • 80 / 90 €

13

CHÂTEAU BRILLETTE 1989

CB Moulis

(B.G ou mieux; e.t.h à e.l.a; c.l.s à c.s)

12 Bouteilles • 100 / 120 €

14

CHÂTEAU BRILLETTE 1989

CB Moulis

(B.G ou mieux; e.t.h à e.t.a certaines illisibles)

12 Bouteilles • 100 / 120 €

15

CHÂTEAU BRILLETTE 1989

CB Moulis

(B.G- ou mieux; e.t.h à e.l.a; 1 millésime illisible; c.s à c.a)

12 Bouteilles • 100 / 120 €

16

CHÂTEAU BRILLETTE DIV

CB Moulis

(B.G- ou mieux majoritairement illisibles; c.s)

12 Bouteilles • 100 / 120 €



17

CHÂTEAU BRILLETTE 1989?

CB Moulis

(e.t.h à e.t.a peu lisibles voire illisibles; c.s)

12 Bouteilles • 100 / 120 €

18

CHÂTEAU BRILLETTE 1989?

CB Moulis

(e.t.h à e.t.a voire illisibles; c.s à c.a)

12 Bouteilles • 100 / 120 €

19

CHÂTEAU CHASSE SPLEEN 1987

CB Moulis

(T.L.B ou mieux; e.t.h à e.a; c.s)

12 Bouteilles • 140 / 160 €

20

CHÂTEAU CHASSE SPLEEN 1987

CB Moulis

(T.L.B ou mieux; e.t.h à e.t.a; c.l.s à c.l.a)

12 Bouteilles • 140 / 160 €

21

CHÂTEAU CHASSE SPLEEN 1987

CB Moulis

(T.L.B ou mieux; e.t.h à e.t.a; c.l.s à c.l.a)

12 Bouteilles • 140 / 160 €

22

CHÂTEAU CHASSE SPLEEN 1987

CB Moulis

(T.L.B+ ou mieux; e.t.h à e.t.a; c.l.s à c.l.a)

12 Bouteilles • 140 / 160 €

23

CHÂTEAU CHASSE SPLEEN 1988

CB Moulis

(e.t.h à e.t.a; c.s)

12 Bouteilles • 200 / 220 €

24

CHÂTEAU CHASSE SPLEEN 1992

CB Moulis

(e.t.h à e.t.a; 1 millésime illisible; c.l.s à c.l.a)

12 Bouteilles • 160 / 180 €

25

CHÂTEAU CHASSE SPLEEN 1992

CB Moulis

(e.t.h à e.t.a; c.s à c.a)

12 Bouteilles • 160 / 180 €

26

CHÂTEAU CHASSE SPLEEN 1992

CB Moulis

(e.t.h à e.t.a; 2 avec millésime illisible; c.s à c.l.a)

12 Bouteilles • 160 / 180 €

27

CHÂTEAU D'ARMAILHAC 1990

GCC5 Pauillac

(T.L.B- ou mieux; e.t.h à e.q.i; 2 avec millésime illisible)

11 Bouteilles • 270 / 300 €

28

CHÂTEAU DAUZAC 1990?

GCC5 Margaux

(T.L.B ou mieux; e.t.h à e.q.i; 1 seul millésime lisible)

12 Bouteilles • 240 / 270 €

29

CHÂTEAU D'ISSAN 1991

GCC3 Margaux

(e.t.h avec quelques accrocs sinon belles; c.l.s à c.l.a)

12 Bouteilles • 240 / 270 €

30

CHÂTEAU D'ISSAN 1991

GCC3 Margaux

(1 B.G; e.t.h avec quelques accrocs sinon belles; c.l.s à c.l.a et 2 c.a)

12 Bouteilles • 240 / 270 €

31

CHÂTEAU DUHART MILON 1991

GCC4 Pauillac

(e.t.h à e.l.a)

12 Bouteilles • 220 / 240 €

32

CHÂTEAU DUHART MILON 1991

GCC4 Pauillac

(1 B.G; e.t.h à e.l.a avec quelques e.a)

12 Bouteilles • 200 / 220 €

33

CHÂTEAU DUHART MILON 1991

GCC4 Pauillac

(e.t.h à e.a)

12 Bouteilles • 200 / 220 €

34

CHÂTEAU DUHART MILON 1994

GCC4 Pauillac

(e.t.h à e.t.a; 2 avec millésime illisible et 2 totalement illisibles)

12 Bouteilles • 180 / 200 €

35

CHÂTEAU DURFORT VIVENS 1983

GCC2 Margaux

(B.G- ou mieux; e.t.h à e.q.i certaines illisibles; c.s)

12 Bouteilles • 160 / 180 €

36

CHÂTEAU GLORIA 1992

Saint-Julien

(1 B.G; e.t.h à e.t.a; 2 avec millésime illisible)

12 Bouteilles • 160 / 180 €



37

CHÂTEAU GLORIA 1992

Saint-Julien

(B.G ou mieux; e.t.h à e.t.a; 1 totalement illisible)

12 Bouteilles • 160 / 180 €

38

CHÂTEAU GLORIA 1992

Saint-Julien

(B.G- ou mieux; e.t.h à e.t.a; c.l.s)

12 Bouteilles • 160 / 180 €

39

CHÂTEAU GLORIA 1992

Saint-Julien

(e.t.h à e.t.a dont 3 illisibles; c.l.s)

12 Bouteilles • 160 / 180 €

44



40
CHÂTEAU LA POINTE RIFFAT 1988

Pomerol
(T.L.B+ ou mieux; e.t.h à e.t.a; 5 avec millésime illisible; c.s à c.l.a)

12 Bouteilles • 100 / 120 €

41
CHÂTEAU LA TOUR DU PIN FIGEAC 1993

GCC Saint-Emilion
(e.t.h à e.t.a certaines avec millésime illisible)

12 Bouteilles • 100 / 120 €

42
CHÂTEAU LE PAPE 1987

Pessac-Léognan
(B.G- ou mieux; e.t.h à e.a; c.s)

12 Bouteilles • 100 / 120 €

43
CHÂTEAU LEOVILLE BARTON 1992

GCC2 Saint-Julien
(e.t.h à e.t.a; c.l.s)

12 Bouteilles • 240 / 270 €

44
CHÂTEAU LEOVILLE BARTON 1992

GCC2 Saint-Julien
(e.t.h à e.a; c.l.s)

12 Bouteilles • 240 / 270 €

45
CHÂTEAU LEOVILLE POYFERRE 1991

GCC2 Saint-Julien
(T.L.B+ ou mieux; e.t.h à e.a; 2 avec millésime lisible)

12 Bouteilles • 240 / 270 €

46
CHÂTEAU MAUCAILLOU 1995

CB Moulis
(e.t.h à e.t.a; certaines avec millésime illisible)

12 Bouteilles • 90 / 100 €

47
CHÂTEAU NOTTON 1988

Margaux
(T.L.B ou mieux; e.t.h à e.t.a; 1 millésime illisible; c.a)

12 Bouteilles • 100 / 120 €

48
CHÂTEAU OLIVIER 1987

Pessac-Léognan
(T.L.B ou mieux; e.t.h à e.t.a; c.s)

12 Bouteilles • 120 / 140 €

49
CHÂTEAU PAPE CLEMENT 1992

CC Graves
(B.G ou mieux; sédiments d'étiquettes; c.s;
1 jupe de capsule incisée pour identification)

10 Bouteilles • 200 / 220 €

50
CHÂTEAU PEDESCLAUX 1985

GCC5 Pauillac
(T.L.B ou mieux; e.t.h à e.t.a avec 2 millésimes illisibles; quelques bouchons descendus)

12 Bouteilles • 180 / 200 €

51
CHÂTEAU PICHON COMTESSE LANDE 1992

GCC2 Pauillac
(e.t.h à e.a parfois difficilement lisibles)

12 Bouteilles • 270 / 300 €

52
CHÂTEAU PREUILLAC 1985

CB Médoc
(T.L.B ou mieux; e.t.h à e.t.a; c.s)

12 Bouteilles • 100 / 120 €



53

CHÂTEAU PRIEURE LICHINE 1992?

GCC4 Margaux
(sédiments d'étiquettes ou s.e)

12 Bouteilles • 125 / 140 €

54

CHÂTEAU RAUZAN GASSIES 1991

GCC2 Margaux
(e.t.h à e.t.a certaines décollées; 2 avec millésime illisible; c.l.s)

12 Bouteilles • 140 / 160 €

55

CHÂTEAU TAYAC LA RAUZA 1988

Margaux
(T.L.B+ ou mieux; e.t.h à e.t.a voire e.q.i majoritairement illisibles; c.s)

12 Bouteilles • 100 / 120 €

56

CHÂTEAU TAYAC LA RAUZA 1988

Margaux
(T.L.B+ ou mieux; e.t.h à e.t.a voire e.q.i majoritairement illisibles; c.s)

12 Bouteilles • 100 / 120 €

57

CLOS RENE 1993

Pomerol
(e.t.h à e.t.a; 1 millésime illisible; c.l.s)

12 Bouteilles • 140 / 160 €

58

DOMAINE DE GRANDMAISON 1986

Graves
(H.E+ ou mieux; e.t.h à e.t.a certaines avec millésime illisible; c.l.s)

12 Bouteilles • 60 / 80 €

59

DOMAINE DE GRANDMAISON 1986

Graves
(H.E+ ou mieux; e.t.h à e.t.a certaines avec millésime illisible; c.l.s)

12 Bouteilles • 60 / 80 €

60

FRANK PHELAN 1986

Saint-Estèphe
(H.E ou mieux; e.t.h à e.a; c.s à c.a)

12 Bouteilles • 90 / 100 €

61

FRANK PHELAN 1986

Saint-Estèphe
(H.E ou mieux; e.t.h à e.a; c.s à c.a)

12 Bouteilles • 90 / 100 €

62

LA DAME DE MONTROSE 1988

Saint-Estèphe
(e.t.h à e.t.a; 1 millésime illisible; c.l.s)

12 Bouteilles • 140 / 160 €

63

LES FIEFS DE LAGRANGE 1987

Saint-Julien
(B.G ou mieux; e.t.h à e.a; c.s)

11 Bouteilles • 90 / 100 €

64

LES FIEFS DE LAGRANGE 1987

Saint-Julien
(B.G ou mieux; e.t.h à e.t.a; c.s)

12 Bouteilles • 100 / 110 €

65

LES FIEFS DE LAGRANGE 1987

Saint-Julien
(B.G ou mieux; e.t.h à e.t.a; c.s)

12 Bouteilles • 100 / 110 €

66

LES FIEFS DE LAGRANGE 1987

Saint-Julien
(11 B.G ou mieux et 1 T.L.B+; e.t.h à e.t.a; c.l.s)

12 Bouteilles • 100 / 110 €



67

LES FIEFS DE LAGRANGE 1988

Saint-Julien
(B.G- ou mieux; e.t.h à e.t.a; c.s à c.l.a)

11 Bouteilles • 110 / 120 €

68

LES FIEFS DE LAGRANGE 1990

Saint-Julien
(B.G; e.t.h à e.t.a; c.s)

12 Bouteilles • 160 / 180 €

69

LES FIEFS DE LAGRANGE 1990

Saint-Julien
(B.G; e.t.h à e.t.a; c.s)

12 Bouteilles • 160 / 180 €

70

LES FIEFS DE LAGRANGE 1990

Saint-Julien

(B.G- ou mieux; e.t.h à e.t.a; c.l.s)

12 Bouteilles • 160 / 180 €

71

LES FIEFS DE LAGRANGE 1990

Saint-Julien

(B.G- ou mieux; e.t.h à e.q.i voire illisibles; c.s)

12 Bouteilles • 140 / 160 €

72

LES FIEFS DE LAGRANGE 1990

Saint-Julien

(B.G- ou mieux; e.t.h à e.q.i voire illisibles; c.s)

12 Bouteilles • 140 / 160 €



73

LES FIEFS DE LAGRANGE 1990

Saint-Julien

(B.G ou mieux; e.t.h à e.q.i voire illisibles; c.s)

12 Bouteilles • 140 / 160 €

74

LES FIEFS DE LAGRANGE 1990

Saint-Julien

(B.G ou mieux; e.t.h à e.q.i voire illisibles; c.s)

12 Bouteilles • 140 / 160 €

75

LES FIEFS DE LAGRANGE 1990

Saint-Julien

(B.G ou mieux; e.t.h à e.t.a voire illisibles)

10 Bouteilles • 140 / 160 €

76

BEAUNE-BRESSANDES Rouge (1° Cru) 1994

Germain

(e.t.h à e.l.a voire 3 e.a)

12 Bouteilles • 160 / 180 €

77

BEAUNE-BRESSANDES Rouge (1° Cru) 1995

Germain

(e.t.h à e.t.a)

11 Bouteilles • 180 / 200 €

78

BEAUNE-GREVES (1° Cru) 1991

Michel Lafarge

(1 à 3 cm; e.t.h à e.t.a et 2 e.q.i; clm.s à clm.a; c.s)

10 Bouteilles • 240 / 270 €

79

CHAMBOLLE-MUSIGNY 1994

Confuron-Cotetidot

(e.t.h à e.t.a; clm.s à clm.a)

12 Bouteilles • 180 / 200 €



80

CLOS DE VOUGEOT (Grand Cru) 1995

Confuron-Cotetidot

(e.t.h à e.a; clm.s à clm.a)

12 Bouteilles • 300 / 360 €

81

ECHEZEAUX (Grand Cru) 1994

Confuron-Cotetidot

(2,9 cm ou mieux; e.t.h à e.t.a; clm.s à clm.a; c.l.s)

9 Bouteilles • 200 / 220 €

82

ECHEZEAUX VIEILLES VIGNES (Grand Cru) 1996

Mongeard-Mugneret

(e.t.h à e.t.a; clm.s à clm.a; quelques c.l.s)

12 Bouteilles • 500 / 600 €

83

ECHEZEUX VIEILLES VIGNES (Grand Cru) 2000

Mongeard-Mugneret

(e.t.h à e.a; clm.s à clm.a; c.s avec quelques s.c.a)

12 Bouteilles • 450 / 500 €

84

GEVREY-CHAMBERTIN 1994

Confuron-Cotetidot

(e.t.h à e.t.a; clm.s et 1 clm.a; c.l.s)

12 Bouteilles • 180 / 200 €

85

NUITS-SAINT-GEORGES LES BOUDOTS (1° Cru) 1996

Jean Grivot

(e.t.h à e.l.a)

9 Bouteilles • 280 / 320 €

86

NUITS-SAINT-GEORGES PREMIER CRU 1994

Confuron-Cotetidot

(1 à 3 cm; e.t.h à e.a; c.l.s à clm.a dont 1 illisible)

10 Bouteilles • 130 / 150 €

87

NUITS-SAINT-GEORGES PREMIER CRU 1995

Confuron-Cotetidot

(e.t.h à e.t.a certaines décollées, clm.s à clm.a)

12 Bouteilles • 180 / 200 €

88

SAVIGNY-LES-BEAUNE LE VILLAGE Rouge 1989

F. Martenot

(e.t.h à e.t.a; certaines avec millésime illisible)

12 Bouteilles • 100 / 120 €

89

VOLNAY LE RONCERET (1° Cru) 1995

Jean-Marc Boillot

(e.t.h à e.t.a; c.s)

11 Bouteilles • 240 / 270 €

90

VOLNAY VENDANGES SELECTIONNEES 1991

Michel Lafarge

(e.t.h à e.a; clm.s à clm.a)

9 Bouteilles • 200 / 220 €



91

VOLNAY VENDANGES SELECTIONNEES 1993

Michel Lafarge

(2,5 cm ou mieux; e.t.h à e.l.a; clm.s à clm.a; c.s à c.a)

12 Bouteilles • 450 / 500 €

92

VOLNAY VENDANGES SELECTIONNEES 1995

Michel Lafarge

(e.t.h à e.l.a; clm.s avec quelques accrocs)

11 Bouteilles • 400 / 450 €

93

VOSNE-ROMANEE 1994

Confuron-Cotetidot

(e.t.h à e.t.a; clm.s à clm.a; c.l.s à c.l.a)

11 Bouteilles • 160 / 180 €

94

VOSNE-ROMANEE LES SUCHOTS (1° Cru) 1994

Confuron-Cotetidot

(e.t.h à e.t.a; clm.a à clm.a; c.l.a)

10 Bouteilles • 220 / 240 €

95

BATARD-MONTRACHET (Grand Cru) 1995

Philippe Brenot

(e.t.h à e.t.a; clm.s à clm.a; c.s)

12 Bouteilles • 500 / 550 €

96

CHASSAGNE-MONTRACHET EN L'ORMEAU

Blanc 1996

Philippe Brenot

(1 à 4,2 cm; e.t.h à e.t.a; clm.s; c.s)

12 Bouteilles • 140 / 160 €



97

CHASSAGNE-MONTRACHET LES REMILLY Blanc (1° Cru) 1996

Philippe Brenot
(e.t.h à e.a; clm.s à clm.a; c.s)

12 Bouteilles • 140 / 160 €

98

CHASSAGNE-MONTRACHET MORGEOT Blanc (1° Cru) 1993

Germain
(e.t.h à e.t.a quasi illisibles; c.s)

12 Bouteilles • 240 / 270 €

99

CHASSAGNE-MONTRACHET MORGEOT Blanc (1° Cru) 1994

Germain
(e.t.h à e.a; c.l.s à c.s)

12 Bouteilles • 240 / 270 €

100

MEURSAULT CHEVALIERES 1994

Germain
(e.t.h à e.t.a peu lisibles; c.l.s)

11 Bouteilles • 220 / 240 €

101

MEURSAULT LES TILLETS 1994?

Patrick Javillier
(e.t.a à e.q.i illisibles; c.s)

12 Bouteilles • 180 / 200 €

102

PULIGNY-MONTRACHET 2002

Mongeard-Mugneret
(e.t.h à e.a; c.s)

12 Bouteilles • 180 / 200 €

103

SANTENAY LE CLOS GENET Blanc 1996

Philippe Brenot
(e.t.h à e.t.a; clm.s à clm.a; c.s)

12 Bouteilles • 100 / 120 €

104 Lot Panaché (mixed lot)

CHÂTEAU DUHART MILON 1993

10 Bouteilles
GCC4 Pauillac
(e.t.h à e.a dont 1 millésime illisible; c.l.s)

CHÂTEAU DUHART MILON 1994

2 Bouteilles
GCC4 Pauillac
(e.t.h à e.a dont 1 millésime illisible; c.l.s)

12 Bouteilles • 180 / 200 €

105 Lot Panaché (mixed lot)

CHÂTEAU LA POINTE RIFFAT 1988

10 Bouteilles
Pomerol
(T.L.B+ ou mieux; e.t.h à e.t.a; 3 avec millésime illisible; c.s à c.l.a)



DOMAINE DE GRANDMAISON 1986

2 Bouteilles
Graves
(H.E+ ou mieux; e.t.h à e.a; 1 millésime illisible; c.l.s)

12 Bouteilles • 80 / 90 €

106 Lot Panaché (mixed lot)

CHÂTEAU TAYAC LA RAUZA 1988

11 Bouteilles
Margaux
(T.L.B ou mieux; e.t.h à e.t.a voire e.q.i majoritairement illisibles; c.s)

CHÂTEAU LA POINTE RIFFAT 1988

1 Bouteille
Pomerol
(B.G; e.t.h à e.a)

12 Bouteilles • 90 / 100 €

107 Lot Panaché (mixed lot)

CHÂTEAU MARQUIS DE SEGUR 1986?

11 Bouteilles
Saint-Estèphe
(T.L.B+ ou mieux; e.t.h à e.q.i avec millésime illisible)

CHÂTEAU PREUILLAC 1985

1 Bouteille
CB Médoc
(e.t.h à e.t.a)

12 Bouteilles • 90 / 100 €

108 Lot Panaché (mixed lot)

CHÂTEAU DAUZAC 1990?

11 Bouteilles
GCC5 Margaux
(B.G- ou mieux; e.t.a à e.q.i; millésime lisible sur plusieurs étiquettes; c.l.s)

CHÂTEAU PRIEURE LICHINE 1992

1 Bouteille
GCC4 Margaux
(e.t.h à e.t.a)

12 Bouteilles • 240 / 270 €



109 Lot Panaché (mixed lot)

CHATEAU CHASSE SPLEEN 1992

11 Bouteilles
 CB Moulis
 (e.t.h à e.t.a; 1 millésime partiellement lisible)

CHATEAU MAUCAILLOU ?

1 Bouteille
 CB Moulis
 (e.q.i illisible)

12 Bouteilles • 150 / 165 €

110 Lot Panaché (mixed lot)

CHATEAU CHASSE SPLEEN 1988

10 Bouteilles
 CB Moulis
 (e.t.h à e.t.a; c.l.s à c.s)

CHATEAU CHASSE SPLEEN 1987

2 Bouteilles
 CB Moulis
 (B.G-; e.t.h à e.a; c.s)

12 Bouteilles • 160 / 180 €

111 Lot Panaché (mixed lot)

CHATEAU RAUZAN GASSIES 1991

9 Bouteilles
 GCC2 Margaux
 (e.t.h à e.t.a; 1 millésime illisible)

CHATEAU CHASSE SPLEEN 1987

2 Bouteilles
 CB Moulis
 (B.G; e.t.a décollées)

CHATEAU LA LAGUNE 1992

1 Bouteille
 GCC3 Haut-Médoc
 (e.t.h abîmée)

12 Bouteilles • 160 / 180 €

112 Lot Panaché (mixed lot)

VOSNE-ROMANEE LES SUCHOTS (1° Cru) 1995

10 Bouteilles
 Confuron-Cotetidot
 (e.t.h à e.a dont 2 décollées; clm.s à clm.a)

BEAUNE-BRESSANDES Rouge (1° Cru) 1992

1 Bouteille
 Germain
 (e.t.h)

11 Bouteilles • 330 / 360 €

113 Lot Panaché (mixed lot)

PULIGNY-MONTRACHET LES COMBETTES (1° Cru) 1996

10 Bouteilles
 Jean-Marc Boillot
 (e.t.h à e.t.a; c.s)

MEURSAULT LES TILLETS 1994?

2 Bouteilles
 Patrick Javillier
 (e.t.a à e.q.i illisibles; c.s)

12 Bouteilles • 270 / 300 €

114 Lot Panaché (mixed lot)

PULIGNY-MONTRACHET 2001

5 Bouteilles
 Mongeard-Mugneret
 (e.t.h à e.e.a; clm.s à clm.a; c.s)

PULIGNY-MONTRACHET 2000

7 Bouteilles
 Mongeard-Mugneret
 (e.t.h à e.e.a; clm.s à clm.a; c.s)

12 Bouteilles • 180 / 200 €

115 Lot Panaché (mixed lot)

BEAUNE-BRESSANDES Rouge (1° Cru) 1994

9 Bouteilles
 Germain
 (e.t.h)

BEAUNE-BRESSANDES Rouge (1° Cru) 1993

3 Bouteilles
 Germain
 (e.t.h à e.l.a)

12 Bouteilles • 160 / 180 €

116 Lot Panaché (mixed lot)

LES FIEFS DE LAGRANGE 1990

5 Bouteilles
 Saint-Julien
 (e.t.h à e.t.a)

CHATEAU LA LOUVIERE Rouge ?

7 Bouteilles
 Pessac-Léognan
 (s.e)

12 Bouteilles • 100 / 120 €

117 Lot Panaché (mixed lot)

CHATEAU PICHON LONGUEVILLE BARON 1992

8 Bouteilles
 GCC2 Pauillac
 (e.t.h à e.a dont 2 peu lisibles)

CHATEAU DUHART MILON 1991

4 Bouteilles
 GCC4 Pauillac
 (e.t.h à e.l.a)

12 Bouteilles • 210 / 240 €

118 Lot Panaché (mixed lot)

CHÂTEAU DUHART MILON 1994

9 Bouteilles
GCC4 Pauillac
(e.t.h à e.t.a; 3 lisibles)

CHÂTEAU BRANAS GRAND POUJEAUX 1993

2 Bouteilles
Moulis
(e.t.a à e.q.i)

CHÂTEAU DASVIN BEL AIR 1993

1 Bouteille
CB Haut-Médoc
(e.q.i)

12 Bouteilles • 160 / 180 €

119 Lot Panaché (mixed lot)

CHÂTEAU PRIEURE LICHINE 1990

7 Bouteilles
GCC4 Margaux
(B.G ou mieux; e.t.h à e.t.a; c.l.s)

CHÂTEAU PRIEURE LICHINE 1992?

5 Bouteilles
GCC4 Margaux
(e.t.h à e.q.i dont 4 illisibles)

12 Bouteilles • 180 / 200 €

120 Lot Panaché (mixed lot)

CHÂTEAU CIVRAC LAGRANGE 1992

11 Bouteilles
Graves
(e.t.h à e.t.a; c.s)

CHÂTEAU DUHART MILON 1991

1 Bouteille
GCC4 Pauillac
(e.t.h)

12 Bouteilles • 90 / 100 €

121 Lot Panaché (mixed lot)

MEURSAULT CLOS DU CROMIN 1993

9 Bouteilles
Germain
(e.t.h à e.t.a; c.s)

122



MEURSAULT LIMOZIN 1993

3 Bouteilles
Germain
(e.t.h à e.t.a; c.s)

12 Bouteilles • 220 / 240 €

122 Lot Panaché (mixed lot)

CHASSAGNE-MONTRACHET MORGEOT Blanc (1° Cru) 1993

10 Bouteilles
Germain
(e.t.h à e.q.i; c.s)

CHASSAGNE-MONTRACHET MORGEOT Blanc (1° Cru) 1992

1 Bouteille
Germain
(e.t.a à e.q.i; c.s)

MEURSAULT CHEVALIERES 1996

1 Bouteille
Germain
(e.t.a)

12 Bouteilles • 270 / 300 €

123 Lot Panaché (mixed lot)

MEURSAULT 1995

10 Bouteilles
Germain
(e.t.h à e.l.a; c.s)

MEURSAULT 1996

1 Bouteille
Germain
(e.t.h à e.l.a; c.s)

BEAUNE-BRESSANDES Rouge (1° Cru) 1990

1 Bouteille
Germain
(e.t.h à e.l.a; c.s)

12 Bouteilles • 220 / 240 €

124 Lot Panaché (mixed lot)

MEURSAULT LIMOZIN 1994

9 Bouteilles
Germain
(e.t.h à e.t.a certaines illisibles; c.l.s)

MEURSAULT LIMOZIN 1993

3 Bouteilles
Germain
(e.t.h à e.t.a certaines illisibles; c.l.s)

12 Bouteilles • 220 / 240 €

125 Lot Panaché (mixed lot)

MEURSAULT CHEVALIERES 1993

9 Bouteilles
Germain
(e.t.h à e.t.a parfois peu lisibles; c.l.s)

MEURSAULT LIMOZIN 1996

2 Bouteilles
Germain
(e.t.h à e.t.a parfois peu lisibles; c.l.s)

MEURSAULT 1996

1 Bouteille
Germain
(e.t.h à e.t.a parfois peu lisibles; c.l.s)

12 Bouteilles • 240 / 270 €

126 Lot Panaché (mixed lot)

MEURSAULT 1994

7 Bouteilles
Germain
(e.t.h à e.a; c.l.s à c.s)

MEURSAULT 1988

5 Bouteilles
Germain
(e.t.h à e.a; c.l.s à c.s)

12 Bouteilles • 220 / 240 €

127 Lot Panaché (mixed lot)

MEURSAULT LIMOZIN 1991

8 Bouteilles
Germain
(e.t.h à e.a; c.s)

MEURSAULT LIMOZIN 1993

4 Bouteilles
Germain
(e.t.h à e.a; c.l.s)

12 Bouteilles • 220 / 240 €

128 Lot Panaché (mixed lot)

GEVREY-CHAMBERTIN 1989

9 Bouteilles
Confuron-Cotetidot
(8 à 3,5 cm ou mieux et 1 à 4,2 cm; e.t.h à e.a; c.s à c.l.a)

FORME BOURGUIGNONNE 1989

2 Bouteilles
Jean Grivot
(e.t.a à e.q.i; clm.a lisibles)

MAZIS-CHAMBERTIN (Grand Cru) 1994

1 Bouteille
Confuron-Cotetidot
(e.t.a)

12 Bouteilles • 270 / 300 €

129 Lot Panaché (mixed lot)

PULIGNY-MONTRACHET 1993

9 Bouteilles
Jean-Marc Boillot
(e.t.h à e.t.a peu lisibles; c.s avec quelques s.c.a)

MEURSAULT 1988

3 Bouteilles
Germain
(e.a à e.t.a; clm.s à clm.a; c.s)

12 Bouteilles • 200 / 220 €

130 Lot Panaché (mixed lot)

NUITS-SAINT-GEORGES 1989

8 Bouteilles
Confuron-Cotetidot
(7 à 3 cm ou mieux et 1 à 4,5 cm; e.t.h à e.t.a; clm.s à clm.a; quelques s.c.a)

SANTENAY LES PASSETEMPS Rouge (1° Cru) 1995

4 Bouteilles
Philippe Brenot
(e.t.h à e.t.a; clm.s à clm.a)

12 Bouteilles • 180 / 200 €



131 Lot Panaché (mixed lot)

CHASSAGNE-MONTRACHET Rouge 1995

10 Bouteilles
Germain
(e.t.h à e.t.a peu lisibles voire illisibles)

BEAUNE-BRESSANDES Rouge (1° Cru) ?

2 Bouteilles
Germain
(e.q.i illisibles)

12 Bouteilles • 180 / 200 €

132 Lot Panaché (mixed lot)

CHAMBOLLE-MUSIGNY 1995

8 Bouteilles
Confuron-Cotetidot
(e.t.h à e.q.i; clm.s à clm.a)

BEAUNE-BRESSANDES Rouge (1° Cru) 1992

4 Bouteilles
Germain
(e.t.h à e.a)

12 Bouteilles • 220 / 240 €

133 Lot Panaché (mixed lot)

CHÂTEAU NOTTON 1988

10 Bouteilles
Margaux
(H.E ou mieux; e.t.h à e.q.i; c.a)

L'ERMITAGE DE CHASSE SPLEEN 1995

2 Bouteilles
Moulis
(e.t.h à e.t.a)

12 Bouteilles • 90 / 100 €

134 Lot Panaché (mixed lot)

LES FIEFS DE LAGRANGE 1990

11 Bouteilles
Saint-Julien
(B.G- ou mieux; e.t.h à e.t.a; c.l.s)

CHÂTEAU BRILLETTE ?

1 Bouteille
CB Moulis
(e.t.a illisible)

12 Bouteilles • 90 / 100 €

135 Lot Panaché (mixed lot)

CHÂTEAU DUHART MILON 1991

7 Bouteilles
GCC4 Pauillac
(e.t.h à e.a)

FRANK PHELAN 1986

4 Bouteilles
Saint-Estèphe
(H.E ou mieux; e.t.a; c.s à c.a)

11 Bouteilles • 140 / 160 €

136 Lot Panaché (mixed lot)

CHÂTEAU LE PAPE 1987

6 Bouteilles
Pessac-Léognan
(T.L.B ou mieux; e.t.h à e.t.a; c.s)

L'ERMITAGE DE CHASSE SPLEEN 1995

6 Bouteilles
Moulis
(e.t.h à e.t.a)

12 Bouteilles • 90 / 100 €

137 Lot Panaché (mixed lot)

CLOS RENE 1993

6 Bouteilles
Pomerol
(e.t.h à e.t.a partiellement lisibles)

CHÂTEAU YON-FIGEAC 1986

6 Bouteilles
GCC Saint-Emilion
(T.L.B+; e.t.h à e.t.a partiellement lisibles)

12 Bouteilles • 120 / 140 €

138 Lot Panaché (mixed lot)

CHÂTEAU CHEVALEYRE 1985

10 Bouteilles
Saint-Emilion Grand Cru
(T.L.B ou mieux; e.t.h à e.t.a)

CLOS RENE 1993

2 Bouteilles
Pomerol
(e.t.h à e.t.a partiellement lisibles)

12 Bouteilles • 100 / 120 €

144



139 Lot Panaché (mixed lot)

CHASSAGNE-MONTRACHET EN L'ORMEAU Blanc 1995

7 Bouteilles
Philippe Brenot
(e.t.h à e.t.a; clm.s à clm.a; c.s)

CHASSAGNE-MONTRACHET LES REMILLY Blanc (1° Cru) 1995

4 Bouteilles
Philippe Brenot
(e.t.h à e.t.a; clm.s à clm.a; c.s)

11 Bouteilles • 130 / 150 €

140 Lot Panaché (mixed lot)

CHAMBOLLE-MUSIGNY 1994

7 Bouteilles
Confuron-Cotetidot
(3 e.t.a à e.q.i et 4 s.e supposées; clm.a)

CHAMBOLLE-MUSIGNY 1991

4 Bouteilles
Confuron-Cotetidot
(e.t.h à e.t.a; clm.a; c.a)

NUITS-SAINT-GEORGES PREMIER CRU 1991

1 Bouteille
Confuron-Cotetidot
(e.t.h à e.t.a; clm.a; c.a)

12 Bouteilles • 160 / 180 €

141 Lot Panaché (mixed lot)

MEURSAULT 1985

3 Bouteilles
Germain
(e.t.h à e.t.a; clm.s à clm.a;c.s)

MEURSAULT CHEVALIERES 1989

2 Bouteilles
Germain
(e.t.h à e.t.a; clm.s à clm.a;c.s)

MEURSAULT CHEVALIERES 1996

3 Bouteilles
Germain
(e.t.h à e.t.a)

CHASSAGNE-MONTRACHET MORGEOT Blanc (1° Cru) 1992

2 Bouteilles
Germain
(e.t.h à e.t.a)

MEURSAULT-CHARMES (1° Cru) 1979

2 Bouteilles
Germain
(e.t.h à e.t.a; clm.s à clm.a; c.s)

12 Bouteilles • 240 / 270 €

142 Lot Panaché (mixed lot)

BATARD-MONTRACHET (Grand Cru) 1994

7 Bouteilles
Philippe Brenot
(e.t.h à e.t.a; clm.s à clm.a; c.s)

SAVIGNY-LES-BEAUNE LE VILLAGE Rouge 1989

5 Bouteilles
F. Martenot
(e.t.h à e.t.a; certaines avec millésime illisible)

12 Bouteilles • 280 / 320 €

143 Lot Panaché (mixed lot)

CHABLIS 1990

7 Bouteilles
Paul Dupressoir
(e.t.h à e.t.a; clm.s; c.s)

PULIGNY-MONTRACHET 1997

4 Bouteilles
Mongeard-Mugneret
(e.t.h à e.t.a; clm.s à clm.a; c.s)

FORME BOURGUIGNONNE Blanc 1989

1 Bouteille
Labouré-Roi
(e.q.i; clm.a; c.s)

12 Bouteilles • 90 / 100 €

144 Lot Panaché (mixed lot)

PULIGNY-MONTRACHET 2000

2 Bouteilles
Mongeard-Mugneret
(e.t.h à e.t.a; clm.s à clm.a; c.s)

PULIGNY-MONTRACHET 2001

6 Bouteilles
Mongeard-Mugneret
(e.t.h à e.t.a; clm.s à clm.a; c.s)

PULIGNY-MONTRACHET LA TRUFFIERE (1° Cru) 1996

2 Bouteilles
Jean-Marc Boillot
(e.t.h à e.t.a; c.s)

MEURSAULT 1988

2 Bouteilles
Germain
(e.t.h à e.t.a; clm.s à clm.a; c.s)

12 Bouteilles • 180 / 200 €

145 Lot Panaché (mixed lot)

SANTENAY LES PASSETEMPS Rouge (1° Cru) 1995

10 Bouteilles
Philippe Brenot
(e.t.h à e.q.i et 1 s;e; clm.a; c.s)

POMMARD Tasteviné 1990

7 Bouteilles
?
(e.t.h à e.q.i illisibles)

17 Bouteilles • 160 / 180 €

146 Lot Panaché (mixed lot)

NUITS-SAINT-GEORGES LES BOUDOTS (1° Cru) 1997

5 Bouteilles
Mongeard-Mugneret
(e.t.h à e.t.a; clm.s à clm.a)

ECHEZEAUX VIEILLES VIGNES (Grand Cru) 1998

4 Bouteilles
Mongeard-Mugneret
(e.t.h à e.t.a; clm.s à clm.a)

POMMARD-RUGIENS (1° Cru) 1995

3 Bouteilles
Jean-Marc Boillot
(e.t.h à e.t.a)

12 Bouteilles • 330 / 360 €

147 Lot Panaché (mixed lot)

ECHEZEAUX (Grand Cru) 1996

6 Bouteilles
Vincent Mongeard
(e.t.h à e.q.i illisibles)

ECHEZEAUX VIEILLES VIGNES (Grand Cru) 1995

3 Bouteilles
Mongeard-Mugneret
(e.t.h à e.t.a; clm.s à clm.a; c.s)

RICHEBOURG (Grand Cru) 1989

1 Bouteille
Mongeard-Mugneret
(e.t.h à e.t.a; clm.a illisible; c.s avec millésime
et appellation lisibles sur le pourtour)

RICHEBOURG (Grand Cru) 1987

1 Bouteille
Mongeard-Mugneret
(e.t.h à e.t.a; clm.s à clm.a; c.s)

RICHEBOURG (Grand Cru) 1992

1 Bouteille
Mongeard-Mugneret
(e.t.h à e.t.a; clm.s à clm.a; c.s)

12 Bouteilles • 450 / 500 €

148 Lot Panaché (mixed lot)

VOSNE-ROMANEE BOSSIERES 1996

8 Bouteilles
Jean Grivot
(e.t.h à e.t.a)

CHAMBOLLE-MUSIGNY LA COMBE D'ORVEAUX 1996

4 Bouteilles
Jean Grivot
(e.t.h à e..a)

12 Bouteilles • 360 / 400 €

149 Lot Panaché (mixed lot)

VOSNE-ROMANEE LES BEAUX-MONTS (1° Cru) 1996

8 Bouteilles
Jean Grivot
(e.t.h à e.t.a)

VOSNE-ROMANEE AUX BRULEES (1° Cru) 1996

4 Bouteilles
Jean Grivot
(e.t.h à e.t.a)

12 Bouteilles • 500 / 550 €



150

150 Lot Panaché (mixed lot)

BATARD-MONTRACHET (Grand Cru) 1994

3 Bouteilles

Jean-Marc Boillot

(e.t.h à e.t.a; c.s s.c.a?)

VOSNE-ROMANEE AUX BRULEES (1° Cru) 1996

3 Bouteilles

Jean Grivot

(e.t.h à e.q.i illisibles)

6 Bouteilles • 360 / 400 €

151

BEAUNE-BRESSANDES Rouge (1° Cru) 1996

Germain

(e.t.h à e.t.a)

12 Bouteilles • 180 / 200 €

152 Lot Panaché (mixed lot)

BEAUNE-BRESSANDES Rouge (1° Cru) 1995

6 Bouteilles

Germain

(e.t.h à e.t.a certaines illisibles)

BEAUNE-BRESSANDES Rouge (1° Cru) 1993

4 Bouteilles

Germain

(e.t.h à e.t.a certaines illisibles)

BEAUNE-BRESSANDES Rouge (1° Cru) 1992

1 Bouteille

Germain

(e.t.h à e.t.a certaines illisibles)

BEAUNE-BRESSANDES Rouge (1° Cru) ?

1 Bouteille

Germain

(e.q.i millésime illisible)

12 Bouteilles • 160 / 180 €

153

CHÂTEAU CHASSE SPLEEN 1992

CB Moulis

(e.t.h à e.t.a dont quelques unes avec millésime illisible; c.s à c..a)

12 Bouteilles • 160 / 180 €

154

CHÂTEAU D'YQUEM 1975

C1 Supérieur Sauternes

(H.E; e.t.h abîmée lisible; c.s)

1 Bouteille • 300 / 330 €



154

155

CHÂTEAU D'YQUEM 1981

C1 Supérieur Sauternes

(1 B.G et 1 T.L.B+; 1 e.t.h avec accrocs et 1 e.t.h fortes abîmée)

2 Bouteilles • 330 / 360 €

14H REPRISE DE LA VENTE

156

CHAMPAGNE BRUT BLANC DE BLANCS

«SUBSTANCE» NM

J. Selosse

(dégorgement: 2 en 2009 et 1 en 2010)

3 Bouteilles • 540 / 600 €

157 Lot Panaché (mixed lot)

CHAMPAGNE BRUT BLANC DE NOIRS «CONTRASTE» NM

1 Bouteille

J. Selosse

(dégorgement 2009)

CHAMPAGNE EXTRA BRUT «LES CARELLES» NM

1 Bouteille

J. Selosse

(dégorgement 2010)

2 Bouteilles • 400 / 440 €

157





158
MEURSAULT-PERRIERES (1° Cru) 2012
 Coche-Dury
 1 Bouteille • 950 / 1050 €

159
MEURSAULT-PERRIERES (1° Cru) 2013
 Coche-Dury
 1 Bouteille • 875 / 950 €

160
PETRUS 1967
 Pomerol
 (B.G; quelques marques étiquette et capsule)
 1 Bouteille • 1000 / 1100 €

161
CHÂTEAU MOUTON ROTHSCHILD 1982
 GCC1 Pauillac
 (quelques petites marques étiquettes et capsuls)
 2 Bouteilles • 1700 / 1800 €

162
CHÂTEAU HAUT-BRION 1991
 GCC1 Graves
 (quelques marques étiquettes sinon belles)
 2 Bouteilles • 340 / 360 €



163
CHÂTEAU MARGAUX 1992
 GCC1 Margaux
 (e.l.s sinon belles)
 2 Bouteilles • 400 / 440 €

164
CHÂTEAU D'YQUEM 1986
 C1 Supérieur Sauternes
 (1 B.G- et 2 T.L.B+; 1 e.l.s sinon belle)
 3 Bouteilles • 600 / 660 €

165
CHÂTEAU D'YQUEM 1986
 C1 Supérieur Sauternes
 (H.E+; quelques marques très légères étiquettes sinon belles)
 3 Bouteilles • 540 / 600 €

166
CHÂTEAU D'YQUEM 1986
 C1 Supérieur Sauternes
 (H.E; quelques marques très légères étiquettes sinon belles)
 2 Bouteilles • 330 / 360 €

167
ECHEZEAUX (Grand Cru) 1988
 Domaine de la Romanée-Conti
 (niveau parfait; e.t.h légères avec accrocs minimes n° 03719)
 1 Bouteille • 600 / 660 €

168
CARRUADES DE LAFITE 2005
 Pauillac
 3 Bouteilles • 375 / 405 €

169
CHÂTEAU HAUT-BRION 1971
 GCC1 Graves
 (3 à 3 cm ou mieux et 2 à 3,4 cm; 3 étiquettes avec accrocs sinon belles)
 5 Bouteilles • 1000 / 1100 €

170
CHÂTEAU HAUT-MARBUZET 1982
 CB Saint-Estèphe
 (10 B.G ou mieux et 2 T.L.B+; e.t.h dont 2 avec accrocs)
 12 Bouteilles • 540 / 600 €

171
CHÂTEAU LA CONSEILLANTE 1971
 Pomerol
 (Caisse Bois de 12 remise à l'acquéreur)
 (3 T.L.B+ ou mieux, 3 T.L.B, 1 T.L.B-, 1 H.E+, 1 H.E et 1 M.E+; e.t.h tracesd'encollage dont 1 e.a)
 10 Bouteilles • 800 / 900 €

172
CHÂTEAU LAFITE ROTHSCHILD 1954
 GCC1 Pauillac
 (M.E+; e.t.h avec tampon Nicolas)
 4 Bouteilles • 1200 / 1400 €



173

CHÂTEAU LAFITE ROTHSCHILD 1967

GCC1 Pauillac
(B.G; e.t.h abîmée sur le côté)

1 Bouteille • 250 / 300 €

174

CHÂTEAU LAFITE ROTHSCHILD 1971

GCC1 Pauillac
(2 B.G- et 1 T.L.B+; e.t.h légères à e.t.h dont 1 e.l.a;
c.l.s sinon belles)

3 Bouteilles • 720 / 800 €

175

CHÂTEAU LAFITE ROTHSCHILD 2002

GCC1 Pauillac
(Caisse Bois cerclée)

12 Bouteilles • 4800 / 5400 €

176

CHÂTEAU LAFITE ROTHSCHILD 2003

GCC1 Pauillac
(Caisse Bois cerclée)

6 Bouteilles • 3600 / 3900 €

177

CHÂTEAU LATOUR 1954

GCC1 Pauillac
(1 H.E+, 2 H.E, 2 H.E- et 1 M.E+; e.t.h dont 2 e.l.a;
c.l.s)

6 Bouteilles • 2400 / 2700 €

178

CHÂTEAU LATOUR 1954

GCC1 Pauillac
(2 M.E+; e.t.h; c.l.s)

2 Bouteilles • 600 / 700 €

179

CHÂTEAU LATOUR 2002

GCC1 Pauillac
(Caisse Bois)

12 Bouteilles • 3240 / 3600 €

177



180

CHÂTEAU LATOUR 2002

GCC1 Pauillac
(Caisse Bois de 3 remise à l'acquéreur)

2 Bouteilles • 540 / 600 €

181

CHÂTEAU LEOVILLE LAS CASES 1971

GCC2 Saint-Julien
(1 T.L.B+, 1 T.L.B- et 2 H.E; 3 e.t.h à e.l.a; 2 c.l.a bas
de jupe)

4 Bouteilles • 220 / 240 €

182

CHÂTEAU MOUTON ROTHSCHILD 2002

GCC1 Pauillac
(Caisse Bois)

12 Bouteilles • 3000 / 3300 €

183

CHÂTEAU MOUTON ROTHSCHILD 2002

GCC1 Pauillac

1 Bouteille • 250 / 275 €

184

CHÂTEAU MOUTON ROTHSCHILD 2003

GCC1 Pauillac
(Caisse Bois)

6 Bouteilles • 1650 / 1800 €

185

LES FORTS DE LATOUR 2003

Pauillac
(Caisse Bois de 12 remise à l'acquéreur)

9 Bouteilles • 990 / 1080 €

186

PETRUS 2002

Pomerol

3 Bouteilles • 3750 / 4050 €

186



191



187 Lot Panaché (mixed lot)

CHÂTEAU FIGEAC 1967

1 Bouteille
GCC1B Saint-Emilion
(M.E+ à H.E.; e.t.h légères)

CHÂTEAU GAZIN 1967

1 Bouteille
Pomerol
(H.E.; accroc côté étiquette)

CHÂTEAU PICHON LONGUEVILLE BARON 1971

3 Bouteilles
GCC2 Pauillac
(1 T.L.B et 2 H.E.; e.t.h légères)

5 Bouteilles • 200 / 220 €

188 Lot Panaché (mixed lot)

CHÂTEAU SUDIRAUT 1988

4 Bouteilles
C1 Sauternes
(T.L.B+ ou mieux; e.t.h légères avec quelques petits accrocs; c.s)

CHÂTEAU LA TOUR BLANCHE 1989

1 Bouteille
C1 Sauternes
5 Bouteilles • 210 / 240 €

189

CHÂTEAU LA TOUR BLANCHE 2002

C1 Sauternes
(Caisse Bois cerclée)
12 Bouteilles • 420 / 480 €

190

CHÂTEAU D'YQUEM 1988

C1 Supérieur Sauternes
(H.E+)
1 Bouteille • 200 / 220 €

191

SAVENNIERES CLOS DE LA COULEE DE SERRANT 2002

Nicolas Joly
12 Bouteilles • 600 / 660 €

192

CHÂTEAU MOUTON ROTHSCHILD 2005

GCC1 Pauillac
(e.l.s à e.l.a)
1 Magnum • 900 / 950 €

193

CHÂTEAU CHEVAL BLANC 2008

GCC1A Saint-Emilion
(Caisse Bois)
3 Magnums • 2000 / 2200 €

194

CHÂTEAU HAUT-BRION 2006

GCC1 Graves
(1 marque étiquette et 1 contre-étiquette aussi)
3 Magnums • 1650 / 1800 €

195

CHÂTEAU HAUT-BRION 2007

GCC1 Graves
(Caisse Bois)
6 Magnums • 3000 / 3300 €

192



196



196

CHÂTEAU LA MISSION HAUT-BRION 1998

CC Graves
(1 accroc étiquette sinon belle)

2 Magnums • 800 / 900 €

197

CHÂTEAU LA MISSION HAUT-BRION 2008

CC Graves
(Caisse Bois)

3 Magnums • 1000 / 1100 €

198

CHÂTEAU LEOVILLE LAS CASES 2006

GCC2 Saint-Julien
(1 e.l.s et 1 contre étiquette avec accroc)

3 Magnums • 750 / 825 €

199

CHÂTEAU LEOVILLE LAS CASES 2007

GCC2 Saint-Julien
(Caisse Bois)

6 Magnums • 1200 / 1320 €

200

CHÂTEAU LEOVILLE LAS CASES 2008

GCC2 Saint-Julien
(Caisse Bois)

6 Magnums • 1200 / 1320 €

201

CHÂTEAU LEOVILLE LAS CASES 2009

GCC2 Saint-Julien
(Caisse Bois)

12 Bouteilles • 2400 / 2640 €

202

CHÂTEAU L'EVANGILE 2007

Pomerol
(Caisse Bois)

6 Magnums • 840 / 960 €

203

CHÂTEAU MARGAUX 2009

GCC1 Margaux
(Caisse Bois cerclée)

3 Magnums • 3300 / 3600 €

204

CHÂTEAU PICHON COMTESSE LANLANDE 2006

GCC2 Pauillac
(Caisse Bois)

6 Magnums • 960 / 1080 €

205

CHÂTEAU PONTET CANET 2006

GCC5 Pauillac
(Caisse Bois)

6 Magnums • 840 / 960 €

206

CHÂTEAU PONTET CANET 2007

GCC5 Pauillac
(Caisse Bois)

6 Magnums • 750 / 840 €

207

CHÂTEAU TROPLONG MONDOT 2008

GCC Saint-Emilion
(Caisse Bois)

6 Magnums • 960 / 1050 €

208

CHÂTEAU TROPLONG MONDOT 2009

GCC Saint-Emilion
(Caisse Bois)

12 Bouteilles • 1500 / 1620 €

209

LA CHAPELLE DE LA MISSION HAUT-BRION 2005

Pessac-Léognan
(quelques étiquettes avec accros)

12 Bouteilles • 900 / 1000 €





214



219



210

PAUILLAC DE LATOUR 2005
 Pauillac
 (Caisse Bois)

12 Bouteilles • 720 / 780 €

211

CHAPELLE-CHAMBERTIN (Grand Cru) 2007
 Domaine Trapet
 (1 étiquette légèrement marquée)

6 Bouteilles • 450 / 480 €

212

CLOS DE VOUGEOT (Grand Cru) 2005
 Domaine Jean Grivot

3 Bouteilles • 360 / 390 €

213

ECHEZEUX (Grand Cru) 2005
 Domaine Jean Grivot
 (1 accroc étiquette côté)

5 Bouteilles • 900 / 1000 €

214

ECHEZEUX (Grand Cru) 2006
 Robert Arnoux

6 Bouteilles • 600 / 660 €

215

MOREY-SAINT-DENIS LES LOUPS (1° Cru) 2008
 Clos des Lambrays

7 Bouteilles • 350 / 380 €

216

VOSNE-ROMANEE AUX BRULEES (1° Cru) 2005
 Domaine Jean Grivot

5 Bouteilles • 650 / 700 €

217 Lot Panaché (mixed lot)

NUITS-SAINT-GEORGES LES BOUDOTS (1° Cru) 2001
 2 Magnums
 Domaine Jean Grivot
 (quelques marques étiquettes sinon belles)

NUITS-SAINT-GEORGES LES BOUDOTS (1° Cru) 2008
 1 Magnum
 Domaine Jean Grivot

3 Magnums • 440 / 480 €

218 Lot Panaché (mixed lot)

CHARMES-CHAMBERTIN (Grand Cru) 2000
 1 Magnum
 Dominique Laurent

VOSNE-ROMANEE LES BEAUX MONTS (1° Cru) 2008
 2 Magnums
 Domaine Jean Grivot

3 Magnums • 500 / 550 €

219

MONTRACHET (Grand Cru) 2006
 Moret-Nominé
 (1 e.a; 1 c.l.s)

2 Magnums • 800 / 900 €

220

CHÂTEAU LAFITE ROTHSCHILD 1982
 GCC1 Pauillac
 (3 B.G-, 1 T.L.B+ et 1 H.E; 1 accroc étiquette, 1 e.l.a et 1 e.t.a; 3 c.s)

5 Bouteilles • 5800 / 6300 €

221

CHÂTEAU HAUT-BRION 1985
 GCC1 Graves
 (4 étiquettes avec quelques marques sinon belles et 2 e.t)

6 Bouteilles • 1560 / 1680 €



220

***222**

CHÂTEAU DE VALANDRAUD 1998

Saint-Emilion Grand Cru
(Caisse Bois)

12 Bouteilles • 1560 / 1740 €

***223**

CHÂTEAU D'YQUEM 1989

C1 Supérieur Sauternes
(quelques très légères marques étiquettes sinon parfaites)

3 Magnums • 1500 / 1650 €

***224**

CHÂTEAU D'YQUEM 1990

C1 Supérieur Sauternes
(Caisse Bois)

6 Magnums • 3120 / 3360 €

***225**

CHÂTEAU D'YQUEM 1995

C1 Supérieur Sauternes

3 Magnums • 1200 / 1320 €

***226**

CHÂTEAU D'YQUEM 1995

C1 Supérieur Sauternes

3 Magnums • 1200 / 1320 €

***227**

CHÂTEAU HAUT-BRION 2000

GCC1 Graves
(e.t.h légères à e.l.a)

1 Bouteille • 440 / 480 €

228

CHÂTEAU ANGELUS 2012

GCC1A Saint-Emilion
(Caisse Bois cerclée)

6 Bouteilles • 1500 / 1620 €

229

CHÂTEAU CLINET 2006

Pomerol
(Caisse Bois)

6 Bouteilles • 270 / 300 €

225



230

CLOS L'ÉGLISE 2003

Pomerol
(Caisse Bois)

6 Bouteilles • 300 / 330 €

231

CHÂTEAU AUSONE 1995

GCC1A Saint-Emilion
(quelques très légères marques étiquettes sinon parfait état)

3 Bouteilles • 900 / 1000 €

232

CHATEAUNEUF-DU-PAPE HOMMAGE A J. PERRIN

Rouge 2001

Château de Beaucastel

1 Bouteille • 200 / 220 €

233

RHUM DES PLANTATIONS LAJUS DU CARBET 1970

J. Bally
(état parfait)

1 Bouteille • 400 / 500 €

234

CHAMBOLLE-MUSIGNY LES FEUSSELOTES (1° Cru) 2009

Méo-Camuzet F & S

1 Magnum • 200 / 220 €

235 Lot Panaché (mixed lot)

PULIGNY-MONTRACHET LES PUCELLES (1° Cru) 2005

1 Bouteille
Domaine Leflaive

PULIGNY-MONTRACHET LES PUCELLES (1° Cru) 2006

1 Bouteille
Domaine Leflaive

PULIGNY-MONTRACHET LES PUCELLES (1° Cru) 2007

1 Bouteille
Domaine Leflaive

3 Bouteilles • 400 / 450 €

231





237

236

CÔTE-RÔTIE LA MOULINE 2004

Guigal
(Caisse Bois)

6 Bouteilles • 780 / 870 €

237

CHARTREUSE JAUNE Période 1941-1951 Voiron NM

Pères Chartreux
(8 cm; e.l.s avec timbres fiscaux collés; sédiments de contre étiquette; c.s; bouchon 3 cm lisible et protégé)

1 Bouteille • 600 / 700 €

238

CHÂTEAU HAUT-BRION 1979

GCC1 Graves
(e.t.h à e.l.a sur les côtés; c.l.s dont 1 c.l.a bas de jupe)

2 Bouteilles • 380 / 420 €

239

CHÂTEAU MARGAUX 1980

GCC1 Margaux
(Caisse Bois de 12 remise à l'acquéreur)
(6 B.G- ou mieux, 2 T.L.B+ et 2 T.L.B; e.t.h légères dont 1 avec accroc et 1 e.l.a; c.l.s)

10 Bouteilles • 1800 / 2000 €



242

240

CHÂTEAU PICHON COMTESSE LALANDE 2003

GCC2 Pauillac
(2 étiquettes avec quelques très légères marques)

3 Bouteilles • 240 / 270 €

241

CHÂTEAU PRIEURE LICHINE 2000

GCC4 Margaux

5 Bouteilles • 225 / 250 €

242

MONTRACHET (Grand Cru) 2011

Bouchard Père & Fils
(1 marque étiquette sinon parfaite)

2 Bouteilles • 500 / 550 €

243 Lot Panaché (mixed lot)

CLOS DE TART (Grand Cru) 2007

1 Magnum
Mommessin

CLOS DE TART (Grand Cru) 2008

2 Magnums
Mommessin

3 Magnums • 1300 / 1400 €

244 Lot Panaché (mixed lot)

CÔTE-RÔTIE LA LANDONNE 2000

1 Bouteille
Guigal

CÔTE-RÔTIE LA LANDONNE 2002

1 Bouteille
Guigal

CÔTE-RÔTIE LA TURQUE 2007

1 Bouteille
Guigal

3 Bouteilles • 540 / 600 €

245 Lot Panaché (mixed lot)

VOSNE-ROMANEE AUX BRULEES VIEILLES VIGNES (1° Cru) 2014

1 Magnum
Bruno Clavelier

VOSNE-ROMANEE LA COMBE BRULEE VIEILLES VIGNES 2014

1 Magnum
Bruno Clavelier

CHAMBOLLE-MUSIGNY LA COMBE D'ORVEAUX VIEILLES VIGNES (1° Cru) 2014

1 Magnum
Bruno Clavelier

3 Magnums • 420 / 480 €

246 Lot Panaché (mixed lot)

CLOS DE VOUGEOT (Grand Cru) 2011

1 Magnum
Castagnier

CLOS DE VOUGEOT (Grand Cru) 2007

1 Magnum
Jacques Prieur

2 Magnums • 325 / 375 €

247 Lot Panaché (mixed lot)

HERMITAGE CUVÉE EMILIE Blanc 2006

1 Magnum
Domaine des Remizières

LES FORTS DE LATOUR 2000

1 Magnum
Pauillac
(légère marque étiquette sinon parfait état)

VOLNAY CLOS DES CHENES (1° Cru) 2008

1 Magnum
Michel Lafarge

3 Magnums • 475 / 525 €



248



248

MONTRACHET (Grand Cru) 2010

Ramonet

(très légère marque étiquette sinon parfait état)

1 Bouteille • 800 / 900 €

249



249

CHAMBERTIN (Grand Cru) 1957

Armand Rousseau

(2,5 cm; e.t.a lisible; c.s)

1 Bouteille • 1000 / 1300 €

250

PETRUS 1990

Pomerol

(Caisse Bois)

6 Bouteilles • 16200 / 18000 €

251

CHÂTEAU MARGAUX 1985

GCC1 Margaux

(Caisse Bois)

(2 B.G)

12 Bouteilles • 3000 / 3300 €



250

252



253



254



252

ROMANEE-CONTI (Grand Cru) 1986

Domaine de la Romanée-Conti

(4,4 cm; e.t.h légères lisibles et complète n° 000366; quelques marques collerette et capsule)

1 Bouteille • 2500 / 3000 €

253

ROMANEE-CONTI (Grand Cru) 1995

Domaine de la Romanée-Conti

(1,5 cm; accroc côté étiquette n° 01526; contre étiquette Import Espagne avec accros; bouteille et capsule légèrement poussiéreuses)

1 Bouteille • 7000 / 8000 €

254

ROMANEE-CONTI (Grand Cru) 1996

Domaine de la Romanée-Conti

(1,1 cm; n° 03353; bouteille et capsule légèrement poussiéreuses)

1 Bouteille • 8000 / 9000 €



255

ASSORTIMENT composé de 11 bouteilles : 2001

Domaine de la Romanée-Conti
(Caisse Bois)

ROMANEE-CONTI (Grand Cru) 2001

1 Bouteille
Domaine de la Romanée-Conti
(bouteille et capsule légèrement poussiéreuses;
accrocs sur 1 côté de l'étiquette; contre étiquette
Import Pays-Bas)

LA TÂCHE (Grand Cru) 2001

3 Bouteilles
Domaine de la Romanée-Conti
(bouteilles et capsules légèrement poussiéreuses;
quelques marques et accrocs contre étiquettes
import Pays-bas)

RICHEBOURG (Grand Cru) 2001

2 Bouteilles
Domaine de la Romanée-Conti
(bouteilles et capsules légèrement poussiéreuses;
c.c; quelques marques sur 1 contre étiquette; Import
Pays-Bas)

ROMANEE-SAINT-VIVANT (Grand Cru) 2001

2 Bouteilles
Domaine de la Romanée-Conti
(bouteilles et capsules légèrement poussiéreuses;
accrocs contre étiquettes Import Pays-Bas)

GRANDS-ECHEZEAUX (Grand Cru) 2001

2 Bouteilles
Domaine de la Romanée-Conti
(bouteilles et capsules légèrement poussiéreuses;
accrocs contre étiquettes Import Pays-Bas)

ECHEZEAUX (Grand Cru) 2001

1 Bouteille
Domaine de la Romanée-Conti
(bouteille et capsule légèrement poussiéreuses;
quelques petits accrocs contre étiquette
Import Pays-Bas)

11 Bouteilles • 16 000 / 18 000 €

256

POMMARD CLOS DE VERGER (1° Cru) 2009

Billard-Gonnet

6 Bouteilles • 135 / 150 €

257

LA ROMANEE (Grand Cru) 1994

Bouchard Père & Fils
(1 contre étiquette légèrement abîmée; bouteilles
légèrement poussiéreuses)

3 Bouteilles • 600 / 700 €

258

CHAMBERTIN (Grand Cru) 2002

Camus
(bouteilles légèrement poussiéreuses; 1 capsule cire
abîmée)

6 Bouteilles • 240 / 270 €

259 Lot Panaché (mixed lot)

LATRICIERES-CHAMBERTIN (Grand Cru) 2001

6 Bouteilles
Camus
(bouteilles légèrement poussiéreuses)

MAZY-CHAMBERTIN (Grand Cru) 2004

6 Bouteilles
Camus
(bouteilles légèrement poussiéreuses)

12 Bouteilles • 270 / 300 €

260 Lot Panaché (mixed lot)

LATRICIERES-CHAMBERTIN (Grand Cru) 2006

6 Bouteilles
Camus
(bouteilles légèrement poussiéreuses)

MAZOYERES-CHAMBERTIN (Grand Cru) 2006

6 Bouteilles
Camus
(bouteilles légèrement poussiéreuses)

12 Bouteilles • 300 / 330 €

261

CORTON-PERRIERES (Grand Cru) 2009

Chapuis

6 Bouteilles • 150 / 180 €

262

ECHEZEAUX (Grand Cru) 1995

Domaine des Perdrix
(bouteilles et capsules poussiéreuses;
2 étiquettes avec accrocs)

6 Bouteilles • 450 / 500 €

263

VOSNE-ROMANEE 2003

Domaine des Perdrix
(bouteilles poussiéreuses; 1 accrocs étiquette; 6 contre
étiquettes abîmées)

6 Bouteilles • 180 / 200 €

264 Lot Panaché (mixed lot)

NUITS-SAINT-GEORGES AUX PERDRIX (1° Cru) 2000

4 Bouteilles
Domaine des Perdrix
(bouteilles légèrement poussiéreuses; quelques contre
étiquettes abîmées lisibles)

NUITS-SAINT-GEORGES AUX PERDRIX (1° Cru) 2003

6 Bouteilles
Domaine des Perdrix
(bouteilles légèrement poussiéreuses; quelques contre
étiquettes abîmées lisibles)

10 Bouteilles • 400 / 450 €

265

CHAMBERTIN-CLOS DE BEZE (Grand Cru) 1998

Faiveley
(bouteilles et capsules légèrement poussiéreuses)

6 Bouteilles • 500 / 550 €

266

CHAMBERTIN-CLOS DE BEZE (Grand Cru) 1999

Faiveley
(bouteilles et capsules légèrement poussiéreuses)

3 Bouteilles • 330 / 360 €

267

CHAMBERTIN-CLOS DE BEZE (Grand Cru) 2000

Faiveley
(bouteilles et capsules légèrement poussiéreuses)

4 Bouteilles • 320 / 360 €

266



271 Lot Panaché (mixed lot)

NUITS-SAINT-GEORGES LES VIGNERONDES (1° Cru) 2000

1 Bouteille
Faiveley
(e.l.s)

NUITS-SAINT-GEORGES AUX VIGNERONDES (1° Cru) 2004

1 Bouteille
Faiveley
(accroc étiquette)

VOSNE-ROMANEE LES CHAUMES (1° Cru) 1999

4 Bouteilles
Faiveley
(bouteilles légèrement poussiéreuses)

6 Bouteilles • 270 / 300 €

273

CHARMES-CHAMBERTIN (Grand Cru) 2005

Georges Lignier
(bouteilles et capsules légèrement poussiéreuses)

12 Bouteilles • 720 / 800 €

274

CLOS DE LA ROCHE (Grand Cru) 2005

Georges Lignier
(bouteilles poussiéreuses; quelques e.t.h légères dont 1 avec accroc)

12 Bouteilles • 750 / 850 €

275

CHARMES-CHAMBERTIN (Grand Cru) 2006

Gérard Peirazeau
(bouteilles légèrement poussiéreuses)

6 Bouteilles • 210 / 240 €

272

NUITS-SAINT-GEORGES LES BOUSSELOTS (1° Cru) 2009

François Legros
(1 accroc étiquette sinon parfaite)

6 Bouteilles • 180 / 200 €

276

CHAMBERTIN (Grand Cru) 1996

Jacques Prieur
(accrocs contre étiquettes; bouteilles et capsules légèrement poussiéreuses)

3 Bouteilles • 360 / 400 €

268

CLOS DE VOUGEOT (Grand Cru) 1998

Faiveley
(bouteilles légèrement poussiéreuses; 1 étiquette accroc)

6 Bouteilles • 360 / 420 €

269

CLOS DE VOUGEOT (Grand Cru) 2000

Faiveley
(bouteilles légèrement poussiéreuses)

6 Bouteilles • 360 / 420 €

270

GEVREY-CHAMBERTIN LES CAZETIERS (1° Cru) 2000

Faiveley
(bouteilles légèrement poussiéreuses)

6 Bouteilles • 240 / 270 €

274



277 Lot Panaché (mixed lot)

CHAMBERTIN (Grand Cru) 1995

1 Bouteille
Jacques Prieur
(e.l.s; accroc contre étiquette)

CLOS DE VOUGEOT (Grand Cru) 1995

1 Bouteille
Jacques Prieur
(e.a; contre étiquette abîmée)

2 Bouteilles • 160 / 180 €

278

CORTON-BRESSANDES (Grand Cru) 1996

Jacques Prieur
(c.l.s grisées; bouteilles et capsules légèrement poussiéreuses)

6 Bouteilles • 270 / 300 €

279 Lot Panaché (mixed lot)

CORTON-BRESSANDES (Grand Cru) 1995

4 Bouteilles
Jacques Prieur
(1 accroc étiquette; contre étiquettes abîmées)

CORTON-BRESSANDES (Grand Cru) 2003

1 Bouteille
Jacques Prieur
(e.t.h légères)

MEURSAULT-PERRIERES (1° Cru) 2004

1 Bouteille
Jacques Prieur
(e.l.s; contre étiquette légèrement abîmée)

6 Bouteilles • 240 / 270 €

280

MUSIGNY (Grand Cru) 1995

Jacques Prieur
(4 étiquettes avec quelques marques;
accrocs contre étiquettes)

6 Bouteilles • 1080 / 1200 €

281



281

MUSIGNY (Grand Cru) 1996

Jacques Prieur
(4 étiquettes avec quelques marques et 1 avec
accroc; bouteilles légèrement poussiéreuses)

6 Bouteilles • 1320 / 1500 €

282

MUSIGNY (Grand Cru) 2000

Jacques Prieur
(bouteilles et capsules poussiéreuses)

6 Bouteilles • 1080 / 1200 €

283

MUSIGNY (Grand Cru) 2003

Jacques Prieur
(quelques marques contre étiquettes; bouteilles et
capsules poussiéreuses)

5 Bouteilles • 1000 / 1100 €

284

MUSIGNY (Grand Cru) 2005

Jacques Prieur
(bouteilles et capsules légèrement poussiéreuses)

3 Bouteilles • 810 / 900 €

285 Lot Panaché (mixed lot)

VOSNE-ROMANEE 1988

1 Bouteille
Confuron-Deville

**VOSNE-ROMANEE AU DESSUS DES MALCONSORTS
(1° Cru) 1995**

5 Bouteilles
Rodet
(1 à 3,5 cm; e.l.s; accrocs contre étiquettes;
1 c.s + s.c.a)

6 Bouteilles • 180 / 200 €

286

CHARMES-CHAMBERTIN (Grand Cru) 1997

Rodet

6 Bouteilles • 280 / 320 €

287 Lot Panaché (mixed lot)

CHARMES-CHAMBERTIN (Grand Cru) 1997

2 Bouteilles
Rodet
(bouteilles poussiéreuses; e.l.a)

BEAUNE-TEURONS (1° Cru) 1982

2 Bouteilles
Bouchard Père & Fils
(bouteilles légèrement poussiéreuses)

CHAMBOLLE-MUSIGNY LES FUEES (1° Cru) 1989

1 Bouteille
Hervé Sigaut

5 Bouteilles • 180 / 200 €

288

RICHEBOURG (Grand Cru) 1996

Rodet
(1 à 2,7 cm; contre étiquettes marquées ou avec accrocs; bouteilles et capsules légèrement poussiéreuses)

5 Bouteilles • 500 / 550 €

289

VOLNAY DES HOSPICES DE BEAUNE CUVÉE BLONDEAU (1° Cru) 1999

Rodet
(e.l.s peu lisibles)

6 Bouteilles • 150 / 180 €

290 Lot Panaché (mixed lot)

GEVREY-CHAMBERTIN LAVAUX SAINT-JACQUES (1° Cru) 1996

5 Bouteilles
Rodet
(e.t.h à e.l.a; contre étiquettes abîmées)

GEVREY-CHAMBERTIN LA COMBE AUX MOINES (1° Cru) 2004

1 Bouteille
Faiveley

6 Bouteilles • 135 / 150 €

291

MAZOYERES-CHAMBERTIN (Grand Cru) 2003

Taupenot-Merme
(bouteilles légèrement poussiéreuses)

6 Bouteilles • 300 / 330 €

292 Lot Panaché (mixed lot)

CLOS DE LA ROCHE (Grand Cru) 2002

6 Bouteilles
Laforest mise G.V.J.C.B
(bouteilles légèrement poussiéreuses)

NUITS-SAINT-GEORGES LES FLEURIERES LES PLANTES AU BARON 2004

3 Bouteilles
Laforest mise G.V.J.C.B
(1 e.l.a)

NUITS-SAINT-GEORGES LES MALADIERES LES BRULEES 2004

3 Bouteilles
Laforest mise G.V.J.C.B
(1 e.l.a)

12 Bouteilles • 210 / 240 €

293 Lot Panaché (mixed lot)

CLOS DE VOUGEOT (Grand Cru) 1999

6 Bouteilles
Laforest mise G.V.J.C.B
(bouteilles légèrement poussiéreuses)

ECHZEAX (Grand Cru) 2005

6 Bouteilles
Laforest mise M.G
(bouteilles légèrement poussiéreuses)

12 Bouteilles • 270 / 300 €

294 Lot Panaché (mixed lot)

CLOS DE VOUGEOT (Grand Cru) 1997

3 Bouteilles
Laforest mise G.V.J.C.B
(bouteilles légèrement poussiéreuses)

CORTON-MARECHAUX (Grand Cru) 2000

2 Bouteilles
Laforest mise E.M.B
(bouteilles légèrement poussiéreuses)

CHATEAUNEUF-DU-PAPE VIEILLES VIGNES Blanc 1993

3 Bouteilles
La Gardine
(e.t.h dont 1 e.a et 1 e.t.a; contre étiquettes abîmées)

8 Bouteilles • 180 / 200 €

289



295 Lot Panaché (mixed lot)

CHABLIS PREUSES (Grand Cru) 2004

4 Bouteilles
Rodet
(bouteilles légèrement poussiéreuses)

MEURSAULT-PERRIERES (1° Cru) 1995

4 Bouteilles
Belicard
(e.l.s à e.l.a)

MEURSAULT LES CHARRONS 2008

1 Bouteille
Laforest mise R.P

MEURSAULT-BLAGNY Blanc (1° Cru) 2000

1 Bouteille
Faiveley

10 Bouteilles • 150 / 165 €

296 Lot Panaché (mixed lot)

CORTON-CHARLEMAGNE (Grand Cru) 1995

3 Bouteilles
Rodet
(e.t.h à e.a; contre étiquettes abîmées)

MEURSAULT-CHARMES (1° Cru) 1998

3 Bouteilles
Faiveley
(e.t.h à e.t.a)

6 Bouteilles • 180 / 200 €

297

CORTON-CHARLEMAGNE (Grand Cru) 1996

Rodet
(e.t.h à e.a; contre étiquettes abîmées)

6 Bouteilles • 240 / 270 €

298

CORTON-CHARLEMAGNE (Grand Cru) 2000

Rodet
(2 contre étiquettes abîmées; bouteilles et capsules légèrement poussiéreuses)

6 Bouteilles • 240 / 270 €

299



299

CORTON-CHARLEMAGNE (Grand Cru) 1999

Faiveley
(e.t.h dont 2 e.a et 1 e.t.a)

3 Bouteilles • 240 / 270 €

300

MONTRACHET (Grand Cru) 1997

Jacques Prieur
(e.t.h dont 2 e.a; contre étiquettes très abîmées; bouteilles et capsules poussiéreuses)

3 Bouteilles • 480 / 540 €

301

MONTRACHET (Grand Cru) 1999

Jacques Prieur
(e.t.h dont 2 e.a; contre étiquettes abîmées; bouteilles et capsules poussiéreuses)

3 Bouteilles • 540 / 600 €

302

MONTRACHET (Grand Cru) 2000

Jacques Prieur
(e.t.h à e.l.a; contre étiquettes abîmées; bouteilles et capsules poussiéreuses)

4 Bouteilles • 720 / 800 €

303

MONTRACHET (Grand Cru) 2003

Jacques Prieur
(1 accroc étiquette; bouteilles et capsules légèrement poussiéreuses)

6 Bouteilles • 1200 / 1320 €

304

MONTRACHET (Grand Cru) 2005

Jacques Prieur

(accrocs contre étiquettes; bouteilles et capsules légèrement poussiéreuses)

3 Bouteilles • 660 / 720 €

304



305

CAISSE BORDEAUX PRIMEURS 2005 comprenant :
(Caisse Bois)

CHÂTEAU LAFITE ROTHSCHILD

1 Bouteille
GCC1 Pauillac
(minuscules accrocs étiquette sinon parfaite)

CHÂTEAU LATOUR

1 Bouteille
GCC1 Pauillac
(bouteille et capsule légèrement poussiéreuses)

CHÂTEAU MOUTON ROTHSCHILD

1 Bouteille
GCC1 Pauillac
(bouteille et capsule légèrement poussiéreuses)

CHÂTEAU MARGAUX

1 Bouteille
GCC1 Margaux
(bouteille et capsule légèrement poussiéreuses)

CHÂTEAU CHEVAL BLANC

1 Bouteille
GCC1A Saint-Emilion
(bouteille et capsule légèrement poussiéreuses;
quelques petits accrocs contre étiquette)

PETRUS

1 Bouteille
Pomerol
(bouteille et capsule légèrement poussiéreuses)

6 Bouteilles • 4300 / 4600 €



305

306

CAISSE BORDEAUX PRIMEURS 2004 comprenant :
(Caisse Bois)

CHÂTEAU LAFITE ROTHSCHILD

2 Bouteilles
GCC1 Pauillac
(bouteilles et capsules légèrement poussiéreuses)

CHÂTEAU LATOUR

2 Bouteilles
GCC1 Pauillac
(bouteilles et capsules légèrement poussiéreuses)

CHÂTEAU MOUTON ROTHSCHILD

2 Bouteilles
GCC1 Pauillac
(bouteilles et capsules légèrement poussiéreuses;
1 accroc sur 1 contre étiquette)

CHÂTEAU MARGAUX

2 Bouteilles
GCC1 Margaux
(bouteilles et capsules légèrement
poussiéreuses)

CHÂTEAU CHEVAL BLANC

2 Bouteilles
GCC1A Saint-Emilion
(bouteilles et capsules légèrement
poussiéreuses)

PETRUS

2 Bouteilles
Pomerol
(bouteilles et capsules légèrement
poussiéreuses)

12 Bouteilles • 5000 / 5500 €





310

CHÂTEAU CHEVAL BLANC 1995

GCC1A Saint-Emilion
 ((bouteilles et capsules poussiéreuses; 6 étiquettes avec petits accros))

11 Bouteilles • 2750 / 3000 €

311

CHÂTEAU CHEVAL BLANC 1996

GCC1A Saint-Emilion
 (1 étiquette avec petite marque; bouteilles légèrement poussiéreuses)

11 Bouteilles • 2750 / 3000 €

312 Lot Panaché (*mixed lot*)

CHÂTEAU CHEVAL BLANC 1997

2 Bouteilles
 GCC1A Saint-Emilion
 ((bouteilles et capsules poussiéreuses;
 1 c.a bas de jupe)

CHÂTEAU MOUTON ROTHSCHILD 1997

1 Bouteille
 GCC1 Pauillac
 (bouteille et capsule poussiéreuses)

3 Bouteilles • 600 / 660 €

313

CHÂTEAU CHEVAL BLANC 2003

GCC1A Saint-Emilion
 (bouteilles poussiéreuses)

3 Bouteilles • 750 / 800 €

314

CHÂTEAU COS D'ESTOURNEL 1988

GCC2 Saint-Estèphe
 (bouteilles légèrement poussiéreuses)

3 Bouteilles • 210 / 240 €

307

CHÂTEAU ANGELUS 2004

GCC1B Saint-Emilion
 (Caisse Bois)
 (bouteilles légèrement poussiéreuses)

6 Bouteilles • 1080 / 1200 €

308

CHÂTEAU AUSONE 1983

GCC1A Saint-Emilion
 (bouteilles et capsules légèrement poussiéreuses;
 2 e.t.h légères, 1 e.t.h et 1 e.l.a; 1 c.a)

4 Bouteilles • 800 / 900 €

309

CHÂTEAU AUSONE 1988

GCC1A Saint-Emilion
 (B.G; bouteilles et capsules légèrement poussiéreuses)

11 Bouteilles • 2200 / 2400 €





320

318

CHÂTEAU DUCRU BEUCAILLOU 1998

GCC2 Saint-Julien

(bouteilles et capsules légèrement poussiéreuses)

9 Bouteilles • 550 / 600 €

319

CHÂTEAU DUCRU BEUCAILLOU 2005

GCC2 Saint-Julien

(bouteilles poussiéreuses)

6 Bouteilles • 750 / 800 €

320

CHÂTEAU FIGEAC 1998

GCC1B Saint-Emilion

(bouteilles et capsules légèrement poussiéreuses; quelques capsules avec pli bas de jupe)

11 Bouteilles • 1000 / 1100 €

315 Lot Panaché (mixed lot)

CHÂTEAU COS D'ESTOURNEL 2000

2 Bouteilles

GCC2 Saint-Estèphe

(bouteilles légèrement poussiéreuses)

CHÂTEAU GAZIN 1998

1 Bouteille

Pomerol

(bouteille légèrement poussiéreuse; accroc étiquette sinon belle)

3 Bouteilles • 270 / 300 €

316

CHÂTEAU COS D'ESTOURNEL 2000

GCC2 Saint-Estèphe

(bouteilles poussiéreuses)

6 Bouteilles • 660 / 720 €

317

CHÂTEAU COS D'ESTOURNEL 2003

GCC2 Saint-Estèphe

(Caisse Bois)

(bouteilles et capsules poussiéreuses; quelques accrocs contre étiquettes)

6 Bouteilles • 600 / 660 €



324

321

CHÂTEAU GAZIN 1998

Pomerol

(bouteilles légèrement poussiéreuses)

6 Bouteilles • 270 / 300 €

322

CHÂTEAU HAUT-BRION 1994

GCC1 Graves

(bouteilles légèrement poussiéreuses)

3 Bouteilles • 540 / 600 €

323

CHÂTEAU HAUT-BRION 1996

GCC1 Graves

(bouteilles et capsules légèrement poussiéreuses)

6 Bouteilles • 1350 / 1500 €

324

CHÂTEAU HAUT-BRION 1997

GCC1 Graves

(bouteilles et capsules poussiéreuses)

6 Bouteilles • 1200 / 1350 €

325

CHÂTEAU HAUT-BRION 2003

GCC1 Graves

(Caisse Bois)

(bouteilles et capsules poussiéreuses sinon belles; petit accroc sur 1 étiquette)

3 Bouteilles • 700 / 800 €

326

CHÂTEAU LA CONSEILLANTE 1998

Pomerol

(bouteilles poussiéreuses; quelques marques capsules)

6 Bouteilles • 450 / 500 €

329



329

CHÂTEAU LAFITE ROTHSCHILD 1982

GCC1 Pauillac

(1 B.G et 2 T.L.B-; quelques marques étiquettes; bouteilles légèrement poussiéreuses)

3 Bouteilles • 4000 / 4500 €

330

CHÂTEAU LAFITE ROTHSCHILD 1983

GCC1 Pauillac

(2 T.L.B+ et 2 T.L.B; 2 étiquettes avec quelques marques et 1 avec accroc; bouteilles légèrement poussiéreuses)

6 Bouteilles • 1800 / 2000 €

331

CHÂTEAU LAFITE ROTHSCHILD 1997

GCC1 Pauillac

(bouteilles légèrement poussiéreuses)

7 Bouteilles • 2400 / 2700 €

332

CHÂTEAU LAFITE ROTHSCHILD 2003

GCC1 Pauillac

(bouteilles légèrement poussiéreuses)

3 Bouteilles • 1650 / 1800 €

333

CHÂTEAU LEOVILLE LAS CASES 2000

GCC2 Saint-Julien

(Caisse Bois sans guillotines ni pavillon supérieur) (bouteilles légèrement poussiéreuses)

6 Bouteilles • 1080 / 1200 €

334

CHÂTEAU LEOVILLE LAS CASES 2004

GCC2 Saint-Julien

(bouteilles légèrement poussiéreuses)

5 Bouteilles • 400 / 450 €

327 Lot Panaché (mixed lot)

CHÂTEAU LAFITE ROTHSCHILD 1975

1 Bouteille

GCC1 Pauillac

(e.t.h abîmée)

CHÂTEAU LAFITE ROTHSCHILD 1978

1 Bouteille

GCC1 Pauillac

(e.t.h)

CHÂTEAU MARGAUX 1982

1 Bouteille

GCC1 Margaux

(T.L.B-; e.t.h abîmée)

3 Bouteilles • 800 / 900 €

328

CHÂTEAU LAFITE ROTHSCHILD 1975

GCC1 Pauillac

(B.G ou mieux; 2 e.t.h légères et 1 e.t; 2 c.l.s)

3 Bouteilles • 750 / 800 €



335

CHÂTEAU L'EVANGILE 1989

Pomerol

(bouteilles poussiéreuses; quelques e.l.s dont 3 avec accrocs)

11 Bouteilles • 1100 / 1200 €

336

CHÂTEAU L'EVANGILE 1997

Pomerol

(bouteilles et capsules poussiéreuses)

6 Bouteilles • 360 / 400 €

337

CHÂTEAU L'EVANGILE 1998

Pomerol

(bouteilles et capsules poussiéreuses)

6 Bouteilles • 600 / 660 €

338

CHÂTEAU MARGAUX 1982

GCC1 Margaux

(Caisse Bois)

(4 B.G; 3 e.t.h légères; quelques marques sur quelques capsules; bouteilles poussiéreuses)

12 Bouteilles • 5500 / 6000 €

339

CHÂTEAU MARGAUX 1982

GCC1 Margaux

(2 B.G; 4 e.t.h légères; 1 c.a au sommet; bouteilles et capsules légèrement poussiéreuses)

6 Bouteilles • 2700 / 3000 €

340

CHÂTEAU MARGAUX 1983

GCC1 Margaux

(1 B.G et 1 T.L.B; 1 étiquette avec 2 accrocs et 1 e.t.h à e.l.a; bouteilles légèrement poussiéreuses)

3 Bouteilles • 810 / 900 €

341

CHÂTEAU MARGAUX 1986

GCC1 Margaux

(3 B.G et 1 T.L.B; quelques marques étiquettes sinon belles dont 1 avec accroc; 1 accroc bas de jupe de capsule; bouteilles et capsules légèrement poussiéreuses)

4 Bouteilles • 1200 / 1350 €

342

CHÂTEAU MARGAUX 1988

GCC1 Margaux

(léger accroc sur 1 étiquette; bouteilles et capsules poussiéreuses)

8 Bouteilles • 1700 / 1850 €



343

CHÂTEAU MARGAUX 1989

GCC1 Margaux

(quelques étiquettes avec petits manques et 1 e.l.a côté; bas de capsules grisés par corrosion; bouteilles poussiéreuses)

12 Bouteilles • 2750 / 3000 €

344

CHÂTEAU MARGAUX 1995

GCC1 Margaux

(1 capsule légèrement grisée par corrosion; bouteilles légèrement poussiéreuses)

12 Bouteilles • 3000 / 3300 €

345

CHÂTEAU MARGAUX 1997

GCC1 Margaux

(bouteilles légèrement poussiéreuses)

6 Bouteilles • 1350 / 1500 €



346

346

CHÂTEAU MARGAUX 2001

GCC1 Margaux
(Caisse Bois)
(bouteilles et capsules légèrement poussiéreuses)

6 Bouteilles • 1500 / 1650 €

347

CHÂTEAU MONTROSE 1998

GCC2 Saint-Estèphe
(1 étiquette avec 2 petits accrocs)

8 Bouteilles • 450 / 500 €

348

CHÂTEAU MOUTON ROTHSCHILD 1978

GCC1 Pauillac
(T.L.B- ou mieux; e.t.h légères à e.t.h dont
1 avec accrocs)

4 Bouteilles • 550 / 600 €

349

CHÂTEAU MOUTON ROTHSCHILD 1995

GCC1 Pauillac
(1 e.l.a côté; 1 accroc sur 1 contre étiquette; bouteilles
et capsules poussiéreuses)

10 Bouteilles • 2600 / 2800 €

350

CHÂTEAU MOUTON ROTHSCHILD 2000

GCC1 Pauillac
(bouteilles poussiéreuses; 4 contre étiquettes
marquées ou avec accrocs et 2 abîmées)

6 Bouteilles • 6300 / 6900 €

351

CHÂTEAU MOUTON ROTHSCHILD 2001

GCC1 Pauillac
(Caisse Bois)
(bouteilles poussiéreuses; 1 contre étiquette
légèrement sale)

6 Bouteilles • 1500 / 1650 €

352

CHÂTEAU MOUTON ROTHSCHILD 2003

GCC1 Pauillac
(2 contre étiquettes avec quelques marques et
1 avec accrocs; bouteilles et capsules légèrement
poussiéreuses)

3 Bouteilles • 750 / 800 €

353

CHÂTEAU PICHON COMTESSE LANLANDE 2005

GCC2 Pauillac
(Caisse Bois)
(bouteilles poussiéreuses; 1 étiquette avec 2 petits
accrocs)

6 Bouteilles • 450 / 500 €

354

PETRUS 1978

Pomerol
(1 B.G, 2 B.G-, 1 T.L.B+ et 1 T.L.B; e.t.h légères
à e.t.h; 2 c.a bas de jupes; bouteilles et capsules
poussiéreuses)

6 Bouteilles • 4500 / 5000 €

349



350



354



355

PETRUS 1978

Pomerol

(1 H.E- et 1 M.E+; e.t.h légères à e.t.h; bouteilles et capsules poussiéreuses)

2 Bouteilles • 1100 / 1200 €

356

PETRUS 1983

Pomerol

(Caisse Bois de 6 sans guillotines)

(bouteilles et capsules poussiéreuses)

6 Bouteilles • 5500 / 6000 €

357

PETRUS 1983

Pomerol

(1 accroc étiquette; bouteilles et capsules poussiéreuses)

4 Bouteilles • 3400 / 3600 €

358

PETRUS 1997

Pomerol

(e.t.h; bouteilles poussiéreuses)

2 Bouteilles • 2100 / 2200 €

356



359

CHAMPAGNE CLOS DU MESNIL 1986

Krug
(Caisse Bois)
(dégorgement Octobre 1986)

3 Bouteilles • 2100 / 2400 €

360

CHAMPAGNE 1988

Krug
(bouteilles et capsules légèrement poussiéreuses)

2 Bouteilles • 600 / 700 €

361

CHAMPAGNE 1989

Krug
(bouteilles et capsules poussiéreuses)

3 Bouteilles • 900 / 1000 €

362 Lot Panaché (mixed lot)

CHAMPAGNE 1996

1 Bouteille
Ruinart
(bouteille légèrement poussiéreuse)

CHAMPAGNE GRANDE CUVÉE NM

1 Bouteille
Krug
(bouteille légèrement poussiéreuse;
habillage 1995-2005)

CHAMPAGNE GRANDE CUVÉE NM

1/2 Bouteille
Krug
(bouteille légèrement poussiéreuse;
habillage 1995-2005; accroc collerette)

3 Flacons • 200 / 220 €

363

CHAMPAGNE DOM PERIGNON 1970

Moët et Chandon
(bouteille légèrement poussiéreuse; e.t.h légères)

1 Bouteille • 230 / 260 €

359



361



364

CHAMPAGNE GRANDE CUVÉE NM

Krug
(quelques marques étiquettes et capsules; habillage
1995-2005)

6 1/2 Bouteilles • 240 / 270 €

365

CHARTREUSE VERTE Période 1975-1982 Voiron NM

Pères Chartreux
(70 cl; 55°)

2 Bouteilles • 300 / 350 €

366

BAS-ARMAGNAC 1900

Ducastaing
(Caisse Bois)
(5,6 cm)

1 Magnum • 900 / 1000 €

367

GRAND ARMAGNAC 1921

Ducastaing
(Caisse Bois)
(5,5 cm; quelques marques étiquette; capsule cire
abîmée au sommet)

1 Magnum • 750 / 850 €

368

BANDOL Rouge 1997

Château de Pibarnon
(bouteilles légèrement poussiéreuses)

9 Bouteilles • 180 / 200 €

365



369

BANDOL Rouge 1998

Château de Pibarnon

(bouteilles légèrement poussiéreuses)

9 Bouteilles • 200 / 220 €

370

BANDOL Rouge 2000

Château de Pibarnon

(bouteilles légèrement poussiéreuses)

11 Bouteilles • 220 / 240 €

371 Lot Panaché (mixed lot)

BONNEZEAUX LE MALABE 1996

8 Bouteilles

Domaine des Petits Quarts

(1 accroc étiquette; 4 clm.a; bouteilles légèrement poussiéreuses)

JURANCON NOBLESSE DU PETIT MANSENG 1994

3 Bouteilles

Domaine Cauhapé

(2 e.l.a)

11 Bouteilles • 240 / 270 €

366



370



372 Lot Panaché (mixed lot)

CHÂTEAU L'ETOILE 1992

3 Bouteilles

Vandelle

(e.t.h à e.l.a)

CHÂTEAU CHALON 1988

1 Bouteille

M. Tissot

(B.G; e.l.a)

VIN JAUNE 1985

1 Bouteille

Henri Maire

(e.l.s)

VIN JAUNE L'ETOILE 1993

5 Bouteilles

Vandelle

(bouteilles légèrement poussiéreuses)

10 Bouteilles • 270 / 300 €

373 Lot Panaché (mixed lot)

NAPA VALLEY CHARDONNAY 1996

3 Bouteilles

Far Niente

(bouteilles légèrement poussiéreuses)

NAPA VALLEY CABERNET SAUVIGNON 1995

3 Bouteilles

Far Niente

(bouteilles légèrement poussiéreuses)

6 Bouteilles • 330 / 360 €

373



374 Lot Panaché (mixed lot)

RIESLING KIRCHBERG V.T 1990

4 Bouteilles
Klipfel
(bouteilles légèrement poussiéreuses)

GEWURZTRAMINER KIRCHBERG CLOS ZISSER V.T 1989

3 1/2 Bouteilles
Klipfel
(bouteilles légèrement poussiéreuses)

GEWURZTRAMINER KIRCHBERG CLOS ZISSER V.T 1997

2 1/2 Bouteilles
Klipfel
(bouteilles légèrement poussiéreuses)

9 Flacons • 180 / 200 €

375 Lot Panaché (mixed lot)

GEWURZTRAMINER RANGEN DE THANN CLOS SAINT URBAIN 1996

6 Bouteilles
Zind-Humbrecht
(1 accroc étiquette)

PINOT GRIS RANGEN DE THANN CLOS SAINT URBAIN 1996

3 Bouteilles
Zind-Humbrecht
(1 accroc étiquette)

9 Bouteilles • 360 / 400 €

376

PINOT GRIS RANGEN DE THANN CLOS SAINT URBAIN S.G.N 1993

Zind-Humbrecht

3 Bouteilles • 30 / 360 €

377

PINOT GRIS RANGEN DE THANN CLOS SAINT URBAIN S.G.N 1993

Zind-Humbrecht
(e.t.h)

4 1/2 Bouteilles • 200 / 240 €

381



384



378

RIESLING BRAND V.T 1995

Zind-Humbrecht
(bouteilles poussiéreuses)

5 Bouteilles • 200 / 225 €

379

RIESLING RANGEN DE THANN CLOS SAINT URBAIN

1996
Zind-Humbrecht
(e.t.h légères)

6 Bouteilles • 300 / 330 €

380

SAVENNIERES CLOS DE LA COULEE DE SERRANT

2001
Nicolas Joly
(1 accroc léger étiquette; bouteilles légèrement poussiéreuses)

9 Bouteilles • 500 / 550 €

381 Lot Panaché (mixed lot)

VOUVRAY NECTAR 1990

3 1/2 Bouteilles
Brédif
(cire abîmée sur capsules)

CHÂTEAU GUIRAUD 1986

3 Bouteilles
C1 Sauternes
(B.G ou mieux; bouteilles légèrement poussiéreuses)

6 Flacons • 120 / 130 €

382

CHÂTEAU CLIMENS 1998

C1 Sauternes
(bouteilles légèrement poussiéreuses; 1 e.l.s)

8 Bouteilles • 300 / 340 €

383

CHÂTEAU CLOS HAUT-PEYRAGUEY 1996

C1 Sauternes
(bouteilles et capsules poussiéreuses)

8 Bouteilles • 240 / 270 €

384

CHÂTEAU D'YQUEM 1967

C1 Supérieur Sauternes

(1 B.G- et 1 H.E+; e.t.h légères dont 1 avec accroc;

1 c.a bas de jupe; bouteilles légèrement poussiéreuses)

2 Bouteilles • 1500 / 1600 €

385

CHÂTEAU D'YQUEM 1990

C1 Supérieur Sauternes

(e.t.h)

1 Bouteille • 240 / 270 €

386

CHÂTEAU D'YQUEM 1990

C1 Supérieur Sauternes

(bouteilles et capsules légèrement poussiéreuses)

3 Bouteilles • 720 / 800 €

387

CHÂTEAU D'YQUEM 1995

C1 Supérieur Sauternes

(Caisse Bois)

(bouteille et capsule légèrement poussiéreuses)

1 Bouteille • 200 / 220 €

388

CHÂTEAU D'YQUEM 2000

C1 Supérieur Sauternes

(bouteilles et capsules légèrement poussiéreuses)

4 Bouteilles • 840 / 900 €

389

CHÂTEAU D'YQUEM 2006

C1 Supérieur Sauternes

2 Bouteilles • 500 / 550 €

390

CHÂTEAU RIEUSSEC 1998

C1 Sauternes

(bouteilles légèrement poussiéreuses)

7 Bouteilles • 240 / 270 €

391 Lot Panaché (mixed lot)

CHÂTEAU GRILLET 1994

3 Bouteilles

Neyret-Gachet

(e.t.h abîmées)

CHÂTEAU GRILLET 1996

1 Bouteille

Neyret-Gachet

(3,5 cm; e.t.h abîmée)

4 Bouteilles • 280 / 320 €

392

CHÂTEAU GRILLET 2000

Neyret-Gachet

(bouteilles et capsules légèrement poussiéreuses)

12 Bouteilles • 1080 / 1200 €

393 Lot Panaché (mixed lot)

CHATEAUNEUF-DU-PAPE RESERVE DES BOISSELETS Blanc 2006

3 Bouteilles

Laforest mise V.S.Q

CHATEAUNEUF-DU-PAPE CLOS DE BEAUVENIR Blanc 1993

3 Bouteilles

La Nerthe

(e.l.s à e.l.a; contre étiquettes abîmées)

6 Bouteilles • 110 / 120 €

394 Lot Panaché (mixed lot)

CHATEAUNEUF-DU-PAPE CUVÉE DES GENERATIONS Rouge 1985

1 Bouteille

La Gardine

(3,5 cm; bouteille légèrement poussiéreuse)

CHATEAUNEUF-DU-PAPE CUVÉE DES GENERATIONS Rouge 1999

5 Bouteilles

La Gardine

(bouteilles poussiéreuses; 2 accroc étiquettes et 1 e.a)

6 Bouteilles • 270 / 300 €

392





399

399

**CHATEAUNEUF-DU-PAPE
CUVÉE DES GÉNÉRATIONS**

Rouge 2005

La Gardine

6 Bouteilles • 240 / 270 €

400

**CHATEAUNEUF-DU-PAPE
CUVÉE MARIE LEONCIE**

Blanc 1996

La Gardine

(bouteilles légèrement
poussiéreuses)

5 Bouteilles • 180 / 200 €

402

CONDRIEU COTEAU DE VERNON 2000

Vernay

(bouteilles poussiéreuses dont 4 e.l.a et 2 avec
accrocs)

11 Bouteilles • 450 / 500 €

403

CONDRIEU COTEAU DE VERNON 2001

Vernay

(bouteilles et capsules poussiéreuses)

6 Bouteilles • 300 / 350 €

404

CORNAS DOMAINE DE SAINT-PIERRE 2001

Paul Jaboulet Aîné

(Caisse Bois)

(quelques e.t.h dont 2 avec accrocs; c.l.s)

6 Bouteilles • 180 / 200 €

395

**CHATEAUNEUF-DU-PAPE CUVÉE DES GÉNÉRATIONS
Rouge 1990**

La Gardine

(bouteilles poussiéreuses; contre étiquettes abîmées)

3 Bouteilles • 180 / 200 €

401

CHATEAUNEUF-DU-PAPE Rouge 2009

Château Maucoil

6 Bouteilles • 135 / 150 €

405

CÔTE-RÔTIE LA TURQUE 1993

Guigal

(e.l.s sinon belle)

1 Bouteille • 125 / 135 €

396

**CHATEAUNEUF-DU-PAPE CUVÉE DES GÉNÉRATIONS
Rouge 1995**

La Gardine

(quelques plis étiquettes; 1 avec accrocc et 1 e.a)

6 Bouteilles • 240 / 270 €

402



397

**CHATEAUNEUF-DU-PAPE CUVÉE DES GÉNÉRATIONS
Rouge 2001**

La Gardine

(1 accrocc étiquette; contre étiquettes abîmées)

4 Bouteilles • 140 / 160 €

398

**CHATEAUNEUF-DU-PAPE CUVÉE DES GÉNÉRATIONS
Rouge 2003**

La Gardine

(bouteilles poussiéreuses)

6 Bouteilles • 240 / 270 €

406 Lot Panaché (mixed lot)

CÔTE-RÔTIE LES JUMELLES 1985

3 Bouteilles

Paul Jaboulet Aîné

(bouteilles légèrement poussiéreuses)

CÔTE-RÔTIE LES JUMELLES 1997

4 Bouteilles

Paul Jaboulet Aîné

(bouteilles légèrement poussiéreuses)

CÔTE-RÔTIE MAISON ROUGE 2000

4 Bouteilles

Vernay

(bouteilles légèrement poussiéreuses)

11 Bouteilles • 270 / 300 €

407

GIGONDAS DOMAINE PIERRE AIGUILLE 1990

Paul Jaboulet Aîné

(e.t.h légères; c.l.s)

6 Bouteilles • 110 / 120 €

408

HERMITAGE LA CHAPELLE 1997

Paul Jaboulet Aîné

(bouteilles légèrement poussiéreuses; 1 étiquette avec accroc)

4 Bouteilles • 280 / 320 €

409

CHÂTEAU PAVIE MACQUIN 2005

GCC Saint-Emilion

(Caisse Bois)

12 Bouteilles • 1200 / 1320 €

410

CHÂTEAU L'ÉGLISE CLINET 2007

Pomerol

(Caisse Bois)

6 Bouteilles • 550 / 600 €

Les lots 410-B et 410-T sont vendus au profit de la Fondation Escoffier, association 1901 reconnue d'utilité publique, qui gère depuis 50 ans le Musée Escoffier de l'Art Culinaire, unique en France, à Villeneuve-Loubet. Elle a pour objectif de conserver et transmettre notre patrimoine gastronomique et de collaborer à la recherche dans le domaine de l'alimentation, de l'hôtellerie et de la restauration.

410 T Salmanazar



410 B Nabuchodonosor

410 B

CHAMPAGNE ACE OF SPADES NM

Armand de Brignac

(présence de marques et de petits accidents sur la bouteille de 15 litres soit 20 bouteilles)

1 Nabuchodonosor • 4500 / 5000 €

410 T

CHAMPAGNE ACE OF SPADES NM

Armand de Brignac

(présence de marques et de petits accidents sur la bouteille de 9 litres soit 12 bouteilles)

1 Salmanazar • 2200 / 2400 €





411

ECHÉZEAUX (Grand Cru) 1991

Henri Jayet
(2,4 cm; e.l.a lisible; capsule neutre)

1 Bouteille • 3000 / 3300 €

412

CHAMBERTIN-CLOS DE BEZE (Grand Cru) 1961

Clair-Daü
(2,8 cm; e.t.h légères + accroc sinon belle; accrocs
clm mais lisible; c.l.s estampée du Domaine)

1 Bouteille • 600 / 700 €

413

CORTON CLOS DES VERGENNES Rouge (Grand Cru) 1978

Cachat mise Moillard
(2,5 cm ou mieux; e.t.h dont 1 e.l.a; c.l.s)

3 Bouteilles • 135 / 150 €

414

RICHEBOURG (Grand Cru) 2007

Méo-Camuzet
(marque de cave étiquette)

1 Bouteille • 400 / 450 €



415

VOSNE-ROMANÉE LES SUCHOTS (1° Cru) 2002

Robert Arnoux
(bouteilles légèrement poussiéreuses; 1 e.t.h; clm.s)

3 Bouteilles • 330 / 360 €

416 Lot Panaché (mixed lot)

RICHEBOURG (Grand Cru) 2002

1 Bouteille
Mongear-Mugneret
(bouteille légèrement poussiéreuse)

CLOS DE VOUGEOT (Grand Cru) 2005

1 Bouteille
Mongear-Mugneret
(quelques marques étiquette)

CLOS DE VOUGEOT (Grand Cru) 2002

1 Bouteille
Robert Arnoux
(bouteille légèrement poussiéreuse)

3 Bouteilles • 420 / 460 €



417 Lot Panaché (mixed lot)

GEVREY-CHAMBERTIN VIEILLES VIGNES 2005

2 Bouteilles
Geantet-Pansiot

GEVREY-CHAMBERTIN EN CHAMPS 2005

1 Bouteille
Geantet-Pansiot

VOSNE-ROMANÉE LES SUCHOTS (1° Cru) 2004

1 Bouteille
Robert Arnoux
(e.l.s; clm.s)

NUITS-SAINT-GEORGES CLOS DES CORVEES PAGETS (1° Cru) 2002

2 Bouteilles
Robert Arnoux
(e.l.s; clm.s)

6 Bouteilles • 270 / 300 €

418 Lot Panaché (mixed lot)

CHABLIS LA FOREST (1° Cru) 2006

3 Bouteilles
R.V Dauvissat
(quelques très légères marques étiquettes sinon parfaites)

VIN JAUNE 2005

3 Bouteilles
J.F Michel
(2 capsules avec cire abîmée)

6 Bouteilles • 225 / 250 €

419

CHÂTEAU FAUGERES CUVÉE SPECIALE PEBY 2006

Saint-Emilion Grand Cru
(1 accroc étiquette)

3 Bouteilles • 100 / 120 €

420

CHÂTEAU RECOUGNE 2005

Bordeaux Supérieur

3 Magnums • 80 / 90 €

421 Lot Panaché (mixed lot)

CHÂTEAU DUCRU BEAUCAILLOU 1983

1 Bouteille
GCC2 Saint-Julien

CHÂTEAU DUCRU BEAUCAILLOU 1986

1 Bouteille
GCC2 Saint-Julien
(e.t.h)

CHÂTEAU DUCRU BEAUCAILLOU 1990

1 Bouteille
GCC2 Saint-Julien
(e.l.s)

3 Bouteilles • 225 / 250 €

422 Lot Panaché (mixed lot)

CHÂTEAU RIPEAU 2005

1 Bouteille
GCC Saint-Emilion

CHÂTEAU CADET BON 2005

1 Bouteille
GCC Saint-Emilion

CHÂTEAU CADET BON 1999

1 Bouteille
GCC Saint-Emilion
(e.t.h légères)

CHÂTEAU GRAND DUROC MILON 2005

3 Bouteilles
CB Pauillac
(quelques marques étiquettes et 1 e.t)

CHÂTEAU GUILLOT 1978

4 Bouteilles
Pomerol
(3 M.E+ ou mieux et 1 M.E; e.t.h légères à e.l.a)

10 Bouteilles • 150 / 160 €

423

DOMAINE DE GAILLAT 1977

Graves
(e.t.h dont 1 e.a)

3 Magnums • 90 / 100 €

424

CHÂTEAU SUDIRAUT 1971

C1 Sauternes
(1 H.E, 1 H.E- et 1 M.E+; 2 e.t.h et 1 e.q.i millésime illisible; c.l.s)

3 Bouteilles • 180 / 200 €

425

CHATEAUNEUF-DU-PAPE Rouge 2005

Château de Beaucastel
(quelques très légères marques étiquettes)

3 Bouteilles • 160 / 180 €

426

CHARTREUSE EPISCOPALE CUVÉE

«FOU DE CHARTREUSE» NM

Pères Chartreux
(3/4 jaune et 1/4 verte; 44%; 70 jéroboams produits numérotés; cire capsule légèrement abîmée)

1 Jéroboam • 180 / 200 €



426 Jéroboam

427

PORTO VINTAGE 1967

Real Vinicola
(cire abîmée capsules)

2 Bouteilles • 180 / 200 €



428

428

CHÂTEAU CHEVAL BLANC 1996

GCC1A Saint-Emilion
(Caisse Bois)

6 Bouteilles • 1500 / 1650 €

429 Lot Panaché (mixed lot)

CHAMPAGNE CORDON ROUGE 1953

1 Bouteille
Mumm
(niveau haut de collerette; e.l.a; c.l.a)

CHAMPAGNE 1966

1 Bouteille
Maxim's
(quelques marques étiquettes)

CHAMPAGNE CUVÉE COMMODORE 1974

1 Bouteille
De Castellane
(e.l.a; c.l.a)

3 Bouteilles • 180 / 200 €

430 Lot Panaché (mixed lot)

CHAMPAGNE DOM RUINART 1961

1 Bouteille
Ruinart
(niveau haut de collerette; c.l.a)

CHAMPAGNE CRISTAL 1962

1 Bouteille
Louis Roederer
(niveau mi-collerette; e.t.h; c.s)

CHAMPAGNE 1962

1 Bouteille
Louis Roederer
(niveau mi-collerette; e.t.h; c.l.a)

3 Bouteilles • 300 / 330 €

431 Lot Panaché (mixed lot)

CHAMPAGNE COMTES DE CHAMPAGNE 1975

1 Bouteille
Taittinger
(Coffret légèrement abîmé)
(e.l.s; c.l.s)



429

CHAMPAGNE DOM PERIGNON 1975

1 Bouteille
Moët et Chandon
(Coffret légèrement abîmé)
2 Bouteilles • 500 / 550 €

432 Lot Panaché (mixed lot)

CHAMPAGNE COMTES DE CHAMPAGNE 1973

1 Bouteille
Taittinger
(e.t.h à e.l.a; c.l.s)

CHAMPAGNE DOM RUINART Rosé 1973

1 Bouteille
Ruinart
(e.t.h à e.a; clm.s)

MEURSAULT 1893

1 Bouteille
Tramier
(niveau peu visible vers 8 cm; e.t.h à e.l.a; c.s + s.c.a
voire suintante; pour ambiance de cave)

3 Bouteilles • 400 / 450 €

433 Lot Panaché (mixed lot)

CHAMPAGNE GRANDE CUVÉE NM

4 1/2 Bouteilles
Krug
(quelques marques étiquettes et coiffes; 1 avec
habillage 1982-1995 et 3 de 1995-2005)

CHAMPAGNE LA CUVÉE NOMINÉE 1985

2 Bouteilles
Jacquart
6 Flacons • 220 / 240 €

434 Lot Panaché (mixed lot)

CHAMPAGNE 1981

3 Bouteilles
Lanson
(1 e.l.a sinon belle)

CHAMPAGNE BLACK LABEL NM

3 Bouteilles
Lanson
(e.l.s; 1 accroc clm)

6 Bouteilles • 225 / 250 €

435 Lot Panaché (mixed lot)

CHAMPAGNE DIAMANT BLEU 1982

1 Bouteille
Heidsieck

CHAMPAGNE CUVÉE LOUISE 1985

1 Bouteille
Pommery
(accroc étiquette; contre étiquette abîmée)

CHAMPAGNE 1985

1 Bouteille
Lanson

CHAMPAGNE ULTRA BRUT NM

1 Bouteille
Laurent-Perrier

4 Bouteilles • 270 / 300 €

436 Lot Panaché (mixed lot)

CHAMPAGNE Cuvée 250^{ème} Anniversaire 1983

2 Magnums
Moët et Chandon
(e.t.h légères; 1 c.a avec s.c.a voire suintante?)

CHAMPAGNE NM

1 Magnum
Laurent-Perrier
(e.t.h; c.l.s)

3 Magnums • 300 / 330 €

437 Lot Panaché (mixed lot)

CHAMPAGNE DOM RUINART 1996

2 Bouteilles
Ruinart

CHAMPAGNE LA GRANDE ANNEE 1997

1 Bouteille
Bollinger
(Etui)
(dégorgement Avril 2005)

3 Bouteilles • 280 / 320 €

440 Jéroboams



438

CHAMPAGNE GRANDE CUVÉE NM

Krug
(quelques marques étiquettes et coiffes;
2 avec habillage 1982-1995 et 1 de 1995-2005)

3 Bouteilles • 240 / 270 €

439

CHAMPAGNE 1995

Salon
(e.l.a)

1 Bouteille • 240 / 270 €

440 Lot Panaché (mixed lot)

CHAMPAGNE NM

1 Jéroboam
Louis Roederer
(très bon niveau; c.a; fin des années 70)

MAURY CUVÉE SPECIALE «LA GEANTE» 1963

1 Jéroboam
Mas Amiel
(e.t.a)

2 Jéroboams • 300 / 350 €

441

CHAMPAGNE CORDON ROUGE NM

Mumm
(niveau légèrement au dessus du haut de collerette;
accroc étiquette ; c.l.a; 900 cl)

1 Salmanazar • 500 / 600 €

442 Lot Panaché (mixed lot)

CHAMPAGNE BLACK LABEL NM

1 Magnum
Lanson
(quelques marques étiquette)

CHAMPAGNE NM

1 Magnum
Louis Roederer
(e.f.s à e.t.a; clm.s; c.a avec bouchon apparent;
légèrement suintant)

CHAMPAGNE RED LABEL 1966

1 Magnum
Lanson
(e.t.a)

3 Magnums • 500 / 600 €



442

443

CHAMPAGNE BLASON DE FRANCE Rosé NM

Perrier-Jouët
(quelques marques étiquettes et coiffes)

6 Bouteilles • 240 / 270 €

444 Lot Panaché (mixed lot)

CHAMPAGNE BLASON DE FRANCE Rosé NM

1 Bouteille
Perrier-Jouët
(e.l.s sinon belle)

CHAMPAGNE CUVÉE DU CENTENAIRE 1976

1 Bouteille
Georges Goulet
(e.t.h à e.l.a; c.s)

CHAMPAGNE 1976

1 Bouteille
Lanson
(e.l.s; c.l.s)

CHAMPAGNE 1979

1 Bouteille
Piper-Heidsieck
(e.l.s)

4 Bouteilles • 220 / 240 €

445

CHAMPAGNE 1947

Pol Roger
(e.t.h; clm.s lisible; c.a; aspect limpide)

1 Bouteille • 600 / 700 €

446

CHAMPAGNE R.D 1973

Bollinger
(e.t.h à e.l.a; s.c; bouchon lisible)

1 Bouteille • 200 / 220 €

447

CHAMPAGNE 1976

Salon
(c.l.s)

1 Bouteille • 500 / 600 €

445



446



447



448

CHAMPAGNE CRISTAL 1979

Louis Roederer
(e.t.h légères; c.s)

1 Bouteille • 250 / 275 €

449

CHAMPAGNE CUVÉE WINSTON CHURCHILL 1993

Pol Roger
(e.l.s; c.l.s)

2 Bouteilles • 260 / 280 €

450

CHAMPAGNE DOM PERIGNON Rosé 1982

Moët et Chandon
(e.l.a; c.a)

1 Bouteille • 220 / 240 €

451 Lot Panaché (mixed lot)

CHAMPAGNE 1975

1 Bouteille
Canard-Duchêne
(niveau base collerette; e.l.a)

CHAMPAGNE BRUT IMPERIAL Rosé 1980

1 Bouteille
Moët et Chandon
(e.t.h légères; clm.accroc)

CHAMPAGNE BLANC DE BLANCS 1980

1 Bouteille
De Castellane
(e.l.s; c.s)

CHAMPAGNE 1985

1 Bouteille
Jacquart

CHAMPAGNE BLANC DE BLANCS 1986

1 Bouteille
Jacquart

CHAMPAGNE GOLD LABEL 1996

1 Bouteille
Lanson

6 Bouteilles • 180 / 200 €

452 Lot Panaché (mixed lot)

CHAMPAGNE BELLE EPOQUE 1988

1 Bouteille
Perrier-Jouët

CHAMPAGNE DOM RUINART 1988

1 Bouteille
Ruinart
(Coffret légèrement sale)

2 Bouteilles • 270 / 300 €

453 Lot Panaché (mixed lot)

RICHEBOURG (Grand Cru) 1969

1 Bouteille
Domaine de la Romanée-Conti
(5,8 cm; e.t.h; accroc bas de jupe de capsule)

GEVREY-CHAMBERTIN CLOS SAINT-JACQUES (1° Cru) 1961

1 Bouteille
Nicolas
(5,1 cm; e.t.h; clm.s)

CHAMBERTIN-CLOS DE BEZE (Grand Cru) 1965

1 Bouteille
Armand Rousseau
(5,8 cm; e.t. abîmée; clm.s)

3 Bouteilles • 700 / 800 €

453



457

CHAMBERTIN-CLOS DE BEZE (Grand Cru) 1970

Armand Rousseau

(1 à 3,4 cm; 3 entre 4,8 cm et 5,2 cm; 1 à 6,5 cm et 1 à 7,4 cm; e.t.h dont 1 abîmée; clm.s; 4 c.s et 2 c.a dont 1 suintante)

6 Bouteilles • 1200 / 1400 €

458 Lot Panaché (mixed lot)

CHAMBERTIN (Grand Cru) 1970

3 Bouteilles

Armand Rousseau

(1 à 5,8 cm; 1 à 6,8 cm et 1 à 8,5 cm; e.t.h; c.a avec 1 bouchon non protégé et 1 s.c.a voire suintante)

GEVREY-CHAMBERTIN CLOS SAINT-JACQUES (1° Cru) 1970

2 Bouteilles

Armand Rousseau

(1 à 6 cm et 1 à 7 cm; e.t.h; clm.s; c.s dont 1 suintante)

454

CHAMBERTIN (Grand Cru) 1968

Armand Rousseau

(1 à 2,4 cm; 1 à 3,5 cm et 3 entre 4,6 cm et 5,2 cm; e.t.h dont 1 e.l.a et 2 e.a; clm.s; c.s)

5 Bouteilles • 1200 / 1500 €

455

CHAMBERTIN-CLOS DE BEZE (Grand Cru) 1968

Armand Rousseau

(5 à 2,8 cm ou mieux; 3 entre 3,7 cm et 4 cm et 3 entre 4,8 cm et 5,8 cm; e.t.h dont 1 e.l.a et 4 e.a; clm.s dont 3 clm.a et 1 s.c.m supposée; c.l.s à c.s dont 1 suintante)

11 Bouteilles • 3000 / 3500 €

456

CHAMBERTIN-CLOS DE BEZE (Grand Cru) 1969

Armand Rousseau

(2 à 3,8 cm ou mieux; 1 à 4,6 cm et 3 entre 5 cm et 5,8 cm; e.t.h dont 1 e.l.a et 2 e.a; 5 clm.s à clm.a lisibles et 1 s.c.m supposée; c.s à c.a dont 3 suintantes)

6 Bouteilles • 1600 / 1800 €

455



VOSNE-ROMANEE LES BEAUMONTS (1° Cru) 1966

1 Bouteille

Jean Grivot

(5,5 cm; e.t.h abîmée; clm.s; c.s + s.c.a?)

6 Bouteilles • 1200 / 1400 €

459 Lot Panaché (mixed lot)

MAZIS-CHAMBERTIN (Grand Cru) 1967

4 Bouteilles

Armand Rousseau

(1 à 2,2 cm et 3 entre 5,5 cm et 6,3 cm; 2 e.t.h dont e.t.a; clm.s à clm.a; 1 c.a suintante)

CHAMBOLLE-MUSIGNY LES AMOUREUSES (1° Cru) 1964

2 Bouteilles

Girodet-Henry

(1 à 3,2 cm et 1 à 4,2 cm; e.t.h; clm.s; 1 bouchon engagé 1 cm)

6 Bouteilles • 800 / 900 €

460

MAZIS-CHAMBERTIN (Grand Cru) 2002

Dugat-Py

(petit accroc bas étiquette sinon belle)

1 Bouteille • 300 / 330 €

461

VOSNE-ROMANEE 2005

Jean Grivot

(1 accroc minuscule sur 1 étiquette)

5 Bouteilles • 250 / 300 €

462

MUSIGNY (Grand Cru) 1930

Faiveley

(5,8 cm; e.t.h; clm.s + accroc)

1 Bouteille • 250 / 300 €

462



463



463

CLOS DE VOUGEOT (Grand Cru) 1985

René Engel

(2,8 cm ou mieux; e.t.h à e.t.a lisibles)

9 Bouteilles • 2700 / 3000 €

464

GRANDS-ECHEZEUX (Grand Cru) 1986

René Engel

(e.t.h dont 1 e.a et 2 e.t.a)

4 Bouteilles • 1400 / 1600 €

465

CLOS DE VOUGEOT (Grand Cru) 1987

René Engel

(9 à 2,8 cm ou mieux et 1 à 3,8 cm; e.t.h à e.a et 2 e.t.a)

10 Bouteilles • 2400 / 2700 €

466

GRANDS-ECHEZEUX (Grand Cru) 1988

René Engel

(e.t.h dont 1 e.l.a)

5 Bouteilles • 2000 / 2500 €

467 Lot Panaché (mixed lot)**CLOS DE VOUGEOT (Grand Cru) 1986**

2 Bouteilles

René Engel

(e.t.h abîmées)

CLOS DE VOUGEOT (Grand Cru) 1988

3 Bouteilles

René Engel

(3 cm ou mieux; e.t.h à e.l.a)

5 Bouteilles • 1250 / 1500 €

468

CHAMBERTIN-CLOS DE BEZE (Grand Cru) 1998

Pierre Gélin

12 Bouteilles • 600 / 700 €

469

CHAMBERTIN-CLOS DE BEZE (Grand Cru) 1998

Pierre Gélin

12 Bouteilles • 600 / 700 €

470

RICHEBOURG (Grand Cru) 1999

Huguenin P & F

(quelques marques étiquettes; 1 clm.a lisible)

5 Bouteilles • 500 / 600 €

471

ECHEZEUX (Grand Cru) 1999

Christian Clerget

(2 étiquettes avec de légères marques sinon belles)

9 Bouteilles • 630 / 720 €

472

CORTON CLOS DU ROI (Grand Cru) 1982

Louis Latour

(e.l.s à e.l.a; 3 clm.s, 1 clm.a lisible et 6 s.c.m supposées 1982)

10 Bouteilles • 270 / 300 €

473 Lot Panaché (mixed lot)

BONNES-MARES (Grand Cru) 1967

3 Bouteilles

Girodet-Henry

(1 à 3,2 cm; 1 à 3,8 cm et 1 à 4,3 cm; e.t.h à e.l.a; clm.s; c.s)

CHAMBERTIN (Grand Cru) 1967

2 Bouteilles

Girodet-Henry

(3,5 cm; e.t.h; clm.s; c.s)

CORTON Rouge (Grand Cru) 1955

1 Bouteille

Girodet-Henry

(7 cm; e.t.h abîmée; clm.s; capsule cire abîmée)

6 Bouteilles • 180 / 200 €

471



475



474 Lot Panaché (mixed lot)

RUCHOTTES-CHAMBERTIN (Grand Cru) 1959

3 Bouteilles
Girodet-Henry
(2 à 3,6 cm et 1 à 5,7 cm; e.t.h à e.l.a; 1 c.s + s.c.a)

CHAMBERTIN-CLOS DE BEZE (Grand Cru) 1959

2 Bouteilles
Girodet-Henry
(1 à 4,2 cm et 1 à 5,8 cm; e.t.h à e.l.a; clm.s; c.s)

VOSNE-ROMANEE LES BEAUMONTS (1° Cru) 1959

1 Bouteille
Girodet-Henry
(,8 cm; e.t.h abîmée; c.s)
6 Bouteilles • 200 / 220 €

475 Lot Panaché (mixed lot)

CLOS DE VOUGEOT (Grand Cru) 1969

5 Bouteilles
Jean Grivot
(3 à 3,8 cm ou mieux; 1 à 4 cm et 1 à 5,7 cm; e.t.h à e.l.a; clm.s à clm.a)

VOLNAY-SANTENOTS DU MILIEU (1° Cru) 1964

1 Bouteille
Comtes Lafon
(6 cm; e.t.a; c.l.a)
6 Bouteilles • 225 / 250 €

476 Lot Panaché (mixed lot)

CLOS DE VOUGEOT (Grand Cru) 1967

3 Bouteilles
Jean Grivot
(1 à 3,5 cm et 2 entre 5 cm et 5,2 cm; e.t.h à e.l.a; clm.s; c.l.s)

GRANDS-ECHEZEAUX (Grand Cru) 1970

1 Bouteille
Coquard-Loison
(4,2 cm; e.t.h; clm.s)

CORTON Rouge (Grand Cru) 1947

1 Bouteille
Girodet-Henry
(4 cm; e.t.h; clm.s; c.s)

CORTON Rouge (Grand Cru) 1961

1 Bouteille
Girodet-Henry
(5,2 cm; e.t.h à e.a; clm.s; c.s)
6 Bouteilles • 240 / 270 €

477 Lot Panaché (mixed lot)

VOSNE-ROMANEE LES BEAUMONTS (1° Cru) 1969

4 Bouteilles
Jean Grivot
(1 à 2,5 cm; 2 entre 3,4 cm et 3,7 cm et 1 à 5,2 cm; e.t.h dont 2 e.l.a, 1 e.a et 1 e.t.a; clm.s; c.s dont 1 suintante)

CHAMBOLLE-MUSIGNY CHARMES (1° Cru) 1982

1 Bouteille
Domaine Bertheau
(2,6 cm; e.t.h à e.l.a; clm.s)

CHARMES-CHAMBERTIN (Grand Cru) 1982

1 Bouteille
A. Seguin
(3,4 cm; e.l.s; clm.s)

6 Bouteilles • 300 / 350 €

478 Lot Panaché (mixed lot)

CHAMBERTIN (Grand Cru) 2000

1 Bouteille
Rossignol-Trapet
(e.l.s)

GRANDS-ECHEZEAUX (Grand Cru) 2001

2 Bouteilles
François Lamarche
(e.l.s; clm.s dont 1 clm.a)
3 Bouteilles • 280 / 320 €

479 Lot Panaché (mixed lot)

MOREY-SAINT-DENIS LES BLANCHARDS (1° Cru) 2005

5 Bouteilles
Domaine Arlaud
(quelques marques étiquettes sinon parfaites)

BOURGOGNE PINOT NOIR 1999

1 Bouteille
Coche-Dury
6 Bouteilles • 270 / 300 €

480 Lot Panaché (mixed lot)

ROMANEE-SAINT-VIVANT (Grand Cru) 1937

1 Bouteille
Bouchard Père & Fils
(6 cm; e.t.h; clm.s; c.s)

GEVREY-CHAMBERTIN 1969

2 Bouteilles
Bouchard Aîné
(1 à 3,8 cm; e.t.h à e.t.h fortes; 1 clm.s et 1 s.c.m
supposée; 1 c.s)

3 Bouteilles • 120 / 140 €

481 Lot Panaché (mixed lot)

SAVIGNY-LES-BEAUNE LES LAVIERES (1° Cru) 1973

2 Bouteilles
Bouchard Père & Fils
(3,8 cm ou mieux; e.t.h; clm.s; c.s)

BONNES-MARES (Grand Cru) 1973

1 Bouteille
Clair-Daü
(e.l.a)

3 Bouteilles • 240 / 270 €

482 Lot Panaché (mixed lot)

CLOS DE VOUGEOT (Grand Cru) 1975

1 Bouteille
Jean Grivot
(e.t.h abîmée; clm.s)

VOSNE-ROMANEE LES BEAUMONTS (1° Cru) 1982

4 Bouteilles
Jean Grivot
(3 à 3 cm ou mieux et 1 à 4,6 cm; e.t.h dont 1 e.a et
1 e.t.a)

NUITS-SAINT-GEORGES LES CHARMOIS 1982

1 Bouteille
Jean Grivot
(3,2 cm; e.t.h abîmée)

6 Bouteilles • 180 / 200 €

483 Lot Panaché (mixed lot)

CORTON-RENADES (Grand Cru) 1978

2 Bouteilles
Maillard
(e.t.h; 1 clm.s et 1 s.c.m supposée)

CORTON-RENADES (Grand Cru) 1985

3 Bouteilles
Maillard
(quelques marques étiquettes sinon belles)

CORTON CLOS DU ROI (Grand Cru) 1981

4 Bouteilles
Dubreuil-Fontaine
(e.t.h; clm.s)

9 Bouteilles • 270 / 300 €

484 Lot Panaché (mixed lot)

CHAMBERTIN-CLOS DE BEZE (Grand Cru) 1998

1 Bouteille
Pierre Gélin

MAZIS-CHAMBERTIN (Grand Cru) 1991

1 Bouteille
Harmand-Geoffroy
(e.t.h légères; clm.s aussi)

CORTON-GRANCEY (Grand Cru) 1997

4 Bouteilles
Louis Latour

6 Bouteilles • 220 / 250 €

486



487

485 Lot Panaché (mixed lot)

CHÂTEAU SIGALAS RABAUD 1962

3 Bouteilles
C1 Sauternes
(H.E- ou mieux; e.t.a)

CHÂTEAU D'ARCHE LAFAURIE 1966

5 Bouteilles
C2 Sauternes
(M.E ou mieux; e.t.h à e.a; c.l.a dont quelques
suintantes)

8 Bouteilles • 120 / 140 €

486 Lot Panaché (mixed lot)

CHÂTEAU D'YQUEM 1977

1 Bouteille
C1 Supérieur Sauternes
(e.t.h)

CHÂTEAU SUDUIRAUT 1980

2 Bouteilles
C1 Sauternes
(1 T.L.B+ et 1 M.E+; e.t.h; c.s)

3 Bouteilles • 220 / 240 €

487

CHÂTEAU GRUAUD LAROSE 1966

GCC2 Saint-Julien
(4 B.G ou mieux et 1 T.L.B; e.t.h à e.a; 1 c.a côté)

5 Bouteilles • 350 / 400 €

488

CHÂTEAU GRUAUD LAROSE 1986

GCC2 Saint-Julien
(Caisse Bois sans pavillon supérieur de 12 remise à l'acquéreur)
(H.E+ ou mieux; 6 e.t.h à e.a)

10 Bouteilles • 500 / 600 €

489

CHÂTEAU HAUT-BRION 1990

GCC1 Graves
(e.l.s + accrocs)

1 Bouteille • 400 / 450 €

490

CHÂTEAU LAFITE ROTHSCHILD 1980

GCC1 Pauillac
(e.t.h avec 1 accroc)

1 Magnum • 600 / 700 €

491

CHÂTEAU LAFITE ROTHSCHILD 1985

GCC1 Pauillac
(1 étiquette avec de légères marques, 3 avec petits accrocs et 1 e.l.a)

5 Bouteilles • 1700 / 1850 €

491



492

CHÂTEAU LAFITE ROTHSCHILD 1992

GCC1 Pauillac
(3 étiquettes avec de légères marques papier de soie et 2 e.l.s)

5 Bouteilles • 1650 / 1750 €

493

CHÂTEAU LATOUR 1981

GCC1 Pauillac
(1 T.L.B+, 1 T.L.B et 1 H.E-; 2 e.t.h légères et 1 e.t.h à e.t.a; capsules légèrement incurvées)

3 Bouteilles • 450 / 500 €

494

CHÂTEAU LATOUR 1993

GCC1 Pauillac
(e.l.s à e.l.a)

1 Bouteille • 250 / 275 €

495 Lot Panaché (mixed lot)

132

CHÂTEAU LATOUR 1945

1 Bouteille
GCC1 Pauillac
(B; e.t.h abîmée; c.s millésimée abîmée sur le côté; bouchon lisible)

CHÂTEAU MOUTON ROTHSCHILD 1950

1 Bouteille
GCC1 Pauillac
(B.+; e.t.a n°; millésime lisible base du bouchon)

CHÂTEAU MOUTON ROTHSCHILD 1973

1 Bouteille
GCC1 Pauillac
(B.+; e.t.h fortes à e.t; c.s + s.c.a?)

3 Bouteilles • 500 / 600 €

496

CHÂTEAU MARGAUX 1985

GCC1 Margaux
(2 B.G; légères marques étiquettes sinon belles)

6 Bouteilles • 1500 / 1650 €



496

497 Lot Panaché (mixed lot)

CHÂTEAU MARGAUX 1979

1 Bouteille
GCC1 Margaux
(B.G; e.t.h à e.l.a peu lisible; c.s)

CHÂTEAU MOUTON ROTHSCHILD 1979

1 Bouteille
GCC1 Pauillac
(H.E; e.t.h à e.l.a; capsule plissée visiblement ôtée; bouchon estampé)

CHÂTEAU L'ANGELUS 1978

1 Bouteille
GCC Saint-Emilion
(H.E; e.t.h abîmée; s.c; bouchon estampé)

3 Bouteilles • 220 / 240 €

498

CHÂTEAU MOUTON ROTHSCHILD 1981

GCC1 Pauillac
(1 B.G; 3 e.t.h légères et 1 e.t.h)

4 Bouteilles • 750 / 800 €



CHÂTEAU BEAUREGARD 1966

1 Bouteille
Pomerol
(T.L.B+; e.t.h)

3 Bouteilles • 240 / 270 €

502

CHÂTEAU PICHON LONGUEVILLE BARON 1990

GCC2 Pauillac
(e.t.h dont 1 abîmée)

5 Bouteilles • 800 / 900 €

503

CHÂTEAU TALBOT 1962

GCC4 Saint-Julien
(2 T.L.B; e.t.h légères)

6 Bouteilles • 300 / 330 €

504 Lot Panaché (mixed lot)

CHÂTEAU PALMER 1991

3 Bouteilles
GCC3 Margaux
(e.l.s à e.l.a)

CHÂTEAU PAVIE 1986

2 Bouteilles
GCC1B Saint-Emilion
(1 B.G et 1 T.L.B; e.t.h)

5 Bouteilles • 320 / 350 €



499

CHÂTEAU MOUTON ROTHSCHILD 1986

GCC1 Pauillac
(1 B.G; très légères marques sur 1 étiquette)

4 Bouteilles • 2300 / 2600 €

500

CHÂTEAU MOUTON ROTHSCHILD 1994

GCC1 Pauillac
(Caisse Bois abîmée côtés)
(niveaux parfaits; 2 e.t.h sur le côté et 1 e.t.h abîmée;
3 contre étiquettes marquées par l'humidité dont
1 abîmée)

12 Bouteilles • 2800 / 3200 €

501 Lot Panaché (mixed lot)

CHÂTEAU MOUTON ROTHSCHILD 1979

2 Bouteilles
GCC1 Pauillac
(1 T.L.B et 1 H.E; e.t.h dont 1 e.a et 1 e.t.a
partiellement lisible)

505 Lot Panaché (mixed lot)

CHÂTEAU PALMER 1990

4 1/2 Bouteilles
GCC3 Margaux
(2 e.l.s et 2 e.t.a)

CHÂTEAU PICHON COMTESSE LALANDE 1989

1 Bouteille
GCC2 Pauillac
(jupe de capsule incisée pour vérification)

CHÂTEAU MONTROSE 1985

1 Bouteille
GCC2 Saint-Estèphe
(e.t.a)

6 Flacons • 360 / 400 €

506 Lot Panaché (mixed lot)

CHÂTEAU HAUT-BRION 1980

1 Bouteille
GCC1 Graves
(4,4 cm; e.a; millésime lisible uniquement sur capsule)

CHÂTEAU MOUTON ROTHSCHILD 1987

1 Bouteille
GCC1 Pauillac
(H.E+; e.t.h Import U.S.A
abîmée)

CHÂTEAU CHEVAL BLANC 1987

1 Bouteille
GCC1A Saint-Emilion
(e.f.s à e.l.a)
3 Bouteilles • 360 / 400 €

507

CHARTREUSE VERTE Période 1956-1964 Voiron NM

Pères Chartreux
(7,6 cm sur capsule; accrocs
légers étiquette; contre
étiquette 05-60; c.l.s)

1 Magnum • 1300 / 1500 €





508

508 Lot Panaché (mixed lot)

CHARTREUSE JAUNE V.E.P Voiron 1970

1 Bouteille
Pères Chartreux
(Caisse Bois)
(4,3 cm; e.t.h à e.l.a; contre étiquette sale n° 002932; c.s + s.c.a voire suintante; 42%; 100 cl)

CHARTREUSE VERTE V.E.P Voiron 1970

1 Bouteille
Pères Chartreux
(Caisse Bois)
(4,8 cm; e.t.h; contre-étiquette abîmée n° 004460; c.s + s.c.a?; 54%; 100 cl)

2 Bouteilles • 650 / 700 €

509 Lot Panaché (mixed lot)

COGNAC VERY OLD PALE NM

2 Bouteilles
Martell
(6,2 cm ou mieux; e.t.h à e.l.a; c.s)

COGNAC V.S.O.P NM

1 Bouteille
Martell
(4 cm; e.t.h; c.s)

3 Bouteilles • 270 / 300 €

510 Lot Panaché (mixed lot)

COGNAC TRES VIEILLE GRANDE CHAMPAGNE TRIOMPHE NM

1 Bouteille
Hine
(Etui)
(1,5 cm)

LIQUEUR LA GAULOISE NM

1 Bouteille
(9 cm; e.t.h abîmée; suintante)

LIQUEUR CLACQUESIN NM

1 Bouteille
Clacquesin
(e.a; c.a)

3 Bouteilles • 160 / 180 €

511

NAPA VALLEY OPUS ONE 1997

Mondavi-Rothschild
(e.a)

1 Magnum • 350 / 400 €

512

CALVADOS VENERABLE NM

Roger Groult
(1 à 8,5 cm; e.t.h; 1 c.s + s.c.a)

3 Bouteilles • 120 / 150 €

509



513

513 Lot Panaché (mixed lot)

PORTO COLHEITA 1968

4 Bouteilles
Krohn
(mise de 1988, 1989 et 2 en 1992)

PORTO COLHEITA 1967

2 Bouteilles
Krohn
(mise de 1990 et 1992)

6 Bouteilles • 360 / 420 €

514 Lot Panaché (mixed lot)

BENEDICTINE DOUBLE NM

1 Bouteille
(9 cm; e.a; c.s)

PORTO LATE BOTTLED VINTAGE 1967

1 Bouteille
Pitters
(e.l.s; mise de 1973)

PORTO LATE BOTTLED VINTAGE 1982

1 Bouteille
Graham
(e.l.s; mise de 1988)

3 Bouteilles • 100 / 120 €

514



515 Lot Panaché (mixed lot)

CORTON-CHARLEMAGNE (Grand Cru) 1978

1 Bouteille
Pierre Marey
(quelques marques étiquette et capsule)

CORTON-CHARLEMAGNE (Grand Cru) 1979

2 Bouteilles
Pierre Marey
(quelques marques étiquettes et capsules)

CORTON-CHARLEMAGNE (Grand Cru) 1998

3 Bouteilles
Michel Juillot
(e.a)
6 Bouteilles • 180 / 200 €

516

CORTON-CHARLEMAGNE (Grand Cru) 1998

Michel Juillot
(quelques marques étiquettes et capsules)
6 Bouteilles • 270 / 300 €

517

CORTON-CHARLEMAGNE (Grand Cru) 1998

Michel Juillot
(quelques marques étiquettes et capsules)
6 Bouteilles • 270 / 300 €

518

CORTON-CHARLEMAGNE (Grand Cru) 1998

Michel Juillot
(1 à 3 cm; quelques marques et accrocs étiquettes;
c.l.s)
6 Bouteilles • 270 / 300 €

519

MONTRACHET (Grand Cru) 1979

A. Colin
(e.f.s; clm.s; c.l.s)
1 Bouteille • 350 / 400 €

520

BATARD-MONTRACHET (Grand Cru) 1988

Louis Latour
(2,7 cm ou mieux; e.t.h dont
2 e.a; 1 clm.s et 2 s.c.m
supposées)
3 Bouteilles • 300 / 330 €

521

BIENVENUES-BATARD-MONTRACHET (Grand Cru) 1999

J.C Bachelet
(quelques marques étiquettes et capsules sinon
belles)
6 Bouteilles • 600 / 660 €

522

PULIGNY-MONTRACHET 2005

Louis Carillon
5 Bouteilles • 160 / 180 €

523 Lot Panaché (mixed lot)

CHATEAUNEUF-DU-PAPE Rouge 1979

1 Bouteille
Clos des Papes
(quelques marques étiquette sinon parfaite)



519

CHATEAUNEUF-DU-PAPE Rouge 1986

2 Bouteilles
Clos des Papes
(quelques marques étiquettes sinon parfaites)

CHATEAUNEUF-DU-PAPE Rouge 1990

1 Bouteille
Clos des Papes
(quelques marques étiquette sinon parfaite)
4 Bouteilles • 300 / 330 €

524

CÔTE-RÔTIE LA MOULINE 1996

Guigal
4 Bouteilles • 650 / 700 €

525

CÔTE-RÔTIE LA LANDONNE 1997

Delas
(quelques marques étiquettes et 1 e.l.s)
6 Bouteilles • 420 / 480 €

526

HERMITAGE CHANTE ALOUETTE GRANDE CUVÉE Blanc NM

Chapoutier
(e.t.h dont 1 e.a; cuvée du 175^{ème} anniversaire
1808-1983)
2 Magnums • 140 / 160 €

527 Lot Panaché (mixed lot)

HERMITAGE PIED DE LA COTE 1997

9 Bouteilles
Paul Jaboulet Aîné
(e.t.h avec quelques accrocs et 2 e.l.a)

HERMITAGE LA CHAPELLE 1987

1 Bouteille
Paul Jaboulet Aîné
(e.t.h à e.a)
10 Bouteilles • 330 / 360 €



528 Lot Panaché (mixed lot)

CÔTE-RÔTIE LA LANDONNE 1997

2 Bouteilles
Guigal
(quelques marques étiquettes sinon belles)

CÔTE-RÔTIE LA MOULINE 1997

2 Bouteilles
Guigal
(quelques marques étiquettes sinon belles)

CÔTE-RÔTIE LA TURQUE 1997

2 Bouteilles
Guigal
(quelques marques étiquettes sinon belles)

6 Bouteilles • 900 / 1000 €

529 Lot Panaché (mixed lot)

HERMITAGE LES BESSARDS 1997

1 Bouteille
Delas
(e.l.a)

HERMITAGE LES BESSARDS 1998

2 Bouteilles
Delas
(e.a)

3 Bouteilles • 180 / 200 €



530

CHATEAUNEUF-DU-PAPE Rouge 1990

Vieux Télégraphe
(e.a; c.s)

1 Magnum • 160 / 180 €

531 Lot Panaché (mixed lot)

CÔTE-RÔTIE LA MOULINE 1988

1 Bouteille
Guigal
(quelques marques étiquettes et collerettes)

HERMITAGE Rouge 1997

1 Bouteille
Jean-Louis Chave
(pli collerette)

2 Bouteilles • 600 / 660 €

532

HERMITAGE LA CHAPELLE 1988

Paul Jaboulet Aîné
(3,5 cm ou mieux; e.t.h légères à e.t.h)

6 Bouteilles • 420 / 450 €



533 Lot Panaché (mixed lot)

CORNAS 1999

1 Bouteille
Clape

CORNAS 2001

1 Bouteille
Clape

CORNAS 2003

1 Bouteille
Clape

VIN DE PAYS DE L'HERAULT Rouge 1994

2 Bouteilles
La Grange des Pères
(e.t.h à e.a)

5 Bouteilles • 450 / 500 €

534

CÔTE-RÔTIE LA MOULINE 1970

Guigal
(accroc étiquette; quelques marques clm et capsule)

1 Bouteille • 500 / 600 €

535

CORNAS REYNARD 1999

Thierry Allemand

4 Bouteilles • 500 / 550 €

536 Lot Panaché (mixed lot)

CROZES-HERMITAGE LES MEYSONNIERS Rouge 1994

1 Magnum
Chapoutier
(Caisse Bois)

CHASSAGNE-MONTRACHET MORGEOT Blanc (1° Cru) 1992

1 Bouteille
Ramonet
(e.t.h abimée; jupe de capsule incisée pour vérification car capsule légère)

2 Flacons • 80 / 90 €

540



537 Lot Panaché (mixed lot)

CHASSAGNE-MONTRACHET LA ROMANEE (1° Cru) 2002

1 Bouteille
Vincent Dancer
(quelques marques et accrocs étiquette)

MEURSAULT-PERRIERES (1° Cru) 2002

3 Bouteilles
Vincent Dancer
(quelques marques sinon parfaites)

MEURSAULT LES GRANDS CHARRONS 2002

1 Bouteille
Vincent Dancer
(quelques marques sinon parfaite)

CORTON-CHARLEMAGNE (Grand Cru) 1987

1 Bouteille
Pierre André
(2,6 cm)

6 Bouteilles • 280 / 320 €

538

PULIGNY-MONTRACHET 2009

Carillon

3 Bouteilles • 80 / 90 €

542



539

LATRICIERES-CHAMBERTIN (Grand Cru) 1985

Camus
(3 cm ou mieux; e.t.h à e.l.a; quelques accrocs clm;
6 capsules avec cire abîmée)
11 Bouteilles • 330 / 360 €

540

MUSIGNY VIEILLES VIGNES (Grand Cru) 1962

Comte de Vogüé
(3 cm; e.t.h n° 003469)
1 Bouteille • 1600 / 1800 €

541

ECHEZEAUX (Grand Cru) 1987

Confuron-Cotetidot
(2 e.t.a et 1 s.e; clm.s; capsules cire abîmée)
3 Bouteilles • 270 / 300 €

542

ECHEZEAUX (Grand Cru) 1988

Confuron-Cotetidot
(5 à 3,5 cm ou mieux et 1 à 5 cm; quelques marques
étiquettes et clm; capsules cire sale dont 5 abîmées)
6 Bouteilles • 450 / 500 €

543 Lot Panaché (mixed lot)

VOSNE-ROMANEE LES SUCHOTS (1° Cru) 1988

11 Bouteilles
Confuron-Cotetidot
(10 à 3 cm ou mieux et 1 à 3,5 cm; quelques marques
étiquettes et clm; 5 capsules cire abîmée dont
2 bouchons non protégés)

CHAMBOLLE-MUSIGNY 1988

1 Bouteille
Confuron-Cotetidot
(e.t.h; clm.s; capsule cire abîmée)

12 Bouteilles • 600 / 700 €

544

LA TÂCHE (Grand Cru) 1967

Domaine de la Romanée-Conti
(1 à 6,2 cm; e.l.a n° 14746 et 1 à 8,6 cm; quelques
marques étiquette n° 14743; c.a + s.c.a; aspect peu
engageant)

2 Bouteilles • 800 / 1000 €



544

545



545 Lot Panaché (mixed lot)

ROMANEE-CONTI (Grand Cru) 1965

1 Bouteille

Domaine de la Romanée-Conti

(8 cm; e.t.h lisible et complète n° 03344; clm.s;
capsule légèrement gondolée)

GRANDS-ECHEZEUX (Grand Cru) 1969

1 Bouteille

Domaine de la Romanée-Conti

(5,5 cm; e.t.h lisible et complète; c.s)

MONTRACHET (Grand Cru) 1969

1 Bouteille

Domaine de la Romanée-Conti

(6,8 cm; e.t.h lisible et complète; c.l.a au sommet
sur le côté)

3 Bouteilles • 2000 / 2500 €

546

MUSIGNY (Grand Cru) 1969

Georges Roumier

(5 cm; e.t.h; clm.s; c.s)

1 Bouteille • 1800 / 2000 €

547 Lot Panaché (mixed lot)

VOLNAY-SANTENOTS (1° Cru) 1969

1 Bouteille

André Brunet

(e.t.h abîmée; clm.s; c.s)

MOREY-SAINT-DENIS CLOS DE LA BUSSIÈRE (1° Cru) 1969

2 Bouteilles

Georges Roumier

(5 cm; e.t.h; clm.s; c.s)

CLOS DE LA ROCHE (Grand Cru) 1974

1 Bouteille

Bouchard Père & Fils

(e.t.h)

4 Bouteilles • 240 / 270 €

548 Lot Panaché (mixed lot)

CHAMBERTIN (Grand Cru) 1973

2 Bouteilles

Bouchard Père & Fils

(1 à 3,3 cm et 1 à 4,5 cm; e.t.h dont 1 abîmée)

CLOS DE LA ROCHE (Grand Cru) 1975

1 Bouteille

Bouchard Père & Fils

(2,5 cm; e.t.h à e.t.a)

546



MEURSAULT-CHARMES (1° Cru) 1985

1 Bouteille

Bouchard Aîné

(2,5 cm; e.t.h à e.l.a)

CORTON CHÂTEAU CORTON ANDRE (Grand Cru) 1990

1 Bouteille

Pierre André

5 Bouteilles • 240 / 270 €

549

CHAMBOLLE-MUSIGNY LES FUEES (1° Cru) 2001

J.F Mugnier

2 Bouteilles • 200 / 220 €

550

NUITS-SAINT-GEORGES LES THOREY (1° Cru) 2001

Moillard

(3 étiquettes avec quelques marques sinon belles)

12 Bouteilles • 270 / 300 €

551

CLOS DE TART (Grand Cru) 1986

Mommessin

(Caisse Bois de 6 sans pavillon supérieur remise à
l'acquéreur)

(3 à 3 cm ou mieux et 1 à 5,4 cm; e.f.s à e.a; c.l.s à
c.l.a)

4 Bouteilles • 360 / 400 €

552 Lot Panaché (mixed lot)

CLOS DE TART (Grand Cru) 1996

2 Bouteilles

Mommessin

(e.t.a dont 1 e.q.i; 1 clm.s et 1 clm.a)

CHASSAGNE-MONTRACHET MORGEOT Blanc (1° Cru) 1989

1 Bouteille

Ramonet

(e.t.a; clm.a; c.a)

3 Bouteilles • 330 / 360 €

554



553

CHASSAGNE-MONTRACHET CLOS DE LA BOUDRIOTTE Rouge (1° Cru) 1983

Ramonet
(e.t.h légères à e.l.a; quelques clm.s; s.c)

10 Bouteilles • 130 / 150 €

554

ECHZEZEUX (Grand Cru) 1987

René Engel
(5 à 3 cm ou mieux et 1 à 3,5 cm; e.t.h dont 2 e.l.a et 3 e.a; 1 c.s + s.c.a)

6 Bouteilles • 1600 / 1800 €

555

RICHEBOURG (Grand Cru) 1987

Xavier Liger-Belair
(3 cm ou mieux; e.t.h dont 1 e.l.a; clm.s dont 1 clm.a)

6 Bouteilles • 360 / 420 €

556 Lot Panaché (mixed lot)

BONNES-MARES (Grand Cru) 1982

2 Bouteilles
Drouhin-Laroze
(e.t.h à e.l.a; clm.s)

559



GRANDS-ECHZEZEUX (Grand Cru) 1982

2 Bouteilles
G. Bissey
(e.t.h légères; clm.s légèrement)

CORTON-POUGETS (Grand Cru) 1988

1 Bouteille
Pierre André

CORTON CLOS DU ROI (Grand Cru) 1991

1 Bouteille
Pierre André

6 Bouteilles • 270 / 300 €

557 Lot Panaché (mixed lot)

CHAMBERTIN-CLOS DE BEZE (Grand Cru) 1985

4 Bouteilles
Drouhin-Laroze
(e.t.h légères dont 2 e.l.a et 1 e.a; clm.s légèrement)

CHAMBERTIN-CLOS DE BEZE (Grand Cru) 1982

1 Bouteille
Drouhin-Laroze
(e.t.h légères + accrocs; clm.s légèrement)

CLOS DE LA ROCHE (Grand Cru) 1987

1 Bouteille
Joseph Drouhin
(e.t.h légères à e.l.a)

6 Bouteilles • 900 / 1000 €

558 Lot Panaché (mixed lot)

GEVREY-CHAMBERTIN LAVAUX SAINT-JACQUES (1° Cru) 1985

4 Bouteilles
Drouhin-Laroze
(e.t.h à e.l.a; clm.s)

GEVREY-CHAMBERTIN PREMIER CRU 1985

1 Bouteille
Drouhin-Laroze
(e.t.h à e.l.a; clm.s)

GEVREY-CHAMBERTIN PREMIER CRU 1980

1 Bouteille
Drouhin-Laroze
(e.t.h; clm.s)

6 Bouteilles • 450 / 500 €

559 Lot Panaché (mixed lot)

GEVREY-CHAMBERTIN 1996

1 Bouteille
Claude Dugat

GEVREY-CHAMBERTIN 1999

1 Bouteille
Claude Dugat

GEVREY-CHAMBERTIN PREMIER CRU 1995

1 Bouteille
Claude Dugat

GEVREY-CHAMBERTIN PREMIER CRU 1999

1 Bouteille
Claude Dugat

CHARMES-CHAMBERTIN (Grand Cru) 1999

1 Bouteille
Claude Dugat

GRIOTTE-CHAMBERTIN (Grand Cru) 2000

1 Bouteille
Claude Dugat
(accroc capsule sommet côté)

6 Bouteilles • 900 / 1000 €

560**CHÂTEAU COUTET 1976**

C1 Sauternes
(B.G- ou mieux; e.t.h; c.s)

6 Bouteilles • 300 / 360 €

561**CHÂTEAU HAUT-BRION Blanc 1992**

Pessac-Léognan
(1 étiquette avec quelques petites marques
sinon superbe)

2 Bouteilles • 550 / 600 €



561

562**CHÂTEAU AUSONE 1982**

GCC1A Saint-Emilion
(2 H.E+ et 1 M.E+; e.t.h légères; c.l.s avec
marques grisées)

3 Bouteilles • 450 / 500 €

563 Lot Panaché (mixed lot)**CHÂTEAU BEYCHEVELLE 1945**

1 Bouteille
GCC4 Saint-Julien
(B.-; e.t.h légères avec tampon Nicolas; c.s)

CHÂTEAU MOUTON ROTHSCHILD 1967

1 Bouteille
GCC1 Pauillac
(B; e.t.h à e.l.a; accroc bas de jupe de capsule)

2 Bouteilles • 100 / + €

564**CHÂTEAU CHEVAL BLANC 1989**

GCC1A Saint-Emilion
(1 B.G et 1 T.L.B-; e.t.h légères à e.l.s)

2 Bouteilles • 450 / 500 €

565**CHÂTEAU CLERC MILON 1986**

GCC5 Pauillac
(Caisse Bois)
(e.l.a à e.a; quelques accrocs capsules)

12 Bouteilles • 270 / 300 €

566**CHÂTEAU CLERC MILON 1986**

GCC5 Pauillac
(B.G ou mieux; e.l.a)

6 Bouteilles • 135 / 150 €

567**CHÂTEAU DAUZAC 1982**

GCC5 Margaux
(Caisse Bois de 12 sans pavillon supérieur remise à
l'acquéreur)
(B.G- ou mieux; 1 c.a bas de jupe)

7 Bouteilles • 160 / 180 €



570

568**CHÂTEAU DUCRU BEUCAILLOU 1988**

GCC2 Saint-Julien
(quelques e.t.h légères dont 1 avec accroc léger;
1 c.l.a bas de jupe)

12 Bouteilles • 780 / 840 €

569**CHÂTEAU DUCRU BEUCAILLOU 1988**

GCC2 Saint-Julien
(e.l.s à e.l.a dont 2 e.a; 1 c.l.a)

6 Bouteilles • 360 / 400 €

570**CHÂTEAU DUCRU BEUCAILLOU 1993**

GCC2 Saint-Julien

6 Bouteilles • 300 / 330 €

571**CHÂTEAU DUHART-MILON ROTHSCHILD 1975**

GCC4 Pauillac
(Caisse Bois abîmée)
(7 B.G ou mieux, 3 T.L.B, 1 H.E+ et 1 H.E; e.t.h; c.l.s)

12 Bouteilles • 300 / 330 €

572

CHÂTEAU FIGEAC 1975

GCC1B Saint-Emilion
(B.G ou mieux; e.t.h dont 2 avec accrocs et 1 e.l.a)

4 Bouteilles • 240 / 280 €

573

CHÂTEAU FIGEAC 1986

GCC1B Saint-Emilion
(e.t.h abîmées)

4 Bouteilles • 270 / 300 €

574

CHÂTEAU HAUT-BAILLY 2002

CC Graves
(Caisse Bois légèrement sale)
(1 étiquette avec quelques marques sinon belle)

12 Bouteilles • 450 / 500 €

575

CHÂTEAU HAUT-BATAILLEY 1975

GCC5 Pauillac
(B.G ou mieux; e.t.h à e.t.a; quelques c.l.s)

11 Bouteilles • 270 / 300 €

576

CHÂTEAU HAUT-BRION 1992

GCC1 Graves
(e.t.h dont 1 e.t et 1 avec accrocs)

3 Bouteilles • 330 / 360 €

577

CHÂTEAU HAUT-BRION 1995

GCC1 Graves
(e.a; c.l.s)

1 Bouteille • 230 / 260 €

578

CHÂTEAU LA CONSEILLANTE 1982

Pomerol
(1 T.L.B+ et 2 M.E+; e.t.h légères; c.l.s avec marques grisées dont 1 avec accroc)

3 Bouteilles • 360 / 400 €

579



579

CHÂTEAU LAFITE ROTHSCHILD 1973

GCC1 Pauillac
(1 B.G-, 1 T.L.B et 1 H.E-; e.t.h; 2 capsules avec accrocs)

3 Bouteilles • 600 / 660 €

580

CHÂTEAU LARRIVET HAUT-BRION 1982

Graves
(Caisse Bois sans pavillon supérieur et abîmée)
(11 T.L.B+ ou mieux et 1 T.L.B; e.t.h à e.l.a dont 1 e.a; c.l.s)

12 Bouteilles • 280 / 320 €

581

CHÂTEAU LARRIVET HAUT-BRION 1985

Graves
(Caisse Bois sans pavillon supérieur)
(T.L.B- ou mieux; e.t.h dont 1 avec accrocs)

12 Bouteilles • 270 / 300 €

582

CHÂTEAU LATOUR 1978

GCC1 Pauillac
(1 B.G- et 1 T.L.B; e.t.h légères dont 1 avec accrocs)

2 Bouteilles • 330 / 360 €

583

CHÂTEAU LATOUR 1990

GCC1 Pauillac
(T.L.B; quelques marques étiquette et capsule sinon belle)

1 Bouteille • 350 / 400 €

584 Lot Panaché (mixed lot)

CHÂTEAU LATOUR 1993

1 Bouteille
GCC1 Pauillac
(marque étiquette)

CHÂTEAU MOUTON ROTHSCHILD 1993

1 Bouteille
GCC1 Pauillac
(quelques très légères marques sinon parfaite)

CHÂTEAU PAVIE 1993

1 Bouteille
GCC1B Saint-Emilion
(quelques très légères marques sinon parfaite)

3 Bouteilles • 550 / 600 €

584



585

CHÂTEAU LEOVILLE LAS CASES 1988

GCC2 Saint-Julien

(T.L.B+ ou mieux; accrocs étiquettes ou e.l.a)

5 Bouteilles • 450 / 500 €

586

CHÂTEAU LEOVILLE LAS CASES 1991

GCC2 Saint-Julien

(Caisse Bois)

(4 B.G)

12 Bouteilles • 750 / 800 €

587

CHÂTEAU MARGAUX 1973

GCC1 Margaux

(3 B.G- ou mieux, 2 T.L.B et 1 M.E; e.t.h à e.t.a et 1 e.q.i; 3 avec millésime illisible; c.s à c.a)

6 Bouteilles • 550 / 600 €

588

CHÂTEAU MARGAUX 1974

GCC1 Margaux

(2 T.L.B, 1 T.L.B-, 1 H.E+, 3 H.E- et 5 M.E+; e.t.h à e.a certaines illisibles; c.s à c.a)

12 Bouteilles • 1200 / 1320 €

589

CHÂTEAU MARGAUX 1974

GCC1 Margaux

(4 M.E+, 2 M.E, 2 B et 3 G.V; e.t.h à e.a certaines illisibles; c.s à c.a)

11 Bouteilles • 700 / 800 €

590

CHÂTEAU MARGAUX 1982

GCC1 Margaux

(Caisse Bois de 12 remise à l'acquéreur)

(5 B.G, 1 B.G- et 2 T.L.B+; e.t.h légères à e.t.h dont 3 e.l.a et 2 e.a; 2 c.l.s, 1 c.s et 1 c.l.a)

8 Bouteilles • 3500 / 4000 €

593



591

CHÂTEAU MARGAUX 1993

GCC1 Margaux

(Caisse Bois abîmée de 12 remise à l'acquéreur)
(1 étiquette avec quelques marques sinon belle)

8 Bouteilles • 1800 / 2000 €

592

CHÂTEAU MOUTON ROTHSCHILD 1981

GCC1 Pauillac

(1 B.G, 2 T.L.B+ et 1 T.L.B; e.t.h dont 1 avec accrocs et 3 e.a)

4 Bouteilles • 700 / 750 €

593

CHÂTEAU MOUTON ROTHSCHILD 1983

GCC1 Pauillac

(Caisse Bois)

(B.G)

1 Bouteille • 200 / 220 €

594

CHÂTEAU MOUTON ROTHSCHILD 1985

GCC1 Pauillac

(2 T.L.B ou mieux, 1 M.E+ et 1 M.E; e.t.h dont 1 e.l.a et 1 e.a; 1 c.a + s.c.a)

4 Bouteilles • 600 / 660 €

595

CHÂTEAU MOUTON ROTHSCHILD 1987

GCC1 Pauillac

(2 B.G ou mieux et 1 H.E+; 1 e.l.s et 2 e.t.h légères; 1 capsule incurvée)

3 Bouteilles • 480 / 540 €

596

CHÂTEAU PAVIE 1988

GCC1B Saint-Emilion

(Caisse Bois)

(e.t abîmée)

1 Jéroboam • 700 / 800 €

597

CHÂTEAU PICHON COMTESSE LALANDE 1986

GCC2 Pauillac

(Caisse Bois de 12 sans pavillon supérieur remise à l'acquéreur)

(B.G ou mieux; e.t.h légères dont 2 avec accrocs et 1 e.l.a; 1 capsule bombée)

8 Bouteilles • 720 / 800 €

596 Jéroboam



600



602

PETRUS 1983

Pomerol
(e.t.a Import U.S.A avec millésime illisible;
jupe de capsule incisée pour identification)

1 Bouteille • 700 / 800 €

603

PETRUS 1987

Pomerol
(T.L.B-; e.t.h avec accrocs légers)

1 Bouteille • 800 / 900 €

604 Lot Panaché (mixed lot)

CHÂTEAU SIRAN 1984

6 Bouteilles
Margaux
(Caisse Bois)
(3 e.t.h à e.l.a)

CHÂTEAU DAUZAC 1985

6 Bouteilles
GCC5 Margaux
(Caisse Bois)
(5 T.L.B ou mieux et 1 M.E)

12 Bouteilles • 210 / 240 €

605 Lot Panaché (mixed lot)

CHÂTEAU LA FLEUR PETRUS 1990

2 Bouteilles
Pomerol
(1 B.G-; 1 e.t.h à e.l.a et 1 e.t.a avec millésime partiel-
lement lisible)

CHÂTEAU FIGEAC 1982

1 Bouteille
GCC1B Saint-Emilion
(e.t.a)

3 Bouteilles • 330 / 360 €

606 Lot Panaché (mixed lot)

CHÂTEAU LYNCH BAGES 1990

2 Bouteilles
GCC5 Pauillac
(e.l.s sinon belles)

2 Bouteilles • 1400 / 1600 €

608



CHÂTEAU BELAIR 1986

1 Bouteille
GCC1B Saint-Emilion
(quelques marques étiquette; c.s)

3 Bouteilles • 340 / 370 €

607 Lot Panaché (mixed lot)

CHÂTEAU CALON SEGUR 1986

2 Bouteilles
GCC3 Saint-Estèphe
(1 H.E+ et 1 H.E; 1 e.t.h à e.l.a t 1 e.a; c.l.s à c.l.a)

CHÂTEAU LA CONSEILLANTE 1987

2 Bouteilles
Pomerol
(1 B.G et 1 H.E)

CHÂTEAU DUCRU BEAUCAILLOU 1988

2 Bouteilles
GCC2 Saint-Julien
(1 B.G; 1 e.t.h légères et 1 e.a)

6 Bouteilles • 240 / 270 €

598

CHÂTEAU PICHON COMTESSE LALANDE 1986

GCC2 Pauillac
(2 B.G et 3 T.L.B+; 11 e.t.h à e.t.h fortes dont
8 abîmées et 1 e.t.h légères; c.l.s)

12 Bouteilles • 960 / 1080 €

599

CHÂTEAU SIRAN 1984

Margaux
(2 Caisse Bois)
(1 e.l.a et 1 avec accrocs)

12 Bouteilles • 180 / 200 €

600

PETRUS 1973

Pomerol
(1 T.L.B, 2 H.E et 1 H.E-; e.t.h légères dont 2 e.l.a et
1 e.a; 1 c.l.s)

4 Bouteilles • 2700 / 3000 €

601

PETRUS 1976

Pomerol
(1 T.L.B+ et 1 H.E+; 1 e.t.h légères et 1 e.t.h)

2 Bouteilles • 1400 / 1600 €

608

CHAMPAGNE 1943

Louis Roederer
(s.e; clm.a; c.a avec bouchon apparent)

1 Magnum • 800 / 1000 €

609 Lot Panaché (mixed lot)

CHAMPAGNE SPECIAL RESERVE 1964

1 Bouteille
Perrier-Jouët

CHAMPAGNE DOM PERIGNON 1964

1 Bouteille
Moët et Chandon
(2 cm sous bas de coiffe; e.t.h à e.l.a; c.a)

CHAMPAGNE CRISTAL 1969

1 Bouteille
Louis Roederer
(quelques marques étiquette et coiffe sinon belle)

3 Bouteilles • 1000 / 1100 €

610

CHAMPAGNE ROYAL 1966

Charles Heidsieck
(5, 2 cm sur col fin; e.l.s; clm.s)

1 Bouteille • 160 / 180 €

609



615



611 Lot Panaché (mixed lot)

CHAMPAGNE LA ROYALE 1975

1 Bouteille
Charles Heidsieck
(c. a au dos)

CHAMPAGNE R.D 1973

1 Bouteille
Bollinger
(niveau juste au dessus du bas de collerette; quelques
marques étiquette et coiffe; présence de sédiments;
dégorgement Septembre 1981)

MARC DE CHAMPAGNE NM

1 Bouteille
Moët et Chandon

3 Bouteilles • 280 / 320 €

612

CHAMPAGNE DOM PERIGNON 1969

Moët et Chandon
(1 à 2,5 cm; e.l.s à e.l.a; c.l.a et 1 à 2,9 cm; e.l.s; c.l.a)

2 Bouteilles • 500 / 550 €

613

CHAMPAGNE R.D 1975

Bollinger
(e.t.h légères; c.l.s; dégorgement juin 1985;
contre étiquette abîmée)

1 Bouteille • 220 / 240 €

614

CHAMPAGNE DOM PERIGNON Rosé 1982

Moët et Chandon
(1 étiquette avec quelques marques sinon
état parfait)

2 Bouteilles • 440 / 480 €

615

CHAMPAGNE RARE VINTAGE Rosé 1985

Veuve Clicquot

4 Bouteilles • 300 / 340 €

616

CHAMPAGNE DOM RUINART Rosé 1986

Ruinart
(1 étiquette avec griffe légère)

4 Bouteilles • 500 / 550 €

617

**CHAMPAGNE GRAND
SIECLE CUVÉE**

ALEXANDRA Rosé 1988

Laurent-Perrier
(Carton d'origine sous film
plastique avant expertise)

3 Bouteilles • 500 / 550 €

618

CHAMPAGNE 1989

Pommery
(Caisse Bois)
(e.l.a)

1 Mathusalem • 400 / 450 €

619

CHAMPAGNE CUVÉE

LOUISE 1995

Pommery

6 Bouteilles • 360 / 420 €

618 Mathusalem





620

CHAMPAGNE CUVÉE LOUISE 1995

Pommery
(3 e.l.s)

6 Bouteilles • 360 / 420 €

621 Lot Panaché (mixed lot)

CHAMPAGNE CUVÉE LOUISE 1995

1 Bouteille
Pommery

CHAMPAGNE MILLESIME BLANC 1998

2 Bouteilles
Moët et Chandon
(1 e.a)

3 Bouteilles • 120 / 135 €

622

CHAMPAGNE R.D 1996

Bollinger
(Coffrets Bois individuels dont 1 légèrement marquée sur 1 coin)

2 Magnums • 600 / 700 €

623

CHAMPAGNE GRAND CRU 1996

Pommery
(3 étiquettes avec quelques marques et 1 e.l.a)

6 Bouteilles • 270 / 300 €

622

624

CHAMPAGNE DOM PERIGNON 1998

Moët et Chandon
(quelques marques étiquettes; 1 coiffe abîmée côté)

3 Bouteilles • 300 / 330 €

625 Lot Panaché (mixed lot)

CHAMPAGNE CUVÉE SPECIALE DIAMANT BLEU 1979

1 Bouteille
Heidsieck & Monopole
(3 cm sous bas de coiffe; e.l.s; c.s)

CHAMPAGNE DOM RUINART Rosé 1983

1 Bouteille
Ruinart
(e.l.a)

CHAMPAGNE CRISTAL 1988

1 Bouteille
Louis Roederer
(e.l.a)

3 Bouteilles • 380 / 420 €

626 Lot Panaché (mixed lot)

CHAMPAGNE BRUT ROYAL NM

12 B de 20 cl
Pommery

CHAMPAGNE NM

1 Magnum
Henri Abélé
(Coffret)
(e.l.a)

13 Flacons • 90 / 100 €

626



628

627 Lot Panaché (mixed lot)

CHAMPAGNE LA GRANDE DAME 1995

2 Bouteilles
Veuve Clicquot
(4 cm; 1 étiquette avec quelques marques et 1 e.l.a)

CHAMPAGNE LA GRANDE DAME 1996

2 Bouteilles
Veuve Clicquot
(3,8 cm ou mieux; 1 étiquette avec quelques marques et 1 e.l.a)

4 Bouteilles • 330 / 360 €

628 Lot Panaché (mixed lot)

POUILLY FUME SILEX 1999

4 Bouteilles
Didier Dagueneau

POUILLY FUME SILEX 2000

2 Bouteilles
Didier Dagueneau

6 Bouteilles • 660 / 720 €

629 Lot Panaché (mixed lot)

POUILLY FUME SILEX 1996

1 Bouteille
Didier Dagueneau
(accroc contre étiquette)

POUILLY FUME PUR SANG 1999

1 Bouteille
Didier Dagueneau

POUILLY FUME PUR SANG 2003

1 Bouteille
Didier Dagueneau
(accroc contre étiquette)

3 Bouteilles • 225 / 250 €

630**BAS-ARMAGNAC 20 ANS NM**

Chapoulié
(7,5 cm)

1 Pot de 250 cl • 100 / 120 €

631**ARMAGNAC 1936**

Chapoulié
(5 cm)

1 Bouteille • 200 / 220 €

632 Lot Panaché (mixed lot)**VIEILLE EAU DE VIE DE FRAMBOISE NM**

1 Bouteille
Danflou
(H.E; e.t.h abimée; c.a)

RHUM AGRICOLE PAILLE DE LA MARTINIQUE NM

1 Bouteille
Saint-James
(100 cl; 50°)

RHUM VIEUX AGRICOLE DE LA MARTINIQUE NM

1 Bouteille
Saint-James
(100 cl; 42°)

3 Bouteilles • 90 / 100 €

633 Lot Panaché (mixed lot)**RHUM DE LA MARTINIQUE 1985**

1 Bouteille
J.M
(quelques marques étiquette)

RHUM DE LA MARTINIQUE 1986

1 Bouteille
J.M

2 Bouteilles • 400 / 450 €

634 Lot Panaché (mixed lot)**RHUM AGRICOLE DE LA MARTINIQUE X.O
CUVEE DU 3^{ème} Millénaire NM**

1 Bouteille
Neisson
(M.E+)

**RHUM AGRICOLE DE LA MARTINIQUE
CUVEE HOMERE NM**

1 Bouteille
Clément
(Canister)
(B.G; e.t.h)

**RHUM AGRICOLE VIEUX DE LA MARTINIQUE
CUVEE CHARLES NM**

1 Bouteille
Clément
(e.t.a; c.s)

3 Bouteilles • 160 / 180 €

635 Lot Panaché (mixed lot)**BAS-ARMAGNAC 1974**

1 Bouteille
Domaine de Bellevue
(e.t.h; clm.s; mise de 1988)

ARMAGNAC 1986

50 cl
Compagnie d'Armagnac

KNOCKANDO 1979

1 Bouteille
OB
(mise 1994; pass fiscal Italie; 70 cl; 43%)

634**PORTO NM**

1 Bouteille
Corpas
(c.s)

COGNAC BRAS ARME NM

1 Magnum
Hennessy
(4,8 cm soit T.L.B)

5 Flacons • 180 / 200 €

636 Lot Panaché (mixed lot)**LIQUEUR VERTE DU PAYS BASQUE NM**

1 Bouteille
Izarra
(T.L.B; pass fiscal Espagne)

BRANDY BACCARA NM

1 Bouteille
Rousseau
(e.l.a; 100 cl)

ELIXIR OXYGENEE NM

2 Bouteilles
Cusenier
(e.t.h; 100 cl)

BENEDICTINE NM

2 1/2 Bouteilles
(1 B; e.t.h à e.l.a; 1 suintante)

RHUM NEGRITA NM

2 Bouteilles
Bardinet
(100 cl)

VERVEINE DE LERINS NM

50 cl
(c.a)

GENEPI NM

1 Bouteille
Pères Chartreux

EAU DE NOIX NM

1 Bouteille
Pères Chartreux
(e.a)

LIQUEUR DE FRAMBOISE NM

1 Bouteille
Pères Chartreux

12 Flacons • 160 / 180 €

637 Lot Panaché (mixed lot)

RHUM PAILLE DE LA MARTINIQUE NM

1 Bouteille
Saint-James
(70 cl; 50°)

RHUM DE LA MARTINIQUE NM

1 Bouteille
Saint-James
(70 cl; 47°)

RHUM DE LA MARTINIQUE NM

1 Bouteille
Naura
(100 cl; e.t.h; c.s)

RHUM BLANC DE LA MARTINIQUE NM

1 Bouteille
Naura
(100 cl; e.t.h; c.s)

RHUM TERRES ROUGES NM

2 Bouteilles
Clément
(100 cl; 1 e.a et 1 s.e; c.s)

6 Bouteilles • 200 / 220 €

638

RHUM BLACKMAN GRAND AROME NM

5 Bouteilles
Berger
(100 cl; e.t.a; c.s)

5 Bouteilles • 160 / 180 €

639

CHARTREUSE VERTE Période 1973-1985 Tarragone NM

Pères Chartreux
(e.l.a; c.s; 70 cl; 55°)

1 Bouteille • 300 / 330 €

640

CHARTREUSE JAUNE V.E.P Voiron 1964

Pères Chartreux
(5 cm; e.t.h légères n° 6626; contre étiquette légèrement abîmée; capsule cire abîmée; 42°; 100 cl)

1 Bouteille • 400 / 450 €

641



641

CHARTREUSE JAUNE Période 1975-1982 Voiron NM

Pères Chartreux
(2 e.l.a et 3 e.a; 70 cl; 40°)

5 Bouteilles • 650 / 700 €

642

CHARTREUSE VERTE Période 1975-1982 Voiron NM

Pères Chartreux
(e.t.h abîmées; c.s; 70 cl; 55°)

3 Bouteilles • 420 / 450 €

643

CHARTREUSE VERTE Période 1975-1982 Voiron NM

Pères Chartreux
(e.t.h abîmées; c.s; 70 cl; 55°)

3 Bouteilles • 420 / 450 €

644

CHÂTEAU MOUTON ROTHSCHILD 1977

GCC1 Pauillac
(Caisse Bois)
(4 T.L.B- ou mieux, 2 H.E+, 2 H.E, 3 M.E+ et 1 M.E;
traces d'encollage d'origine sur les étiquettes dont
2 e.l.a)

12 Bouteilles • 1600 / 1800 €

***645** Lot Panaché (mixed lot)

PULIGNY-MONTRACHET LES COMBETTES (1° Cru) 1946

1 Bouteille
Domaine Leflaive
(5,8 cm; e.t.h fortes lisible; clm.s; c.s estampée)

PULIGNY-MONTRACHET LES COMBETTES (1° Cru) 1949

1 Bouteille
Domaine Leflaive
(7,2 cm; e.t.h fortes lisible; clm.s; c.s estampée)

2 Bouteilles • 200 / 250 €

***646**

BEAUNE-GREVES Blanc (1° Cru) 1947

H.Guyot petit fils de J.M Duvault-Blochot
(1 à 7,5 cm et 1 à 8 cm; 1 e.t.h à e.l.a et
1 e.t.h abîmée; clm.s; c.l.s à c.l.a)

2 Bouteilles • 120 / 140 €

644



645



***652**

CÔTE-RÔTIE 2013

Corinne, Jean-Paul & Loic Jamet

6 Bouteilles • 450 / 500 €

***653**

CÔTE-RÔTIE 2013

Corinne, Jean-Paul & Loic Jamet

6 Bouteilles • 450 / 500 €

***654**

CÔTE-RÔTIE 2013

Corinne, Jean-Paul & Loic Jamet

6 Bouteilles • 450 / 500 €

***655**

CÔTE-RÔTIE 2013

Corinne, Jean-Paul & Loic Jamet

6 Bouteilles • 450 / 500 €

647

MEURSAULT 2012

Coche-Dury

3 Bouteilles • 700 / 750 €

648

CLOS DE LA ROCHE (Grand Cru) 2014

Armand Rousseau

2 Bouteilles • 400 / 440 €

649

MAZY-CHAMBERTIN (Grand Cru) 2014

Armand Rousseau

3 Bouteilles • 480 / 540 €

650

**NUITS-SAINT-GEORGES CLOS DE LA MARECHALE
Rouge (1° Cru) 2014**

J.F Mugnier
(Caisse Bois cerclée)

6 Magnums • 660 / 720 €

651

VIN DE PAYS DES BOUCHES DU RHONE Rouge 2008

Domaine de Trévallon
(Caisse Bois)

12 Bouteilles • 480 / 540 €

649



657

***656** Lot Panaché (mixed lot)

CHATEAUNEUF-DU-PAPE Rouge 2003

3 Bouteilles

Pignan

CHATEAUNEUF-DU-PAPE Rouge 2004

3 Bouteilles

Pignan

6 Bouteilles • 500 / 550 €

***657** Lot Panaché (mixed lot)

CHATEAUNEUF-DU-PAPE Rouge 2001

1 Bouteille

Château Rayas

(e.t)

CHATEAUNEUF-DU-PAPE Rouge 2005

2 Bouteilles

Château Rayas

(e.t dont 1 légèrement)

COTES DU RHONE Rouge 2005

2 Bouteilles

Château de Fonsalette

(1 e.t)

5 Bouteilles • 800 / 900 €

661



***661** Lot Panaché (mixed lot)

JASNIERES CALLIGRAMME 2009

1 Magnum
Domaine de Bellivière
(e.l.a et contre étiquette avec accros)

JASNIERES CALLIGRAMME 2010

1 Magnum
Domaine de Bellivière
(e.l.a et contre étiquette avec accros)

MORGON MMXIV 2014

1 Magnum
Marcel Lapierre

3 Magnums • 150 / 160 €

***662** Lot Panaché (mixed lot)

VIN DE FRANCE LES BONNES BLANCHES Blanc 2014

1 Jéroboam
Mosse

SAVENNIERES ARENA 2014

1 Jéroboam
Mosse
(accroc étiquette)

2 Jéroboams • 270 / 300 €

***658**

COTES DU RHONE Rouge 2004

Château de Fonsalette

6 Bouteilles • 420 / 480 €

***659** Lot Panaché (mixed lot)

COTES DU RHONE Rouge 2001

4 Bouteilles
Château de Fonsalette
(accros étiquettes sinon parfaites)

COTES DU RHONE Rouge 2003

2 Bouteilles
Château de Fonsalette

6 Bouteilles • 450 / 500 €

***660**

MORGON MMXIV 2014

Marcel Lapierre
(1 capsule cire abîmée sur le côté)

3 Bouteilles • 60 / 70 €



663



664 B

***663**

TRANCHEUSE MANUELLE DE MARQUE

Berkel (Argentine)
(accidents poignée et révision à prévoir)
(Modèle 115;
lame diamètre 370 mm/H 75 cm/L 80 cm/l 75 cm)
(facture de Mai 2013 Cortadoras SRL de 5500 € TTC)

Trancheuse • 1200 / 1500 €

***664**

**CHAMPAGNE BRUT BLANC DE BLANCS
«SUBSTANCE» NM**

J. Selosse
(2 étiquettes avec accros sinon parfaites;
dégorgement 16/12/2015)

3 Bouteilles • 480 / 540 €

***664 B**

**SINGLE HIGHLAND MALT SCOTCH WHISKY
THE MACALLAN GLENLIVET 1938**

Macallan Glenlivet
(Caisse Bois)
(état parfait; n° 247; 43°; 75 cl; importé par Corade)

1 Bouteille • 8000 / 9000 €

665

AGNEAU ROUGE 2003

Bordeaux
(Caisse Bois)

3 Magnums • 75 / 85 €

666

CHÂTEAU ANGELUS 2004

GCC1B Saint-Emilion
(Caisse Bois)

12 Bouteilles • 2400 / 2640 €

667

CHÂTEAU CANON LA GAFFELIERE 2004

GCC Saint-Emilion
(Caisse Bois)

12 Bouteilles • 420 / 480 €

668

CHÂTEAU DE CHAMBRUN 2004

Pomerol
(Caisse Bois)

12 Bouteilles • 240 / 270 €

669

CHÂTEAU FIGEAC 2004

GCC1B Saint-Emilion
(Caisse Bois)

12 Bouteilles • 720 / 780 €

666



670

CHÂTEAU LA GRACE DES PRIEURS FORTIN 2000

Saint-Emilion Grand Cru
(Caisse Bois)

(e.t.h légères dont 1 e.l.a, certaines décollées)

12 Bouteilles • 300 / 330 €

671

CLOS DE LA VIEILLE EGLISE 2000

Pomerol

(quelques étiquettes avec de légères marques sinon parfaites)

9 Bouteilles • 200 / 220 €

672

LE PETIT CHEVAL 2004

Saint-Emilion Grand Cru
(Caisse Bois)

12 Bouteilles • 780 / 840 €

673 Lot Panaché (mixed lot)

L'AMBROISIE DU CHÂTEAU LA CROIX DES MOINES 2000

2 Bouteilles
Lalande de Pomerol

CHÂTEAU LA CROIX SAINT GEORGES 2001

4 Bouteilles
Pomerol

6 Bouteilles • 100 / 110 €

674 Lot Panaché (mixed lot)

L'AMBROISIE DU CHÂTEAU LA CROIX DES MOINES 2000

2 Bouteilles
Lalande de Pomerol

CHÂTEAU DE CHAMBRUN 2001

4 Bouteilles
Pomerol

6 Bouteilles • 100 / 110 €



676

675 Lot Panaché (mixed lot)

CHÂTEAU LA CONFESSION 2001

4 Bouteilles
Saint-Emilion Grand Cru

CHÂTEAU BOIS-TIFFRAY 2002

1 Magnum
Lussac-Saint-Emilion

CHÂTEAU LA CROIX DES MOINES 1998

1 Magnum
Lalande de Pomerol
(quelques marques étiquette sinon belle; c.l.a)

6 Flacons • 125 / 135 €

676 Lot Panaché (mixed lot)

CHÂTEAU SOUTARD 1980

1 Bouteille
Saint-Emilion Grand Cru
(B.G; e.t.h légères)

CHATEAUNEUF-DU-PAPE LA FIOLE DU BICENTENAIRE DE LA REVOLUTION Rouge NM

3 Bouteilles
Père Anselme
(1 étiquette accroc)

CHATEAUNEUF-DU-PAPE LA FIOLE DU PAPE Rouge NM

1 Bouteille
Père Anselme

5 Bouteilles • 110 / 120 €



677

CHÂTEAU D'YQUEM 1999

C1 Supérieur Sauternes

2 Bouteilles • 320 / 360 €

678

CHÂTEAU D'YQUEM 1999

C1 Supérieur Sauternes
(quelques marques légères sinon parfait état)

1 Bouteille • 160 / 180 €

679

CHATEAUNEUF-DU-PAPE Rouge 1997

Château de Beaucastel
(4 e.t.h légères; 2 contre étiquettes abîmées)

6 Bouteilles • 240 / 270 €

680

CHATEAUNEUF-DU-PAPE Rouge 1999

Clos des Papes
(Caisse Bois)
(1 clm.accroc sinon parfait état)

12 Bouteilles • 500 / 550 €

681

CHAMPAGNE CUVÉE DU FONDATEUR NM

Mercier
(quelques e.t.h légères)

11 Bouteilles • 220 / 250 €

682

CHAMPAGNE VINTAGE RICH 2002

Veuve Clicquot Ponsardin

6 Bouteilles • 240 / 270 €

683

CHÂTEAU D'YQUEM 1980

C1 Supérieur Sauternes
(2 B.G ou mieux et 1 T.L.B+; 1 e.t.h légères)

3 Bouteilles • 600 / 660 €

684

CHÂTEAU D'YQUEM 1980

C1 Supérieur Sauternes
(2 B.G ou mieux et 1 T.L.B+; 1 e.t.h légères et 1 e.t.h;
1 capsule suintante)

3 Bouteilles • 600 / 660 €

685

CHÂTEAU LAFITE ROTHSCHILD 1989

GCC1 Pauillac
(e.t.h légères)

1 Bouteille • 375 / 425 €

686

CHÂTEAU LEOVILLE BARTON 2005

GCC2 Saint-Julien
(Caisse Bois légèrement sale)
(1 e.t.h à e.l.a)

6 Bouteilles • 480 / 540 €

687 Lot Panaché (mixed lot)

HERMITAGE LA CHAPELLE 1995

2 Bouteilles
Paul Jaboulet Aîné
(1 e.t.h à e.l.a)

HERMITAGE LA CHAPELLE 2001

1 Bouteille
Paul Jaboulet Aîné
(e.t.h)

3 Bouteilles • 230 / 260 €

688

CHÂTEAU HOSANNA 2000

Pomerol
(1 e.l.a)

5 Bouteilles • 600 / 650 €

689

CHÂTEAU BRANE CANTENAC 1981

GCC2 Margaux
(6 T.L.B ou mieux, 3 H.E et 1 M.E+; 3 e.l.a et 1 e.t.a)

10 Bouteilles • 250 / 275 €

690 Lot Panaché (mixed lot)

CHÂTEAU BRANE CANTENAC 1979

7 Bouteilles
GCC2 Margaux
(H.E+ ou mieux; e.l.a à e.a; quelques adhésifs
sur étiquettes)

CHÂTEAU MARQUIS DE TERME 1969

3 Bouteilles
GCC4 Margaux
(2 M.E et 1 B; e.t.h dont 2 e.a; capsules incurvées)

CHÂTEAU MARQUIS DE TERME ?

2 Bouteilles
GCC4 Margaux
(H.E; s.e; c.l.a)

12 Bouteilles • 240 / 270 €

691

CHÂTEAU L'ARROSEE 1979

GCC Saint-Emilion
(3 T.L.B ou mieux et 3 H.E; e.t.h légères à e.l.a
et 1 e.a)

6 Bouteilles • 135 / 150 €

692

CHÂTEAU LYNCH BAGES 1979

GCC5 Pauillac
(3 T.L.B- ou mieux, 1 H.E+, 2 H.E et 1 H.E-; e.t.h à
e.l.a)

7 Bouteilles • 270 / 300 €

693



693

CHÂTEAU MARGAUX 1957

GCC1 Margaux
(H.E-; e.t; c.s suintante)

1 Magnum • 225 / 250 €

694

CHÂTEAU MARGAUX 1985

GCC1 Margaux
(Caisse Bois)
(9 B.G ou mieux, 1 T.L.B+, 1 T.L.B- et 1 H.E+; e.t.h légères à e.l.a et 3 e.a; quelques c.l.s)

12 Bouteilles • 2400 / 2700 €

695 Lot Panaché (mixed lot)

CHÂTEAU MARGAUX 1959

1 Bouteille
GCC1 Margaux
(M.E+; e.t.h à e.l.a; bouchon engagé;
pas d'expédition)

CHÂTEAU LAGRANGE 1979

1 Bouteille
Pomerol
(M.E+; e.l.a; c.l.a)

CHÂTEAU PETIT VILLAGE 1954

1 Bouteille
Pomerol
(V; e.a; c.s)

CHÂTEAU CLARKE 1978

1 Bouteille
Listrac
(T.L.B+; e.t.h)

CHÂTEAU CLARKE 1983

6 Bouteilles
Listrac
(e.t.h à e.l.a)

10 Bouteilles • 160 / 180 €

694



698



696

CHÂTEAU PAPE CLEMENT 1985

CC Graves
(B.G ou mieux; quelques marques étiquettes
dont 1 e.l.a)

8 Bouteilles • 360 / 400 €

697

GRANDE ARCHE 2012

Saint-Emilion Grand Cru

6 Bouteilles • 90 / 100 €

698 Lot Panaché (mixed lot)

CHÂTEAU CANON LA GAFFELIERE 1981

3 Bouteilles
GCC Saint-Emilion
(B.G- ou mieux; quelques marques étiquettes)

CHÂTEAU DUCRU BEUCAILLOU 1976

1 Bouteille
GCC2 Saint-Julien
(e.t.h à e.l.a)

CHÂTEAU DUCRU BEUCAILLOU 1971

1 Bouteille
GCC2 Saint-Julien
(T.L.B+; e.q.i; jupe de capsule incisée
pour identification)

CHÂTEAU COS D'ESTOURNEL 1984

1 Bouteille
GCC2 Saint-Estèphe
(e.t.a à e.q.i millésime lisible)

6 Bouteilles • 180 / 200 €

699 Lot Panaché (mixed lot)

TRONQUOY DE SAINTE-ANNE 2005

8 Bouteilles
Saint-Estèphe

GRANDE ARCHE 2010

2 Bouteilles
Saint-Emilion Grand Cru

CHÂTEAU GRAND CORBIN DESPAGNE 2003

1 Bouteille
GCC Saint-Emilion

CHÂTEAU MALESCOT SAINT-EXUPERY 1985

1 Bouteille
GCC3 Margaux
(e.t.h abîmée)

12 Bouteilles • 150 / 160 €

700

CHÂTEAU PETIT VILLAGE 1964

Pomerol
(2 T.L.B et 1 H.E; e.t.h dont 2 e.a)

3 Magnums • 360 / 400 €

701

MEURSAULT 1986

Pierre Boillot
(2,8 cm ou mieux; 1 c.l.s)

6 Bouteilles • 135 / 150 €

702 Lot Panaché (mixed lot)

TOKAJI 5 PUTTONYOS DIV

7 B de 50 cl
Divers
(voir photo sur le site)

CHAMBOLLE-MUSIGNY LES CHARMES (1° Cru) 1972

1 Magnum
Grivelet
(e.t abîmée; c.s)

NUITS-SAINT-GEORGES LES CAILLES (1° Cru) 1978

1 Bouteille
Misserey
(e.t.a; clm.a partiellement lisible)

9 Flacons • 180 / 200 €

703



703 Lot Panaché (mixed lot)

CHAMPAGNE RESERVE DE L'EMPEREUR 1964

1 Bouteille
Mercier
(5 cm; c.s)

CHAMPAGNE DOM PERIGNON 1978

1 Bouteille
Moët et Chandon
(quelques marques étiquette)

CHAMPAGNE DOM PERIGNON 1998

1 Bouteille
Moët et Chandon
(c.l.a)

3 Bouteilles • 300 / 330 €

704

CHAMPAGNE DOM PERIGNON 2006

Moët et Chandon
(Coffret)

1 Bouteille • 110 / 120 €

705 Lot Panaché (mixed lot)

CHAMPAGNE CRISTAL 1997

1 Bouteille
Louis Roederer
(e.t.h)

CHAMPAGNE LA GRANDE DAME 1995

1 Bouteille
Veuve Clicquot
(4 cm sous bas de coiffe)

2 Bouteilles • 200 / 220 €

706 Lot Panaché (mixed lot)

CHÂTEAU LA CONSEILLANTE 1976?

5 Bouteilles
Pomerol
(4 B.G ou mieux et 1 H.E; e.q.i millésime illisible)

CHÂTEAU L'EVANGILE 1976

2 Bouteilles
Pomerol
(1 B.G; 1 e.q.i et 1 sédiments d'étiquette)

CHÂTEAU MAGDELAINE 1976

3 Bouteilles
GCC1B Saint-Emilion
(1 B.G; e.q.i avec 1 millésime partiellement lisible
et 2 illisibles)

CHÂTEAU LATOUR A POMEROL 1976

1 Bouteille
Pomerol
(B.G; e.t.h; c.a bas de jupe)

CHÂTEAU LA GRAVE TRIGANT DE BOISSET 1976

1 Bouteille
Pomerol
(B.G; e.t.a)

12 Bouteilles • 300 / 330 €

707 Lot Panaché (mixed lot)

CHÂTEAU LASCOMBES 1970

1 Magnum
GCC2 Margaux
(B.G; sédiments d'étiquette; jupe de capsule incisée
pour identification)

CHÂTEAU LASCOMBES 1979

2 Magnums
GCC2 Margaux
(B.G; e.t.h à e.t.a; c.s à c.a)

3 Magnums • 180 / 200 €

713



708 Lot Panaché (mixed lot)

CHÂTEAU AUSONE 1960

1 Bouteille
GCC1A Saint-Emilion
(H.E; e.t.h abîmée)

CHÂTEAU CHEVAL BLANC 1966

1 Bouteille
GCC1A Saint-Emilion
(H.E; e.t.h légères)

CHÂTEAU CHEVAL BLANC 1973

1 Bouteille
GCC1A Saint-Emilion
(B.G; e.t.h abîmée; c.l.s)

3 Bouteilles • 400 / 450 €

709

CHÂTEAU CHEVAL BLANC 1973

GCC1A Saint-Emilion
(3 T.L.B ou mieux; 2 H.E et 1 M.E+; 4 e.t.h à e.l.a et
2 e.t.a; c.s dont 1 c.l.a et 1 c.a)

6 Bouteilles • 600 / 660 €

710

CHÂTEAU COS D'ESTOURNEL 1966

GCC2 Saint-Estèphe
(1 H.E, 1 M.E+ et 1 M.E; e.t.a)

3 Bouteilles • 180 / 200 €

711

CHÂTEAU FIGEAC 1979

GCC1B Saint-Emilion
(4 B.G et 2 T.L.B-; e.t.h)

6 Bouteilles • 300 / 360 €

712

CHÂTEAU GAZIN 1970

Pomerol
(T.L.B+ ou mieux; e.t.h à e.a; c.s à c.a)

4 Bouteilles • 140 / 160 €

713

CHÂTEAU HAUT-BRION 1995

GCC1 Graves
(3 belles, 4 e.t.h, 2 e.t.h fortes abîmées et
3 e.t.h abîmées)

12 Bouteilles • 2400 / 2700 €

714

CHÂTEAU LA LAGUNE 1979

GCC3 Haut-Médoc
(11 T.L.B ou mieux et 1 H.E; e.t.h abîmées)

12 Bouteilles • 330 / 360 €

715

CHÂTEAU LAFITE ROTHSCHILD 1976

GCC1 Pauillac
(1 T.L.B+, 3 T.L.B, 1 M.E+ et 1 V; quelques marques
étiquettes)

6 Bouteilles • 1200 / 1300 €

716

CHÂTEAU LASCOMBES 1982

GCC2 Margaux
(T.L.B+ ou mieux; e.t.h à e.q.i décollées; c.s)

6 Bouteilles • 240 / 270 €

717

CHÂTEAU LASCOMBES 1982

GCC2 Margaux
(e.t.h dont 1 e.a; c.s)

3 Magnums • 270 / 300 €

718

CHÂTEAU CHEVAL BLANC 1992

GCC1A Saint-Emilion
(quelques marques sur quelques étiquettes sinon
belles)

12 Bouteilles • 2160 / 2400 €

719

CHÂTEAU CHEVAL BLANC 1992

GCC1A Saint-Emilion
(e.l.a)

1 Bouteille • 170 / 185 €

720

CHÂTEAU LA DOMINIQUE 1989

GCC Saint-Emilion
(B.G ou mieux; quelques marques étiquettes dont
2 e.l.a; 2 c.l.a bas de jupes)

9 Bouteilles • 360 / 400 €

717



718



721

CHÂTEAU MARGAUX 1980

GCC1 Margaux

(3 B.G ou mieux, 2 T.L.B+ et 1 T.L.B; e.t.h légères dont 1 avec accrocs et 2 abîmées; 2 c.l.s et 1 c.l.a bas de jupe)

6 Bouteilles • 900 / 1000 €

722 Lot Panaché (mixed lot)

CHÂTEAU MARGAUX 1980

1 Bouteille

GCC1 Margaux

(T.L.B; e.t.h abîmée)

CHÂTEAU MOUTON ROTHSCHILD 1980

1 Bouteille

GCC1 Pauillac

(e.t.h abîmée; accroc bas de jupe de capsule)

CHÂTEAU MOUTON ROTHSCHILD 1981

1 Bouteille

GCC1 Pauillac

(e.t.h abîmée; accroc bas de jupe de capsule)

3 Bouteilles • 450 / 500 €

723

CHÂTEAU D'YQUEM 1999

C1 Supérieur Sauternes

(quelques marques étiquettes sinon parfaites)

2 Bouteilles • 320 / 350 €

724 Lot Panaché (mixed lot)

CHÂTEAU LYNCH MOUSSAS 2009

1 Bouteille

GCC5 Pauillac

(contre étiquette abîmée)

PAVILLON ROUGE DU CHÂTEAU MARGAUX 1997

1 Bouteille

Margaux

(quelques marques étiquette sinon parfaite)

CHÂTEAU PONTET CANET 1999

1 Bouteille

GCC5 Pauillac

(e.l.s)

CARRUADES DE LAFITE 2001

1 Bouteille

Pauillac

(accrocs étiquette; c.a bas de jupe)

4 Bouteilles • 225 / 250 €

725



725

COGNAC GRANDE CHAMPAGNE LOUIS XIII NM

Rémy-Martin

(1,5 cm; carafe Baccarat n° Q4518)

1 Bouteille • 1500 / 1600 €

726

BAS-ARMAGNAC 1935

Samalens

(9 cm; c.s à c.a suintante)

1 Pot de 250 cl • 300 / 350 €

727

ARMAGNAC 1942

Château de Laubade

(3 cm; mise Août 1990)

1 Bouteille • 220 / 240 €

728

ARMAGNAC 1952

Château de Laubade

(4,2 cm; mise Mars 1987)

1 Bouteille • 160 / 180 €

729

BAS-ARMAGNAC 1956

Château de Laubade

(5 cm; capsule cire abîmée; mise Août 1989)

1 Bouteille • 160 / 180 €

730

BAS-ARMAGNAC 1968

Sempé

(1,5 cm; e.f.s; mise Octobre 1986)

1 Bouteille • 100 / 120 €

731 Lot Panaché (mixed lot)

MAURY 1928

1 Bouteille

Domaines et Terroirs du Sud

MAURY 1929

1 Bouteille

Vignerons de Maury

(e.t)

BANYULS 1949

1 Bouteille

Domaines et Terroirs du Sud

(e.f.s à e.l.a)

3 Bouteilles • 240 / 270 €

732



732

PORTO TAWNY COLHEITA 1900

Gilbert
(Etuis individuels abimés)
(B.G-)

2 Bouteilles • 400 / 440 €



734

733

PORTO TAWNY COLHEITA 1900

Gilbert
(Etui individuel abimé)
(B.G-; 1 e.t.h)

2 Bouteilles • 400 / 440 €

734

CHÂTEAU D'YQUEM 1970

C1 Supérieur Sauternes
(T.L.B+; e.t.h à e.l.a; c.s négoce;
jupe incisée pour vérification)

1 Bouteille • 180 / 200 €

735

CHÂTEAU D'YQUEM 1979

C1 Supérieur Sauternes
(B.G ou mieux; quelques
marques étiquettes sinon belles)

2 Bouteilles • 450 / 500 €

736 Lot Panaché (mixed lot)

CHÂTEAU D'YQUEM 1983

1 Bouteille
C1 Supérieur Sauternes
(e.t côté; c.l.s très lisible)

CHÂTEAU D'YQUEM 1984

1 Bouteille
C1 Supérieur Sauternes
(quelques marques étiquette sinon parfaite)

2 Bouteilles • 380 / 420 €

737

CHÂTEAU D'YQUEM 1985

C1 Supérieur Sauternes
(1 T.L.B et 1 H.E+; quelques marques étiquettes;
1 capsule plissée)

2 Bouteilles • 380 / 420 €

738

CHÂTEAU D'YQUEM 1987

C1 Supérieur Sauternes
(T.L.B+; quelques légères marques étiquettes)

2 Bouteilles • 300 / 330 €

739

CHÂTEAU D'YQUEM 1997

C1 Supérieur Sauternes

1 Bouteille • 225 / 250 €

740

CHÂTEAU CHEVAL BLANC 2005

GCC1A Saint-Emilion
(e.l.s)

1 Bouteille • 425 / 475 €

741

CHÂTEAU HAUT-BRION 2000

GCC1 Graves
(e.l.s à e.l.a)

1 Bouteille • 425 / 475 €

743



742

CHÂTEAU LAFITE ROTHSCHILD 1973

GCC1 Pauillac
(T.L.B; e.t.h abimée partiellement lisible)

1 Bouteille • 160 / 180 €

743 Lot Panaché (mixed lot)

CHÂTEAU LATOUR 1969

1 Bouteille
GCC1 Pauillac
(G.V; e.t.h; c.a incurvée)

CHÂTEAU CALON SEGUR 1983

2 Bouteilles
GCC3 Saint-Estèphe
(B.G ou mieux; e.t.h dont 1 e.a; quelques marques
capsules)

3 Bouteilles • 120 / 150 €

744

PETRUS 1980

Pomerol
(e.f.s; c.s abimée côté jupe)

1 Bouteille • 850 / 950 €



745

745

PETRUS 1983

Pomerol

(1 B.G; e.f.s avec pass Import découpés à la base des étiquettes; c.s dont 1 c.a côté)

2 Bouteilles • 1800 / 2000 €

746

ECHEZEUX (Grand Cru) 1976

Domaine de la Romanée-Conti

(3,5 cm; e.f.s n° 001001; c.l.s + accroc côté)

1 Bouteille • 500 / 550 €

747

CLOS DE VOUGEOT (Grand Cru) 1985

Jean Grivot

(e.l.s dont 1 e.a)

2 Bouteilles • 300 / 330 €

748

CHÂTEAU CHALON 1998

Blondeau

(B.G ou mieux)

6 Bouteilles • 240 / 270 €



746

749

CHAMPAGNE CUVÉE DES CAUDALIES BLANC DE BLANCS EXTRA BRUT NM

De Sousa

(Caisse Bois)

(mise Juillet 2011; dégorgement Octobre 2015)

6 Bouteilles • 240 / 270 €

750

CHAMPAGNE RESERVE BLANC DE BLANCS NM

De Sousa

(mise Juillet 2011; dégorgement Novembre 2015)

10 Bouteilles • 350 / 400 €

751

CHAMPAGNE CUVÉE DES CAUDALIES Rosé NM

De Sousa

(1 e.l.a; dégorgement Décembre 2014)

3 Bouteilles • 120 / 135 €

752

CHAMPAGNE BLANC DE BLANCS EXTRA BRUT NM

Bruno Paillard

(dégorgement Octobre 2015)

4 Bouteilles • 160 / 180 €

749



757

753

CHAMPAGNE «RELIANCE» NM

Franck Pascal

(dégorgement Juillet 2015)

6 Bouteilles • 180 / 210 €

754

CHAMPAGNE «TOLERANCE» Rosé NM

Franck Pascal

(dégorgement du 06/11/2014)

6 Bouteilles • 180 / 210 €

755

CHAMPAGNE «TOLERANCE» Rosé NM

Franck Pascal

(dégorgement du 06/11/2014)

6 Bouteilles • 180 / 210 €

756

CHAMPAGNE CLOS DES GOISSES 2005

Philipponnat

(dégorgement Novembre 2014)

3 Bouteilles • 270 / 300 €

757

MAURY 1954

Mas Amiel
(e.t.h à e.l.a)

2 Bouteilles • 180 / 200 €

758 Lot Panaché (mixed lot)

MAURY 15 ANS NM

1 Bouteille
Mas Amiel

MAURY RESERVE 1985

3 Bouteilles
Mas Amiel

(accrocs étiquettes)

4 Bouteilles • 90 / 100 €

759 Lot Panaché (mixed lot)

CLOS DU BARRAIL 1953

9 Bouteilles
Cérons

(M.E+ ou mieux; e.t.a à e.q.i; millésime sur bouchons;
c.s)

BARSAC ET SAUTERNES NM

3 Bouteilles
Cruse

(1 H.E et 2 M.E+; e.t.h à e.t.a illisibles; c.s; 1 bouchon
engagé)

12 Bouteilles • 220 / 240 €

760



760 Lot Panaché (mixed lot)

CHÂTEAU FILHOT 1924

4 Bouteilles
C2 Sauternes

(V; e.t.h à e.t.a; c.s; bouchons fragiles; s.c.a?)

CHÂTEAU D'ARCHE CREME DE TETE 1928

2 Bouteilles
C2 Sauternes

(1 H.E- et 1 M.E; e.t.h à e.q.i; c.s)

6 Bouteilles • 130 / 160 €

761 Lot Panaché

CHÂTEAU YQUEM 1920

4 Bouteilles

C1 Supérieur Sauternes

(2 B et 2 V; e.t.h à e.a; c.s; mise négoce Cruse)

CHÂTEAU MARGAUX 1922

1 Bouteille

GCC1 Margaux

(G.V; e.t.h à e.l.a; c.s)

CHÂTEAU CANTENAC BROWN 1924

1 Bouteille

GCC3 Margaux

(T.L.B; e.t.h illisible; jupe de capsule incisée
pour identification; c.s)

6 Bouteilles • 240 / 300 €

762

CHÂTEAU GRUAUD LAROSE DIVERS

5 Bouteilles

GCC2 Saint-Julien

(1 M.E-, 1 B.+ et 3 V; 3 e.t.h à e.a illisibles; c.s à c.a

dont 1 s.c.a; 1926/1928)

5 Bouteilles • 100 / 120 €

763 Lot Panaché (mixed lot)

CHÂTEAU CANON 1950

3 Bouteilles

GCC1B Saint-Emilion

(1 M.E+ et 2 M.E; e.t.h à e.; c.s)

CHÂTEAU GRAND ORMEAU 1949

3 Bouteilles

Lalande de Pomerol

(2 H.E et 1 M.E+; e.t.h à e.t.a millésime peu lisible
et 1 illisible; c.s)

6 Bouteilles • 120 / 140 €

764 Lot Panaché (mixed lot)

CHÂTEAU PALMER 1924

4 Bouteilles

GCC3 Margaux

(1 T.L.B-, 1 M.E et 2 G.V; e.t.h à e.t.a illisibles; c.s;
jupes de capsules incisées pour identification)

CHÂTEAU MONTROSE 1925

2 Bouteilles

GCC2 Saint-Estèphe

(G.V; 1 e.t.a et 1 sédiments d'étiquette supposée)

6 Bouteilles • 120 / 140 €

765 Lot Panaché (mixed lot)

MARGAUX NM

8 Bouteilles

Louis Maurange

(6 M.E ou mieux et 2 V; e.t.h fortes à e.a; c.s)

CHÂTEAU PONTET CANET

1919

3 Bouteilles

GCC5 Pauillac

(1 H.E-, 1 B et 1 V; e.t.h;

c.s; mise négoce Cruse)

11 Bouteilles • 130 / 150 €

766

CHAMPAGNE 1949

Salon

(niveau mi-collerette; e.t.h +

accrocs lisible; clm.s s.c.a?;

aspect limpide avec

présence de sédiments)

1 Bouteille • 800 / + €



766



768

768

WHISKIES NM

Divers

(voir photo sur le site; dont 1 à 13 cm)

6 Bouteilles • 140 / 160 €

769 Lot Panaché (mixed lot)

RHUMS NM

5 Bouteilles

Divers

(dont 1 étiquette manuscrite; voir photo sur le site)

PUNCH-LIQUEUR DES ILES-SIROP DE CANNE NM

3 Bouteilles

Divers

(voir photo sur le site)

8 Bouteilles • 160 / 200 €

770 Lot Panaché (mixed lot)

MADERE NM

6 Bouteilles

Divers

(voir photo sur le site; dont 2 V)

MALAGA et ? NM

2 Bouteilles

Divers

(voir photo sur le site; dont 1 V)

8 Bouteilles • 120 / 140 €

771 Lot Panaché (mixed lot)

BANYULS NM

2 Bouteilles

Divers

(voir photo sur le site; dont 1 V)

BANYULS 1929

1 Bouteille

Coopérative de Collioure
(e.t.h)

MACVIN NM

2 Bouteilles

Rolet

(e.t.h)

XERES (dont 1 supposée) NM

3 Bouteilles

Divers

(voir photo sur le site; dont 1 V)

8 Bouteilles • 160 / 180 €



769

772 Lot Panaché (mixed lot)

PORTO SUPERB OLD TAWNY NM

1 Bouteille

Hunt

(e.a; clm.s; c.s Hunt's 1735)

PORTO supposé NM

1 Bouteille

Hunt

(s.e avec étiquette autocollante; s.c.m; c.s Hunt's 1735)

PORTO supposé NM

1 Bouteille

?

(e.q.i; collerette Réserve des Caves et Comestibles
Grand Hôtel Monte-Carlo; c.a)

3 Bouteilles • 200 / 250 €

773 Lot Panaché (mixed lot)

COGNACS NM

4 Bouteilles

Divers

(voir photo sur le site; dont 1 à 12 cm)

CALVADOS NM

1 Bouteille

Père Magloire

(6,2 cm)

5 Bouteilles • 120 / 140 €

767 Lot Panaché (mixed lot)

CHAMPAGNE DRY MONOPOLE NM

1 Bouteille

Heidsieck & Co

(niveau haut de collerette; e.t.h; c.s)

CHAMPAGNE CORDON ROUGE NM

1 Bouteille

Mumm

(niveau haut de collerette; e.t.h; c.s)

COTEAUX CHAMPENOIS Blanc NM

3 Bouteilles

Perrier-Jouët

(e.t.h; c.s)

COTEAUX CHAMPENOIS BOUZY Rouge NM

2 Bouteilles

Barancourt

(e.t.h)

EAU DE VIE DIVERSES NM

3 Bouteilles

Divers

(e.t.h; c.s)

EAU DE VIE DE FRAMBOISE NM

1/2 Bouteille

Richard

(e.t.h; c.s)

11 Flacons • 100 / 120 €

774 Lot Panaché (mixed lot)

ARMAGNAC X.O NM

1 Pot de 2,5 L
Marquis de Montesquiou
(7 m; e.t.h; c.s)

COGNAC FINE CHAMPAGNE V.S.O.P NM

2 L
Rémy-Martin
(10 cm; e.t.a; c.s s.c.a?)

2 Flacons • 200 / 250 €

775 Lot Panaché (mixed lot)

ARMAGNAC 1900

1 Bouteille
(6 cm; e.t.h; clm.s)

COGNAC RESERVE PERSONNELLE NM

1 Bouteille
(8 cm; e.t.h)

SUPPOSEE COGNAC OU ARMAGNAC NM

1 Bouteille
(5,5 cm; s.e)

3 Bouteilles • 240 / 300 €

772



776 Lot Panaché (mixed lot)

CHARTREUSE VERTE Période 1951-1956 Voiron NM

1 Bouteille
Pères Chartreux
(7,5 cm sur bouchon descendu; e.l.s; belle contre
étiquette datée 10-53; cartouche en relief; c.a;
bouchon non protégé engagé 3 cm;
pas d'expédition)

CHARTREUSE JAUNE NM

1 Bouteille
Pères Chartreux
(8 cm; sédiments d'étiquette et de contre étiquette;
cartouche sablé; c.a; bouchon estampé fragile et
non protégé)

2 Bouteilles • 400 / 500 €

775



777

CHARTREUSE JAUNE Période 1956-1964 Voiron NM

Pères Chartreux
(6,2 cm sur capsule; e.t.h; contre étiquette abîmée;
cartouche en relief; c.s)

1 Bouteille • 600 / 700 €

778

**COGNAC GRANDE CHAMPAGNE RESERVE
DE L'HOTEL NEGRESCO NICE 1870**

(7 cm; e.t.h abîmée lisible; cire capsule craquelée;
bouchon rogné fragile)

1 Bouteille • 500 / + €

779

**LOT DIVERS DONT 9 SANS ETIQUETTES ET RICARD
NM**

Divers
(voir photo sur le site)

11 Bouteilles • 90 / 100 €

776



778



780



780

LOT DIVERS DONT BENEDICTINES NM

Divers
(voir photo sur le site)

12 Bouteilles • 160 / 180 €

781 Lot Panaché (mixed lot)

CHASSAGNE-MONTRACHET Blanc 1959?

5 Bouteilles
Alphonse Pillot
(4,3 cm ou mieux; e.t.h; 4 s.c.m; c.s)

CHASSAGNE-MONTRACHET BOUDRIOTTE Rouge 1959

2 Bouteilles
Alphonse Pillot
(4 cm; e.t.h; clm.s; c.s)

BEAUNE-GREVES Rouge 1957

1 Bouteille
Goud de Beaupuis
(4,7 cm; e.t.h)

HAUT-SAUTERNES NM

1 Bouteille
Cruse
(e.t.h; c.s)

CHÂTEAU GISCOURS 1922?

1 Bouteille
GCC3 Margaux
(V; sédiments d'étiquette)

783



783

CHAMPAGNE DOM PERIGNON 1971

Moët et Chandon
(5,8 cm; e.l.s; c.a + s.c.a voire suintante)

1 Magnum • 120 / + €

784

CHAMPAGNE DOM PERIGNON 1978

Moët et Chandon
(e.l.s; c.a)

1 Bouteille • 140 / 160 €

785 Lot Panaché (mixed lot)

CHAMPAGNE 1955

2 Bouteilles
Busin
(1 base collerette et 1 haut de collerette; e.t.h à e.a;
1 c.a)

CHAMPAGNE 1969

1 Bouteille
Gardet
(e.t.h; c.s)

CHAMPAGNE 1979

1 Bouteille
Gardet
(e.t.h; c.s à c.a)

CHAMPAGNE BACCARAT 1979

1 Bouteille
Henriot
(clm.a)

5 Bouteilles • 130 / 150 €

786 Lot Panaché (mixed lot)

CHAMPAGNE BARON DE ROTHSCHILD 1973

1 Magnum
Henriot
(1,3 cm sous bas de collerette)

CHAMPAGNE BRUT SOUVERAIN 1976

2 Magnums
Henriot
(e.t.h légères; c.l.s à c.l.a)

3 Magnums • 200 / 240 €

FORME BORDELAISE Blanc ?

1 Bouteille
Jules Torres
(B.+; e.q.i illisible; s.c.m; c.s)

11 Bouteilles • 90 / 100 €

782

CHAMPAGNE DOM PERIGNON 1947

Moët et Chandon
(sous étuis avant expertise; 1 à 4,1 cm et 1 à 6,2 cm;
c.a; présence de sédiments)

2 Bouteilles • 300 / + €

782



787

CHAMPAGNE 1979

Henriot
(5 mm au dessus du bas de collerette; e.t.h à e.l.a)

1 Jéroboam • 140 / 160 €

788 Lot Panaché (mixed lot)

CHAMPAGNE NM

2 Bouteilles
Virgile Portier
(haut de collerette; e.t.h)

CHAMPAGNE FLEUR DE CHAMPAGNE NM

1 Bouteille
Duval-Leroy
(e.t.a; c.a)

CHAMPAGNE Rosé 1976

1 Bouteille
Henriot
(e.l.s; c.a)

CHAMPAGNE ROYAL STAR NM

1 Bouteille
Canard-Duchêne
(haut de collerette; e.a; c.a)

786



CHAMPAGNE Demi-Sec NM

1 Bouteille
Vicomte De Castellane
(mi-collerette; e.t.h; c.s)

6 Bouteilles • 120 / 130 €

789 Lot Panaché (mixed lot)

COTEAUX CHAMPENOIS BLANC DE BLANCS NM

1 Bouteille
De Castellane
(e.t.a; c.a)

COTEAUX CHAMPENOIS VERTUS NM

1 Bouteille
Bonnet-Launois
(e.t.h abîmée)

POUILLY-FUME ?

1 Bouteille
J.C Dagueneau
(3,7 cm; e.t.a; c.s)

GEWURZTRAMINER CUVÉE MONDIALE 1949

2 Magnums
Preiss
(1 à 5,4 cm et 1 à 6,8 m; e.t.h; c.s dont 1 s.c.a)

5 Flacons • 120 / 140 €

790 Lot Panaché (mixed lot)

ARBOIS Blanc (4) et ARBOIS Rouge (8) DIV

Bouvret
(voir photo sur le site)

12 Bouteilles • 90 / 100 €

791 Lot Panaché (mixed lot)

VIN JAUNE 1952

5 Bouteilles
Bouvret
(M.E ou mieux; e.t.h à e.q.i; c.s avec quelques s.c.a;
millésime présent sur 1 collerette lors de l'expertise en cave)

VIN JAUNE ?

1 Bouteille
F.V Arbois
(T.L.B; s.e)

6 Bouteilles • 240 / 270 €

792 Lot Panaché (mixed lot)

BANYULS HORS D'AGE NM

1 Bouteille ermitage de Consolation
(e.t.h)

PORTO NM

1 Bouteille
M. de Santa Rita
(B.G; e.t.a; c.s + s.c.a voire suintante)

PORTO NM

1 Bouteille
Sandeman
(e.t.a)

GRAND MARNIER NM

1 Magnum
(e.t.a)

PORTO 1920

1 Magnum
Diez
(e.a)

CALVADOS NM

1 Bouteille
Château du Breuil
(e.t.a)

6 Flacons • 100 / 120 €

793 Lot Panaché (mixed lot)

PORTO COLHEITA 1937

1 Bouteille
Alto Corgo
(Caisse Bois sale)
(N.I)

PORTO VINTAGE 1937

1 Bouteille
Fauchon
(e.t.h; c.s; mise Da Silva)

VIN DE CHYPRE SOLERA 1947 NM

1 Bouteille
Commandaria St John
(e.l.a)

3 Bouteilles • 200 / 240 €

793



797 Lot Panaché (mixed lot)

CHÂTEAU TRONQUOY LALANDE 1929

1 Bouteille
Damoy
(B.+; e.t.h; clm.s; c.l.s)

CHÂTEAU HAUT-BAGES LIBERAL ?

1 Bouteille
GCC5 Pauillac
(e.t.h à e.t.a; s.c.m; c.l.s; mise Lagrive)

POMEROL 1949

1 Bouteille
Damoy
(B.G; e.t.h à e.a; clm.s; c.l.s)

CHÂTEAU LES ORMES DE PEZ 1947

1 Bouteille
Saint-Estèphe
(H.E; e.a; clm.s; mise Damoy)

CHÂTEAU MOUTON D'ARMAILHAC 1928

2 Bouteilles
GCC5 Pauillac
(1 M.E+ et 1 V; e.t.a à e.q.i; c.s)

6 Bouteilles • 135 / 150 €



794



799

794

BROWN MADEIRA HORS D'AGE NM

Nicolas
(T.L.B; e.t.h; c.s + s.c.a voire suintante)

1 Bouteille • 200 / 250 €

795 Lot Panaché (mixed lot)

EAU DE VIE NM

1 Jéroboam
Preiss
(9 cm; e.t.a; c.s; 3,95 kg)

COGNAC FINE CHAMPAGNE V.S.O.P NM

5 L
Rémy-Martin
(8,6 cm; e.a; clm.a; c.s; poids 6,6 kg)

2 Jéroboams • 300 / 400 €

796 Lot Panaché (mixed lot)

CHÂTEAU DUCRU BEAUCAILLOU 1943

3 Bouteilles
GCC2 Saint-Julien
(1 M.E et 2 B; 2 e.t.h à e.l.a et 1 e.t.a; 1 avec millésime 1942 mais bouchons estampés 1943; c.l.a)

MOUTON CADET 1947

3 Bouteilles
Bordeaux
(2 M.E+ et 1 B; e.t.h; clm.s; c.s)

6 Bouteilles • 135 / 150 €

798

CHÂTEAU FOMBRAUGE ? ?

Saint-Emilion Grand Cru
(Caisse Bois)
(B.G; s.e; c.a + s.c.a; 1978?)

1 Jéroboam • 120 / 140 €

799

CHÂTEAU LATOUR 1963

GCC1 Pauillac
(B.G; e.t.h légères)

1 Bouteille • 300 / 350 €

800 Lot Panaché (mixed lot)

CHÂTEAU LA CONSEILLANTE 1964

1 Bouteille
Pomerol
(H.E; s.e; jupe incisée pour identification)

CHÂTEAU LAGRANGE 1975

1 Bouteille
Saint-Julien
(T.L.B; e.t.h)

CHÂTEAU L'ANGELUS 1971

1 Bouteille
GCC Saint-Emilion
(H.E; e.t.h; c.s)

CHÂTEAU LASCOMBES 1982

1 Bouteille
GCC2 Margaux
(B.G; e.t.h; c.l.a)

CHÂTEAU MONTROSE 1967

1 Bouteille
GCC2 Saint-Estèphe
(H.E; e.t.a; c.l.a)

CHÂTEAU PAPE CLEMENT 1973

1 Bouteille
CC Graves
(B; e.t.h abîmée; c.a)

6 Bouteilles • 120 / 140 €

801 Lot Panaché (mixed lot)

CHÂTEAU MALARTIC LAGRAVIÈRE 1982

1 Bouteille
CC Graves
(e.a)

CHÂTEAU MOULIN SAINT-GEORGES ?

1 Bouteille
Saint-Emilion Grand Cru
(T.L.B; e.t.h illisible; c.s)

CHÂTEAU FRANC LAPORTE 1970

1 Bouteille
Saint-Emilion
(M.E+; e.t.h)

CHÂTEAU TRIMOULET 1955

2 1/2 Bouteilles
Saint-Emilion Grand Cru
(1 H.E et 1 B; e.q.i; 1 clm.a et 1 illisible; c.s)

CHÂTEAU VIEUX MAILLET 1967

1 Bouteille
Pomerol
(e.t.h à e.t.a)

CHÂTEAU VIEUX MAILLET 1970

1 Bouteille
Pomerol
(H.E+; e.t.h à e.t.a)

LES FORTS DE LATOUR 1977

1 Bouteille
Pauillac
(T.L.B-; e.t.h)

8 Flacons • 100 / 120 €

802 Lot Panaché (mixed lot)

BARSAC 1942

1 Bouteille
Damoy
(M.E+; e.t.h abîmée; c.s)

CERONS 1939

1 Bouteille
Damoy
(V; e.t.h bîmée; c.s + s.c.a)

CHÂTEAU LA SALETTE NM

1 Bouteille
Cérons
(M.E; e.t.h à e.l.a; c.s)

GRAVES SUPERIEURES 1939

1 Bouteille
Damoy
(M.E; e.t.h; clm.a; c.a + s.c.a?)

SAINTE-CROIX-DU -MONT 1955

1 Bouteille
Lagrive
(e.t.h à e.l.a; clm.s à c.s)

SAUTERNES 1949

3 Bouteilles
Damoy
(2 B.G ou mieux et 1 H.E; e.t.h à e.l.a; c.s + s.c.a)

8 Bouteilles • 120 / 140 €

803 Lot Panaché (mixed lot)

CHÂTEAU COUTET 1914

1 Bouteille
C1 Sauternes
(B.+; e.t.h à e.l.a; c.s + s.c.a voire suintante)

CHÂTEAU DE RAYNE VIGNEAU 1933

1 Bouteille
C1 Sauternes
(M.E; e.t.h; c.s + s.c.a; bouchon fragile persillé)



CHÂTEAU RIEUSSEC 1947

1 Bouteille
C1 Sauternes
(T.L.B+; e.t.h à e.l.a; c.l.s)

3 Bouteilles • 300 / 330 €

804 Lot Panaché (mixed lot)

CHÂTEAU COUTET 1975

2 Bouteilles
C1 Sauternes
(dont 1 B.G; e.t.h à e.a et 1 illisible millésime supposé; c.s à c.a)

CHÂTEAU FILHOT 1979

2 Bouteilles
C2 Sauternes
(B.G; e.t.h à e.a)

CHÂTEAU RAYMOND LAFON 1971

2 Bouteilles
Sauternes
(1 T.L.B+ et 1 M.E+; quelques marques étiquettes sinon belles)

6 Bouteilles • 200 / 220 €

805 Lot Panaché (mixed lot)

CHÂTEAU RIEUSSEC 1970

1 Bouteille
C1 Sauternes
(B.G; e.t.h)

CHÂTEAU RIEUSSEC 1975

2 Bouteilles
C1 Sauternes
(T.L.B+; e.t.h avec quelques accrocs)

CHÂTEAU RIEUSSEC 1976

2 Bouteilles
C1 Sauternes
(B.G; e.t.h)

CHÂTEAU CAILLOU 1989

1 Bouteille
C2 Sauternes
(e.t; c.s)

6 Bouteilles • 240 / 270 €

806 Lot Panaché (mixed lot)

MOULIN A VENT 1961

1 Magnum
Lagrive
(7,5 cm; e.t.h à e.l.a; clm.a; c.s)

BEAUNE DES HOSPICES CUVÉE GUIGONE DE SALINS 1959

3 Magnums
Noirot Carrière
(11 cm ou mieux; e.t.a à e.q.i et 1 s.e; 2 clm.a et 1 s.c.m; c.a dont 1 suintante)

MOULIN A VENT 1959

2 Bouteilles
Lagrive
(3,5 cm ou mieux; e.t.h à e.l.a; c.s abîmées + s.c.a voire suintantes)

6 Flacons • 100 / 120 €

807 Lot Panaché (mixed lot)

POMMARD 1923

1 Bouteille
Coron
(7 cm; e.t.h; clm.accroc; c.s à c.l.a)

BONNES-MARES (Grand Cru) 1933

1 Bouteille
F.Grivelet
(7,5 cm; e.t.h à e.l.a; c.s à c.a)

NUITS-BOUDOTS (1° Cru) 1947

1 Bouteille
Lagrive
(3,8 cm; e.t.h; clm.s; c.l.s)

ROMANEE-SAINT-VIVANT (Grand Cru) ?

1 Bouteille
Lagrive
(5,7 cm; e.t.h; s.c.m; c.s)

CHATEAUNEUF-DU-PAPE Rouge 1945

1 Bouteille
Damoy
(4,8 cm; e.t.h abîmée; clm.s; c.s)

FORME BOURGUIGNONNE Rouge ?

1 Bouteille
Domaine de la Pousse d'Or
(s.e)

6 Bouteilles • 200 / 240 €

808 Lot Panaché (mixed lot)

CHASSAGNE-MONTRACHET Rouge ?

8 Bouteilles
Derats-Dumay
(e.q.i; clm.a illisibles; c.s à c.a)

POMMARD ?

2 Bouteilles
Derats-Dumay
(e.q.i; clm.a illisibles; c.s à c.a)

POMMARD CLOS DE CITEAUX 1984

1 Bouteille
Jean Monnier
(e.t.h abîmées)

11 Bouteilles • 80 / 90 €

809 Lot Panaché (mixed lot)

FORME BOURGUIGNONNE ?

2 Bouteilles
Marey - Liger Belair
(1 à 7 cm et 1 à 9 cm; sédiments d'étiquettes; jupes de capsules incisées sans réussite sans bouchons illisibles ou neutres; capsules estampées)

ROMANEE (Grand Cru) 1923

2 1/2 Bouteilles
Marey - Liger Belair
(1 à 5,3 cm et 1 à 8,2 cm; e.a; clm.a lisibles; c.a estampées)

4 Flacons • 200 / + €



810 Lot Panaché (mixed lot)

MERCUREY 1983

2 Bouteilles
Domaine Meix-Foulot
(1 e.t.h à e.l.a et 1 s.e; clm.s)

MERCUREY ? 1982

1 Bouteille
Domaine Meix-Foulot
(s.e supposée idem précédentes)

MEURSAULT LES ROUGEOTS Rouge 1985

4 Bouteilles
Jean Monnier
(1 à 4,2 cm; e.t.a; clm.s; 1 c.a)

NUITS-SAINT-GEORGES ? ?

3 Bouteilles
?
(4 cm ou ieux; sédiments d'étiquettes)

10 Bouteilles • 100 / 120 €

811 Lot Panaché (mixed lot)

CÔTE-RÔTIE 1983

2 Bouteilles
Mussel
(3,5 cm; e.t.h; clm.s)

HERMITAGE LA CHAPELLE 1983

1 Bouteille
Paul Jaboulet Aîné
(3,5 cm; e.t.h; clm.s)

3 Bouteilles • 110 / 120 €

812 Lot Panaché (mixed lot)

ARBOIS Blanc 1989

1 Bouteille
André Tissot
(e.t.a)

AUXEY-DURESSES Blanc 1986

1 Bouteille
Roy
(e.l.a; c.s)

POUILLY-FUISE ?

1 Bouteille
Lagrive
(3,5 cm; e.t.a; c.s)

POUILLY-FUME NM

2 Bouteilles
Lagrive
(e.t.h à e.l.a; c.s)

PULIGNY-MONTRACHET 1973

1 Bouteille
B. Thévenot
(e.t.h à e.l.a; clm.a; c.s)

FORME BORDELAISE Rouge ?

1 Bouteille
Damoy
(M.E+; sédiments d'étiquette; c.s)

FORME BOURGUIGNONNE Rouge 1983

1 Bouteille
?
(s.e; clm.a)

CLOS DES TOURTERELLES Blanc ?

1 Bouteille
La Tour de By
(H.E; sédiments d'étiquette)

FORME BOURGUIGNONNE 1950

2 Bouteilles
?
(sédiments d'étiquettes illisibles; clm.a lisibles;
1 suintante)

11 Bouteilles • 80 / 100 €

813**CHÂTEAU CHALON 1952**

Joseph Richard
(4,3 cm; e.t.h à e.l.a; clm.accroc; c.l.s)

1 Bouteille • 80 / 100 €

814**CHÂTEAU CHEVAL BLANC 1993**

GCC1A Saint-Emilion
(e.t.h dont 1 avec adhésif; c.l.s)

2 Bouteilles • 360 / 400 €

815**CHÂTEAU MARTET 1998**

Sainte-Foy Bordeaux
(e.t.h dont 1 e.l.a)

3 Bouteilles • 50 / 60 €

816**CHAMPAGNE BRUT IMPERIAL NM**

Moët et Chandon
(Caisse Bois)

1 Mathusalem • 400 / 450 €

817**CHÂTEAU MONTROSE 1979**

GCC2 Saint-Estèphe
(Caisse Bois)
(7 T.L.B ou mieux, 2 H.E+, 2 H.E et 1 B; e.t.h à e.t;
1 c.s + s.c.a voire coulante)

12 Bouteilles • 400 / 450 €

818 Lot Panaché (mixed lot)**CHÂTEAU CADET PIOLA 1981**

10 Bouteilles
GCC Saint-Emilion
(H.E ou mieux; e.t.h légères dont 1 e.l.a)

CHÂTEAU LOUDENNE 1988

3 Bouteilles
Médoc
(Caisse Bois)
(2 T.L.B+ et 1 H.E)

13 Bouteilles • 210 / 240 €

**819****ARMAGNAC 1931**

Château de Laubade
(Caisse Bois)
(4,4 cm; mise de Septembre 2001)

1 Bouteille • 350 / 380 €

820**ARMAGNAC 1951**

Château de Laubade
(Caisse Bois)
(4,8 cm; mise de Novembre 2000)

1 Bouteille • 225 / 250 €

821**ARMAGNAC 1953**

Château de Laubade
(Caisse Bois)
(4 cm; mise de Novembre 2002)

1 Bouteille • 220 / 240 €

822**CHÂTEAU SMITH HAUT LAFITTE Rouge 1999**

CC Graves
(Caisse Bois de 12 remise à l'acquéreur)

6 Bouteilles • 225 / 250 €

823 Lot Panaché (mixed lot)**CHATEAUNEUF-DU-PAPE VIEILLES VIGNES DE ROUSSANNE Blanc 2000**

1 Bouteille
Château de Beaucastel
(accroc clm)

HERMITAGE LA CHAPELLE 2000

1 Bouteille
Paul Jaboulet Aîné

2 Bouteilles • 200 / 220 €

824 Lot Panaché (mixed lot)**VOUVRAY 1961**

1 Bouteille
Clovis Lefevre
(c.s)

VIN JAUNE 1998

1 Bouteille
Château de Persanges
(e.l.a)

2 Bouteilles • 130 / 150 €

825



825 Lot Panaché (mixed lot)

VIN DE PAYS DES BOUCHES DU RHONE Blanc 2005

1 Bouteille
Domaine de Trévallon

VIN DE PAYS DES BOUCHES DU RHONE Blanc 2006

1 Bouteille
Domaine de Trévallon

VIN DE PAYS DES BOUCHES DU RHONE Blanc 2007

1 Bouteille
Domaine de Trévallon

VIN DE PAYS DES BOUCHES DU RHONE Blanc 2008

1 Bouteille
Domaine de Trévallon

COTEAUX D'AIX EN PROVENCE LES BAUX Rouge 1993

1 Bouteille
Domaine de Trévallon
(B.G)

VIN DE PAYS DES BOUCHES DU RHONE Rouge 1994

1 Bouteille
Domaine de Trévallon
(H.E+)

6 Bouteilles • 270 / 300 €

826

CARRUADES DE LAFITE 1953

1 Bouteille
Pauillac
(G.V; e.t à e.l.a; c.a au sommet côté)
1 Bouteille • 50 / 60 €

827

CHATEAUNEUF-DU-PAPE HOMMAGE A J. PERRIN

Rouge 1999
1 Bouteille
Château de Beaucastel
(Caisse Bois)
1 Bouteille • 180 / 200 €

828 Lot Panaché (mixed lot)

CLOS DE VOUGEOT (Grand Cru) DIV

8 Bouteilles
Labouré-Roi
(3,5 cm ou mieux; e.t.h à e.t.a; clm.s à clm.a parfois
illisibles; 1972/1973)

VOSNE-ROMANEE ?

3 Bouteilles
?
(e.q.i illisibles)

VOSNE-ROMANEE 1970

2 Bouteilles
Jérôme Buffon
(3,6 cm; e.t.h abîmées; 1 clm.a et 1 s.c.m)

CHASSAGNE-MONTRACHET Rouge 1978

1 Bouteille
Métairie
(5,2 cm; e.t.a; clm.a)

SAVIGNY-LES-BEAUNE Rouge 1970

1 Bouteille
Jérôme Buffon
(4 cm; e.t.a; clm.a)
15 Bouteilles • 225 / 250 €

829

ARMAGNAC FOLLE BLANCHE 1975

Château de Briat
(3,5 cm; mise de Février 1984)
1 Bouteille • 120 / 140 €

830 Lot Panaché (mixed lot)

CHAMPAGNE CRISTAL 1974

3 Bouteilles
Louis Roederer
(1 à 5 mm sous collerette et 2 mi
collerette; e.t.h dont 2 e.a et 1 e.t.a;
c.s abîmées)

CHAMPAGNE 1976

1 Bouteille
Perrier-Jouët
(mi collerette; e.t.h abîmée; clm.a; c.s)

CHAMPAGNE BELLE EPOQUE Rosé 1976

1 Bouteille
Perrier-Jouët
(c.a)
5 Bouteilles • 350 / 400 €

829



830



ALCOOLS, VINS ETRANGERS ET DIVERSES REGIONS FRANCAISES

1870	COGNAC GRANDE CHAMPAGNE Réserve de l'Hôtel Négresco Nice	778	1985	MAURY RESERVE Mas Amiel	758	2003	POUILLY FUME PUR SANG Didier Dagueneau	629
1900	ARMAGNAC	775		RHUM DE LA MARTINIQUE J.M	633	2005	VIN DE PAYS DES BOUCHES DU RHONE Trévallon.....	825
	BAS-ARMAGNAC Ducastaing.....	366	1986	VIN JAUNE Henri Maire	372		VIN JAUNE J.F Michel.....	418
	PORTO TAWNY COLHEITA Gilbert	732-733				2006	VIN DE PAYS DES BOUCHES DU RHONE Trévallon.....	825
1920	PORTO Diez.....	792	1988	ARMAGNAC Compagnie d'Armagnac.....	635	2007	VIN DE PAYS DES BOUCHES DU RHONE Trévallon.....	825
1921	GRAND ARMAGNAC Ducastaing.....	367		RHUM DE LA MARTINIQUE J.M	633	2008	VIN DE PAYS DES BOUCHES DU RHONE Trévallon.....	825
1928	MAURY Domaines et Terroirs du Sud.....	731	1989	CHÂTEAU CHALON M. Tissot.....	372		VIN DE PAYS DES BOUCHES DU RHONE Trévallon.....	651
1929	BANYULS Coopérative de Collioure.....	771		ARBOIS André Tissot	812	2009	JASNIERES CALLIGRAMME Bellivière	*661
	MAURY Vignerons de Maury.....	731		GEWURZTRAMINER KIRCHBERG CLOS ZISSER V.T Klipfel	374	2010	JASNIERES CALLIGRAMME Bellivière	*661
1931	ARMAGNAC Château de Laubade.....	819	1990	RIESLING KIRCHBERG V.T Klipfel.....	374	2014	SAVENNIERES ARENA Mosse	*662
1935	BAS-ARMAGNAC Samalens	726		VOUVRAY NECTAR Brédif.....	381		VIN DE FRANCE LES BONNES BLANCHES Mosse ..	*662
1936	ARMAGNAC Chapoulié	631	1992	CHÂTEAU L'ETOILE Vandelle.....	372	?	POUILLY-FUME J.C Dagueneau.....	789
1937	PORTO COLHEITA Alto Corgo.....	793	1993	COTEAUX D'AIX EN PROVENCE LES BAUX Trévallon.....	825	?	VIN JAUNE F.V Arbois.....	791
	PORTO VINTAGE Fauchon.....	793		PINOT GRIS RANGEN CLOS SAINT URBAIN S.G.N Zind-Humbrecht	376-377	DIV	TOKAJI 5 PUTTONYOS Divers.....	702
1938	THE MACALLAN GLENLIVET	*664 B	1994	VIN JAUNE L'ETOILE Vandelle	372	NM	ARMAGNAC X.O Marquis de Montesquiou.....	774
1942	ARMAGNAC Château de Laubade.....	727		JURANCON NOBLESSE DU PETIT MANSENG Cauhapé	371	NM	BANYULS Divers	771
1949	BANYULS Domaines et Terroirs du Sud	731		VIN DE PAYS DE L'HERAULT La Grange des Pères	533	NM	BANYULS HORS D'AGE Ermitage de Consolation.....	792
	GEWURZTRAMINER CUVÉE MONDIALE Preiss.....	789	1995	VIN DE PAYS DES BOUCHES DU RHONE Trévallon.....	825	NM	BAS-ARMAGNAC 20 ANS Chapoulié	630
1951	ARMAGNAC Château de Laubade	820		IGT TOSCANA TIGNANELLO Antinori.....	9	NM	BENEDICTINE.....	636
1952	ARMAGNAC Château de Laubade.....	728		NAPA VALLEY CABERNET SAUVIGNON Far Niente... RIESLING BRAND V.T Zind-Humbrecht.....	373 378	NM	BENEDICTINE DOUBLE	514
	CHÂTEAU CHALON Joseph Richard	813	1996	BONNEZEAX LE MALABE Petits Quarts	371	NM	BRANDY BACCARA Rousseau	636
	VIN JAUNE Bouvret	791		GEWURZTRAMINER RANGEN CLOS SAINT URBAIN Zind-Humbrecht	375	NM	BROWN MADEIRA HORS D'AGE Nicolas	794
1953	ARMAGNAC Château de Laubade.....	821		NAPA VALLEY CHARDONNAY Far Niente	373	NM	CALVADOS Père Magloire.....	773
1954	MAURY Mas Amiel	757		PINOT GRIS RANGEN CLOS SAINT URBAIN Zind-Humbrecht	375	NM	CALVADOS Château du Breuil.....	792
1956	BAS-ARMAGNAC Château de Laubade	729		POUILLY FUME SILEX Didier Dagueneau	629	NM	CALVADOS VENERABLE Roger Groult.....	512
1961	VOUVRAY Clovis Lefevre	824	1997	RIESLING RANGEN CLOS SAINT URBAIN Zind-Humbrecht	379	NM	CHARTREUSE EPISCOPALE CUVÉE «FOU DE CHARTREUSE»	426
1963	MAURY CUVÉE SPECIALE Mas Amiel.....	440		BANDOL Château de Pibarnon	368	NM	CHARTREUSE JAUNE	776
1964	CHARTREUSE JAUNE V.E.P Voiron	640		GEWURZTRAMINER KIRCHBERG CLOS ZISSER V.T Klipfel	374	NM	CHARTREUSE JAUNE Période 1941-1951 Voiron	237
1967	PORTO COLHEITA Krohn.....	513		NAPA VALLEY OPUS ONE Mondavi-Rothschild.....	511	NM	CHARTREUSE JAUNE Période 1956-1964 Voiron	777
	PORTO LATE BOTTLED VINTAGE Pitters	514	1998	CHÂTEAU CHALON Blondeau.....	748	NM	CHARTREUSE JAUNE Période 1975-1982 Voiron	641
	PORTO VINTAGE Real Vinicola	427		IGT TOSCANA TIGNANELLO Antinori.....	9	NM	CHARTREUSE VERTE Période 1951-1956 Voiron	776
1968	BAS-ARMAGNAC Sempé.....	730		VIN JAUNE Château de Persanges.....	824	NM	CHARTREUSE VERTE Période 1956-1964 Voiron	507
	PORTO COLHEITA Krohn.....	513	1999	POUILLY FUME PUR SANG Didier Dagueneau	629	NM	CHARTREUSE VERTE Période 1973-1985 Tarragone	639
1970	CHARTREUSE JAUNE V.E.P Voiron	508		POUILLY FUME SILEX Didier Dagueneau	628	NM	CHARTREUSE VERTE Période 1975-1982 Voiron.....	365-642-643
	CHARTREUSE VERTE V.E.P Voiron.....	508		BANDOL Château de Pibarnon	370	NM	COGNAC BRAS ARME Hennessy	635
	RHUM DES PLANTATIONS LAJUS DU CARBET J. Bally.....	233	2000	CHÂTEAU CHALON M. Tissot.....	372	NM	COGNAC FINE CHAMPAGNE V.S.O.P Rémy-Martin	774-795
1974	BAS-ARMAGNAC Domaine de Bellevue	635		IGT TOSCANA TIGNANELLO Antinori.....	9	NM	COGNAC GRANDE CHAMPAGNE LOUIS XIII Rémy-Martin	725
1975	ARMAGNAC FOLLE BLANCHE Château de Briat	829	2001	VIN JAUNE Château de Persanges.....	824	NM	COGNAC RESERVE PERSONNELLE.....	775
1979	KNOCKANDO	635		POUILLY FUME PUR SANG Didier Dagueneau	629	NM	COGNAC TRES VIEILLE GRANDE CHAMPAGNE TRIOMPHE Hine	510
1982	PORTO LATE BOTTLED VINTAGE Graham	514	2002	POUILLY FUME SILEX Didier Dagueneau	628	NM	COGNAC V.S.O.P Martell.....	509
				BANDOL Château de Pibarnon	370			
				POUILLY FUME SILEX Didier Dagueneau	628			
				SAVENNIERES CLOS DE LA COULEE DE SERRANT	380			
				SAVENNIERES CLOS DE LA COULEE DE SERRANT	191			

NM	COGNAC VERY OLD PALE Martell.....	509
NM	COGNACS Divers.....	773
NM	EAU DE NOIX Pères Chartreux.....	636
NM	EAU DE VIE Preiss.....	795
NM	EAU DE VIE DE FRAMBOISE Richard.....	767
NM	ELIXIR OXYGENEE Cusenier.....	636
NM	GENEPI Pères Chartreux.....	636
NM	GRAND MARNIER.....	792
NM	LIQUEUR CLACQUESIN.....	510
NM	LIQUEUR DE FRAMBOISE Pères Chartreux.....	636
NM	LIQUEUR LA GAULOISE.....	510
NM	LIQUEUR VERTE DU PAYS BASQUE Izarra.....	636
NM	MACVIN Rolet.....	771
NM	MADERE Divers.....	770
NM	MALAGA Divers.....	770
NM	MAURY 15 ANS Mas Amiel.....	758
NM	PORTO Corpas.....	635
NM	PORTO M. de Santa Rita.....	792
NM	PORTO Sandeman.....	792
NM	PORTO SUPERB OLD TAWNY Hunt.....	772
NM	RHUM AGRICOLE DE LA MARTINIQUE CUVÉE HOMERE Clément.....	634
NM	RHUM AGRICOLE DE LA MARTINIQUE X.O CUVÉE DU 3 ^{ème} Millénaire Neisson.....	634
NM	RHUM AGRICOLE PAILLE DE LA MARTINIQUE Saint-James.....	632
NM	RHUM AGRICOLE VIEUX DE LA MARTINIQUE CUVÉE CHARLES Clément.....	634
NM	RHUM BLACKMAN GRAND AROME Berger.....	638
NM	RHUM BLANC DE LA MARTINIQUE Naura.....	637
NM	RHUM DE LA MARTINIQUE Saint-James.....	637
NM	RHUM DE LA MARTINIQUE Naura.....	637
NM	RHUM NEGRITA Bardinet.....	636
NM	RHUM PAILLE DE LA MARTINIQUE Saint-James.....	637
NM	RHUM TERRES ROUGES Clément.....	637
NM	RHUM VIEUX AGRICOLE DE LA MARTINIQUE Saint-James.....	632
NM	VERVEINE DE LERINS.....	636
NM	VIEILLE EAU DE VIE DE FRAMBOISE Danflou.....	632
NM	VIN DE CHYPRE SOLERA 1947 Commandaria St John.....	793
NM	WHISKIES Divers.....	768
NM	XERES Divers.....	771

BORDEAUX BLANCS ET LIQOREUX

1914	CHÂTEAU COUTET.....	803
1920	CHÂTEAU YQUEM Cruse.....	761
1924	CHÂTEAU FILHOT.....	760
1928	CHÂTEAU D'ARCHE CREME DE TETE.....	760
1933	CHÂTEAU DE RAYNE VIGNEAU.....	803
1939	CERONS Damoy.....	802
	GRAVES SUPERIEURES Damoy.....	802
1942	BARSAC Damoy.....	802
1947	CHÂTEAU RIEUSSEC.....	803
1949	SAUTERNES Damoy.....	802
1953	CLOS DU BARRAIL.....	759
1955	SAINTE-CROIX-DU -MONT Lagrive.....	802
1962	CHÂTEAU SIGALAS RABAUD.....	485
1966	CHÂTEAU D'ARCHE LAFAURIE.....	485
1967	CHÂTEAU D'YQUEM.....	384
1970	CHÂTEAU D'YQUEM.....	734
	CHÂTEAU RIEUSSEC.....	805
1971	CHÂTEAU RAYMOND LAFON.....	804
	CHÂTEAU SUDUIRAUT.....	424
1975	CHÂTEAU COUTET.....	804
	CHÂTEAU D'YQUEM.....	154
	CHÂTEAU RIEUSSEC.....	805
1976	CHÂTEAU COUTET.....	560
	CHÂTEAU RIEUSSEC.....	805
1977	CHÂTEAU D'YQUEM.....	486
1979	CHÂTEAU D'YQUEM.....	735
	CHÂTEAU FILHOT.....	804
1980	CHÂTEAU D'YQUEM.....	683-684
	CHÂTEAU SUDUIRAUT.....	486
1981	CHÂTEAU D'YQUEM.....	155
1983	CHÂTEAU D'YQUEM.....	736
1984	CHÂTEAU D'YQUEM.....	736
1985	CHÂTEAU D'YQUEM.....	737
1986	CHÂTEAU D'YQUEM.....	164 à 166
	CHÂTEAU GUIRAUD.....	381
1987	CHÂTEAU D'YQUEM.....	738
1988	CHÂTEAU D'YQUEM.....	190
	CHÂTEAU SUDUIRAUT.....	188
1989	CHÂTEAU CAILLOU.....	805
	CHÂTEAU D'YQUEM.....	*223
	CHÂTEAU LA TOUR BLANCHE.....	188
1990	CHÂTEAU D'YQUEM.....	*224-385-386
1992	CHÂTEAU HAUT-BRION.....	561

1995	CHÂTEAU D'YQUEM.....	*225-*226-387
1996	CHÂTEAU CLOS HAUT-PEYRAGUEY.....	383
1997	CHÂTEAU D'YQUEM.....	739
1998	CHÂTEAU CLIMENS.....	382
	CHÂTEAU RIEUSSEC.....	390
1999	CHÂTEAU D'YQUEM.....	677-678-723
2000	CHÂTEAU D'YQUEM.....	388
2002	CHÂTEAU LA TOUR BLANCHE.....	189
2006	CHÂTEAU D'YQUEM.....	389
?	CLOS DES TOURTERELLES La Tour de By.....	812
NM	BARSAC ET SAUTERNES Cruse.....	759
NM	CHÂTEAU LA SALETTE.....	802
NM	HAUT-SAUTERNES Cruse.....	781

BORDEAUX ROUGES

1919	CHÂTEAU PONTET CANET.....	765
1922	CHÂTEAU MARGAUX.....	761
1924	CHÂTEAU CANTENAC BROWN.....	761
	CHÂTEAU PALMER.....	764
1925	CHÂTEAU MONTROSE.....	764
1928	CHÂTEAU MOUTON D'ARMAILHAC.....	797
1929	CHÂTEAU TRONQUOY LALANDE.....	797
1943	CHÂTEAU DUCRU BEAUCAILLOU.....	796
1945	CHÂTEAU BEYCHEVELLE.....	563
	CHÂTEAU LATOUR.....	495
1947	CHÂTEAU LES ORMES DE PEZ.....	797
	MOUTON CADET.....	796
1949	CHÂTEAU GRAND ORMEAU.....	763
	POMEROL.....	797
1950	CHÂTEAU CANON.....	763
	CHÂTEAU MOUTON ROTHSCHILD.....	495
1953	CARRUADES DE LAFITE.....	826
1954	CHÂTEAU LAFITE ROTHSCHILD.....	172
	CHÂTEAU LATOUR.....	177-178
	CHÂTEAU PETIT VILLAGE.....	695
1955	CHÂTEAU TRIMOULET.....	801
1957	CHÂTEAU MARGAUX.....	8-693
1959	CHÂTEAU MARGAUX.....	695
1960	CHÂTEAU AUSONE.....	708
1962	CHÂTEAU TALBOT.....	503
1963	CHÂTEAU LATOUR.....	799
1964	CHÂTEAU LA CONSEILLANTE.....	800
	CHÂTEAU PETIT VILLAGE.....	700
1966	CHÂTEAU BEAUREGARD.....	501
	CHÂTEAU CHEVAL BLANC.....	708

1966	CHÂTEAU COS D'ESTOURNEL	710
	CHÂTEAU GRUAUD LAROSE	487
1967	CHÂTEAU FIGEAC	187
	CHÂTEAU GAZIN	187
	CHÂTEAU LAFITE ROTHSCHILD	173
	CHÂTEAU MONTROSE	800
	CHÂTEAU MOUTON ROTHSCHILD	563
	CHÂTEAU VIEUX MAILLET	801
	PETRUS.....	160
1969	CHÂTEAU LATOUR	743
	CHÂTEAU MARQUIS DE TERME	690
1970	CHÂTEAU FRANC LAPORTE	801
	CHÂTEAU GAZIN	712
	CHÂTEAU LASCOMBES	707
	CHÂTEAU VIEUX MAILLET	801
1971	CHÂTEAU DUCRU BEAUCAILLOU	698
	CHÂTEAU HAUT-BRION	169
	CHÂTEAU LA CONSEILLANTE	171
	CHÂTEAU LAFITE ROTHSCHILD	174
	CHÂTEAU L'ANGELUS	800
	CHÂTEAU LEOVILLE LAS CASES	181
	CHÂTEAU PICHON LONGUEVILLE BARON	187
1973	CHÂTEAU CHEVAL BLANC	708-709
	CHÂTEAU LAFITE ROTHSCHILD	579-742
	CHÂTEAU MARGAUX	587
	CHÂTEAU MOUTON ROTHSCHILD	495
	CHÂTEAU PAPE CLEMENT	800
	PETRUS.....	600
1974	CHÂTEAU MARGAUX	588-589
1975	CHÂTEAU DUHART-MILON ROTHSCHILD.....	571
	CHÂTEAU FIGEAC	572
	CHÂTEAU HAUT-BATAILLEY	575
	CHÂTEAU LAFITE ROTHSCHILD	327-328
	CHÂTEAU LAGRANGE	800
1976	CHÂTEAU DUCRU BEAUCAILLOU	698
	CHÂTEAU LA GRAVE TRIGANT DE BOISSET.....	706
	CHÂTEAU LAFITE ROTHSCHILD	715
	CHÂTEAU LATOUR A POMEROL.....	706
	CHÂTEAU L'EVANGILE	706
	CHÂTEAU MAGDELAINE.....	706
	PETRUS.....	601
1977	CHÂTEAU MOUTON ROTHSCHILD	644
	DOMAINE DE GAILLAT	423
	LES FORTS DE LATOUR	801
1978	CHÂTEAU CLARKE	695
	CHÂTEAU GUILLOT	422

1978	CHÂTEAU LAFITE ROTHSCHILD	327
	CHÂTEAU L'ANGELUS	497
	CHÂTEAU LATOUR	582
	CHÂTEAU MOUTON ROTHSCHILD	348
	PETRUS.....	354-355
1979	CHÂTEAU BRANE CANTENAC	690
	CHÂTEAU FIGEAC	711
	CHÂTEAU HAUT-BRION	238
	CHÂTEAU LA LAGUNE.....	714
	CHÂTEAU LAGRANGE	695
	CHÂTEAU L'ARROSEE	691
	CHÂTEAU LASCOMBES	707
	CHÂTEAU LYNCH BAGES.....	692
	CHÂTEAU MARGAUX	497
	CHÂTEAU MONTROSE.....	817
	CHÂTEAU MOUTON ROTHSCHILD	497-501
1980	CHÂTEAU HAUT-BRION.....	506
	CHÂTEAU LAFITE ROTHSCHILD	490
	CHÂTEAU MARGAUX.....	239-721-722
	CHÂTEAU MOUTON ROTHSCHILD	722
	CHÂTEAU SOUTARD	676
	PETRUS.....	744
1981	CHÂTEAU BRANE CANTENAC	689
	CHÂTEAU CADET PIOLA	818
	CHÂTEAU CANON LA GAFFELIERE	698
	CHÂTEAU LATOUR	493
	CHÂTEAU MOUTON ROTHSCHILD	498-592-722
1982	CHÂTEAU AUSONE	562
	CHÂTEAU DAUZAC	567
	CHÂTEAU FIGEAC	605
	CHÂTEAU HAUT-MARBUZET	170
	CHÂTEAU LA CONSEILLANTE	578
	CHÂTEAU LAFITE ROTHSCHILD	220-329
	CHÂTEAU LARRIVET HAUT-BRION.....	580
	CHÂTEAU LASCOMBES	716-717-800
	CHÂTEAU MALARTIC LAGRAVIERE	801
	CHÂTEAU MARGAUX.....	327-328-339-590
	CHÂTEAU MOUTON ROTHSCHILD	161
1983	CHÂTEAU AUSONE	308
	CHÂTEAU CALON SEGUR	743
	CHÂTEAU CLARKE	695
	CHÂTEAU DUCRU BEAUCAILLOU	421
	CHÂTEAU DURFORT VIVENS	35
	CHÂTEAU LAFITE ROTHSCHILD	330
	CHÂTEAU MARGAUX	340
	CHÂTEAU MOUTON ROTHSCHILD	593

1983	PETRUS.....	356-357-602-745
1984	CHÂTEAU COS D'ESTOURNEL.....	698
	CHÂTEAU SIRAN	599-604
1985	CHÂTEAU CHEVALEYRE.....	138
	CHÂTEAU DAUZAC	604
	CHÂTEAU HAUT-BRION.....	221
	CHÂTEAU LAFITE ROTHSCHILD	491
	CHÂTEAU LARRIVET HAUT-BRION.....	581
	CHÂTEAU MALESCOT SAINT-EXUPERY	699
	CHÂTEAU MARGAUX.....	251-496-694
	CHÂTEAU MONTROSE	505
	CHÂTEAU MOUTON ROTHSCHILD	594
	CHÂTEAU PAPE CLEMENT	696
	CHÂTEAU PEDESCLAUX	50
	CHÂTEAU PREUILLAC	52-107
1986	CHÂTEAU BELAIR.....	606
	CHÂTEAU CALON SEGUR	607
	CHÂTEAU CLERC MILON.....	565-566
	CHÂTEAU DUCRU BEAUCAILLOU	421
	CHÂTEAU FIGEAC	573
	CHÂTEAU GRUAUD LAROSE	488
	CHÂTEAU MARGAUX	341
	CHÂTEAU MOUTON ROTHSCHILD	499
	CHÂTEAU PAVIE	504
	CHÂTEAU PICHON COMTESSE LALANDE	597-598
	CHÂTEAU YON-FIGEAC	137
	DOMAINE DE GRANDMAISON	58-59-105
	FRANK PHELAN	60-61-135
1987	CHÂTEAU CHASSE SPLEEN	19 à 22-110-111
	CHÂTEAU CHEVAL BLANC	506
	CHÂTEAU LA CONSEILLANTE	607
	CHÂTEAU LE PAPE	42-136
	CHÂTEAU MOUTON ROTHSCHILD	506-595
	CHÂTEAU OLIVIER	48
	LES FIEFS DE LAGRANGE	63 à 66
	PETRUS.....	603
1988	CHÂTEAU AUSONE	309
	CHÂTEAU CHASSE SPLEEN	23-110
	CHÂTEAU COS D'ESTOURNEL.....	314
	CHÂTEAU DUCRU BEAUCAILLOU	568-569-607
	CHÂTEAU LA POINTE RIFFAT	40-105-106
	CHÂTEAU LEOVILLE LAS CASES	585
	CHÂTEAU LOUDENNE	818
	CHÂTEAU MARGAUX	342
	CHÂTEAU NOTTON	47-133
	CHÂTEAU PAVIE	596

1988	CHÂTEAU TAYAC LA RAUZA	55-56-106
	LA DAME DE MONTROSE.....	62
	LES FIEFS DE LAGRANGE	67
1989	CHÂTEAU BRILLETTE.....	13 à 15
	CHÂTEAU CHEVAL BLANC	564
	CHÂTEAU LA DOMINIQUE.....	720
	CHÂTEAU LAFITE ROTHSCHILD	685
	CHÂTEAU L'EVANGILE	335
	CHÂTEAU MARGAUX	343
	CHÂTEAU PICHON COMTESSE LALANDE	505
1990	CHÂTEAU D'ARMAILHAC	27
	CHÂTEAU DUCRU BEAUCAILLOU	421
	CHÂTEAU HAUT-BRION.....	489
	CHÂTEAU LA FLEUR PETRUS	605
	CHÂTEAU LATOUR	583
	CHÂTEAU LYNCH BAGES.....	606
	CHÂTEAU PALMER	505
	CHÂTEAU PICHON LONGUEVILLE BARON.....	502
	CHÂTEAU PRIEURE LICHINE	119
	LES FIEFS DE LAGRANGE	68 à 75-116-134
	PETRUS.....	250
1991	CHÂTEAU D'ISSAN	29-30
	CHÂTEAU DUHART MILON.....	31 à 33-117-120-135
	CHÂTEAU HAUT-BRION	162
	CHÂTEAU LEVILLE LAS CASES	586
	CHÂTEAU LEVILLE POYFERRE	45
	CHÂTEAU PALMER	504
	CHÂTEAU RAUZAN GASSIES	54-111
1992	CHÂTEAU BRANAIRE DUCRU	10
	CHÂTEAU CHASSE SPLEEN	24 à 26-109-153
	CHÂTEAU CHEVAL BLANC	718-719
	CHÂTEAU CIVRAC LAGRANGE	120
	CHÂTEAU GLORIA.....	36 à 39
	CHÂTEAU HAUT-BRION	576
	CHÂTEAU LA LAGUNE.....	111
	CHÂTEAU LAFITE ROTHSCHILD	492
	CHÂTEAU LEVILLE BARTON	43-44
	CHÂTEAU MARGAUX.....	163
	CHÂTEAU PAPE CLEMENT	49
	CHÂTEAU PICHON COMTESSE LALANDE	51
	CHÂTEAU PICHON LONGUEVILLE BARON	117
	CHÂTEAU PRIEURE LICHINE	108
1993	CHÂTEAU BRANAS GRAND POUJEAUX	11-12-118
	CHÂTEAU CHEVAL BLANC	814
	CHÂTEAU DASVIN BEL AIR	118
	CHÂTEAU DUCRU BEAUCAILLOU	570

1993	CHÂTEAU DUHART MILON.....	104
	CHÂTEAU LA TOUR DU PIN FIGEAC	41
	CHÂTEAU LATOUR	494-584
	CHÂTEAU MARGAUX.....	591
	CHÂTEAU MOUTON ROTHSCHILD	584
	CHÂTEAU PAVIE	584
	CLOS RENE	57-137-138
1994	CHÂTEAU DUHART MILON.....	34-104-118
	CHÂTEAU HAUT-BRION	322
	CHÂTEAU MOUTON ROTHSCHILD	500
1995	CHÂTEAU AUSONE	231
	CHÂTEAU CHEVAL BLANC	310
	CHÂTEAU HAUT-BRION.....	577-713
	CHÂTEAU MARGAUX	344
	CHÂTEAU MAUCAILLOU	46
	CHÂTEAU MOUTON ROTHSCHILD	349
	L'ERMITAGE DE CHASSE SPLEEN	133-136
1996	CHÂTEAU CHEVAL BLANC	311-428
	CHÂTEAU HAUT-BRION	323
1997	CHÂTEAU CHEVAL BLANC	312
	CHÂTEAU HAUT-BRION	324
	CHÂTEAU LAFITE ROTHSCHILD	331
	CHÂTEAU L'EVANGILE	336
	CHÂTEAU MARGAUX	345
	CHÂTEAU MOUTON ROTHSCHILD	312
	PAVILLON ROUGE DU CHÂTEAU MARGAUX	724
	PETRUS.....	358
1998	CHÂTEAU DE VALANDRAUD	*222
	CHÂTEAU DUCRU BEAUCAILLOU	318
	CHÂTEAU FIGEAC.....	320
	CHÂTEAU GAZIN.....	315-321
	CHÂTEAU LA CONSEILLANTE	326
	CHÂTEAU LA CROIX DES MOINES	675
	CHÂTEAU LA MISSION HAUT-BRION.....	196
	CHÂTEAU L'EVANGILE	337
	CHÂTEAU MARTET	815
	CHÂTEAU MONTROSE	347
1999	CHÂTEAU CADET BON	422
	CHÂTEAU PONTET CANET	724
	CHÂTEAU SMITH HAUT LAFITTE.....	822
2000	CHÂTEAU COS D'ESTOURNEL.....	315-316
	CHÂTEAU HAUT-BRION.....	*227-741
	CHÂTEAU HOSANNA	688
	CHÂTEAU LA GRACE DES PRIEURS FORTIN.....	670
	CHÂTEAU LEVILLE LAS CASES	333
	CHÂTEAU MOUTON ROTHSCHILD	350

2000	CHÂTEAU PRIEURE LICHINE.....	241
	CLOS DE LA VIEILLE EGLISE	671
	L'AMBROISIE DU CHÂTEAU	
	LA CROIX DES MOINES.....	673-674
	LES FORTS DE LATOUR	247
2001	CARRUADES DE LAFITE	724
	CHÂTEAU DE CHAMBRUN	674
	CHÂTEAU LA CONFESSION	675
	CHÂTEAU LA CROIX SAINT GEORGES	673
	CHÂTEAU MARGAUX	346
	CHÂTEAU MOUTON ROTHSCHILD	351
2002	CHÂTEAU BOIS-TIFFRAY	675
	CHÂTEAU HAUT-BAILLY	574
	CHÂTEAU LAFITE ROTHSCHILD	175
	CHÂTEAU LATOUR	179-180
	CHÂTEAU MOUTON ROTHSCHILD	182-183
	PETRUS.....	186
2003	CHÂTEAU CHEVAL BLANC	313
	CHÂTEAU COS D'ESTOURNEL.....	317
	CHÂTEAU GRAND CORBIN DESPAGNE	699
	CHÂTEAU HAUT-BRION.....	325
	CHÂTEAU LAFITE ROTHSCHILD	176-332
	CHÂTEAU MOUTON ROTHSCHILD	184-352
	CHÂTEAU PICHON COMTESSE LALANDE	240
	CLOS L'EGLISE	230
	LES FORTS DE LATOUR	185
2004	CAISSE BORDEAUX PRIMEURS	306
	CHÂTEAU ANGELUS	307-666
	CHÂTEAU CANON LA GAFFELIERE	667
	CHÂTEAU CHEVAL BLANC	306
	CHÂTEAU DE CHAMBRUN	668
	CHÂTEAU FIGEAC	669
	CHÂTEAU LAFITE ROTHSCHILD	306
	CHÂTEAU LATOUR	306
	CHÂTEAU LEVILLE LAS CASES	334
	CHÂTEAU MARGAUX	306
	CHÂTEAU MOUTON ROTHSCHILD	306
	LE PETIT CHEVAL	672
	PETRUS.....	306
2005	CAISSE BORDEAUX PRIMEURS	305
	CARRUADES DE LAFITE	168
	CHÂTEAU CADET BON	422
	CHÂTEAU CHEVAL BLANC	305-740
	CHÂTEAU DUCRU BEAUCAILLOU	319
	CHÂTEAU GRAND DUROC MILON	422
	CHÂTEAU LAFITE ROTHSCHILD	305

2005	CHÂTEAU LATOUR	305
	CHÂTEAU LEOVILLE BARTON	686
	CHÂTEAU MARGAUX	305
	CHÂTEAU MOUTON ROTHSCHILD	192-305
	CHÂTEAU PAVIE MACQUIN	409
	CHÂTEAU PICHON COMTESSE LALANDE	353
	CHÂTEAU RECOUGNE	420
	CHÂTEAU RIPEAU	422
	LA CHAPELLE DE LA MISSION HAUT-BRION	209
	PAUILLAC DE LATOUR	210
	PETRUS	305
	TRONQUOY DE SAINTE-ANNE	699
2006	CHÂTEAU CLINET	229
	CHÂTEAU FAUGERES CUVÉE SPECIALE PEBY	419
	CHÂTEAU HAUT-BRION	194
	CHÂTEAU LEOVILLE LAS CASES	198
	CHÂTEAU PICHON COMTESSE LALANDE	204
	CHÂTEAU PONTET CANET	205
2007	CHÂTEAU HAUT-BRION	195
	CHÂTEAU L'ÉGLISE CLINET	410
	CHÂTEAU LEOVILLE LAS CASES	199
	CHÂTEAU L'ÉVANGILE	202
	CHÂTEAU PONTET CANET	206
2008	CHÂTEAU CHEVAL BLANC	193
	CHÂTEAU LA MISSION HAUT-BRION	197
	CHÂTEAU LEOVILLE LAS CASES	200
	CHÂTEAU TROPLONG MONDOT	207
2009	CHÂTEAU LEOVILLE LAS CASES	201
	CHÂTEAU LYNCH MOUSSAS	724
	CHÂTEAU MARGAUX	203
	CHÂTEAU TROPLONG MONDOT	208
2010	GRANDE ARCHE	699
2012	CHÂTEAU ANGELUS	228
	GRANDE ARCHE	697
1922?	CHÂTEAU GISOURS	781
1976?	CHÂTEAU LA CONSEILLANTE	706
1986?	CHÂTEAU MARQUIS DE SEGUR	107
1989?	CHÂTEAU BRILLETTE	17-18
1990?	CHÂTEAU DAUZAC	28-108
1992?	CHÂTEAU PRIEURE LICHINE	53-119
DIV	CHÂTEAU BRILLETTE	16
DIV	CHÂTEAU GRUAUD LAROSE	762
NM	MARGAUX	765

BOURGOGNES BLANCS

1893	MEURSAULT Tramier	432
1946	PULIGNY-MONTRACHET LES COMBETTES Domaine Leflaive	*645
1947	BEAUNE-GREVES H.Guyot	*646
1949	PULIGNY-MONTRACHET LES COMBETTES Domaine Leflaive	*646
1969	MONTRACHET Domaine de la Romanée-Conti	545
1973	PULIGNY-MONTRACHET B. Thévenot	812
1978	CORTON-CHARLEMAGNE Pierre Marey	515
1979	CORTON-CHARLEMAGNE Pierre Marey	515
	MEURSAULT-CHARMES Germain	141
	MONTRACHET A. Colin	519
1985	MEURSAULT Germain	141
	MEURSAULT-CHARMES Bouchard Aîné	548
1986	AUXEY-DURESSSES Roy	812
	MEURSAULT Pierre Boillot	701
1987	CORTON-CHARLEMAGNE Pierre André	537
1988	BATARD-MONTRACHET Louis Latour	520
	MEURSAULT Germain	126-129-144
1989	CHASSAGNE-MONTRACHET MORGEOT Ramonet	552
	MEURSAULT CHEVALIERES Germain	141
1990	CHABLIS Paul Dupressoir	143
1991	MEURSAULT LIMOZIN Germain	127
1992	CHASSAGNE-MONTRACHET MORGEOT Germain	122-141
	CHASSAGNE-MONTRACHET MORGEOT Ramonet	536
1993	CHASSAGNE-MONTRACHET MORGEOT Germain	98-122
	MEURSAULT CHEVALIERES Germain	125
	MEURSAULT CLOS DU CROMIN Germain	121
	MEURSAULT LIMOZIN Germain	121-124-127
	PULIGNY-MONTRACHET Jean-Marc Boillot	129
1994	BATARD-MONTRACHET Jean-Marc Boillot	150
	BATARD-MONTRACHET Philippe Brenot	142
	CHASSAGNE-MONTRACHET MORGEOT Germain	99
	MEURSAULT Germain	126
	MEURSAULT CHEVALIERES Germain	100
	MEURSAULT LIMOZIN Germain	124
1995	BATARD-MONTRACHET Philippe Brenot	95
	CHASSAGNE-MONTRACHET EN L'ORMEAU Philippe Brenot	139
	CHASSAGNE-MONTRACHET LES REMILLY Philippe Brenot	139
	CORTON-CHARLEMAGNE Rodet	296

1995	MEURSAULT Germain	123
	MEURSAULT-PERRIERES Belicard	295
1996	CHASSAGNE-MONTRACHET EN L'ORMEAU Philippe Brenot	96
	CHASSAGNE-MONTRACHET LES REMILLY Philippe Brenot	97
	CORTON-CHARLEMAGNE Rodet	297
	MEURSAULT Germain	123-125
	MEURSAULT CHEVALIERES Germain	122-141
	MEURSAULT LIMOZIN Germain	125
	PULIGNY-MONTRACHET LA TRUFFIERE Jean-Marc Boillot	144
	PULIGNY-MONTRACHET LES COMBETTES Jean-Marc Boillot	113
	SANTENAY LE CLOS GENET Philippe Brenot	103
1997	PULIGNY-MONTRACHET Mongeard-Mugneret	143
	MONTRACHET Jacques Prieur	300
1998	CORTON-CHARLEMAGNE Michel Juillot	515 à 518
	MEURSAULT-CHARMES Faiveley	296
1999	BIENVENUES-BATARD-MONTRACHET J.C Bachelet	521
	CORTON-CHARLEMAGNE Faiveley	299
	MONTRACHET Jacques Prieur	301
2000	CORTON-CHARLEMAGNE Rodet	298
	MEURSAULT-BLAGNY Faiveley	295
	MONTRACHET Jacques Prieur	302
	PULIGNY-MONTRACHET Mongeard-Mugneret	114-144
2001	PULIGNY-MONTRACHET Mongeard-Mugneret	114-144
2002	CHASSAGNE-MONTRACHET LA ROMANEE Vincent Dancer	537
	MEURSAULT LES GRANDS CHARRONS Vincent Dancer	537
	MEURSAULT-PERRIERES Vincent Dancer	537
	PULIGNY-MONTRACHET Mongeard-Mugneret	102
2003	MONTRACHET Jacques Prieur	303
2004	CHABLIS PREUSES Rodet	295
	MEURSAULT-PERRIERES Jacques Prieur	279
2005	MONTRACHET Jacques Prieur	304
	PULIGNY-MONTRACHET Louis Carillon	522
	PULIGNY-MONTRACHET LES PUCELLES Domaine Leflaive	235
2006	CHABLIS LA FOREST R.V Dauvissat	418
	MONTRACHET Moret-Nominé	219
	PULIGNY-MONTRACHET LES PUCELLES Domaine Leflaive	235
2007	PULIGNY-MONTRACHET LES PUCELLES Domaine Leflaive	235

2008	MEURSAULT LES CHARRONS Laforest	295
2009	PULIGNY-MONTRACHET Carillon	538
2010	MONTRACHET Ramonet	248
2011	MONTRACHET Bouchard Père & Fils	242
2012	MEURSAULT Coche-Dury	647
	MEURSAULT-PERRIERES Coche-Dury	158
2013	MEURSAULT-PERRIERES Coche-Dury	159

BOURGOGNES ROUGES

1923	POMMARD Coron	807
	ROMANEE Marey - Liger Belair	809
1930	MUSIGNY Faiveley	462
1933	BONNES-MARES F.Grivelet	807
1937	ROMANEE-SAINT-VIVANT Bouchard Père & Fils	480
1947	CORTON Girodet-Henry	476
	NUITS-BOUDOTS Lagrive	807
1955	CORTON Girodet-Henry	473
1957	BEAUNE-GREVES Goud de Beaupuis	781
	CHAMBERTIN Armand Rousseau	249
1959	BEAUNE DES HOSPICES CUVÉE GUIGONE DE SALINS	
	Noirot Carrière	806
	CHAMBERTIN-CLOS DE BEZE Girodet-Henry	474
	CHASSAGNE-MONTRACHET BOUDRIOTTE	
	Alphonse Pillot	781
	MOULIN A VENT Lagrive	806
	RUCHOTTES-CHAMBERTIN Girodet-Henry	474
	VOSNE-ROMANEE LES BEAUMONTS Girodet-Henry	474
1961	CHAMBERTIN-CLOS DE BEZE Clair-Daü	412
	CORTON Girodet-Henry	476
	GEVREY-CHAMBERTIN CLOS SAINT-JACQUES	
	Nicolas	453
	MOULIN A VENT Lagrive	806
1962	MUSIGNY VIEILLES VIGNES Comte de Vogüé	540
1964	CHAMBOLLE-MUSIGNY LES AMOUREUSES	
	Girodet-Henry	459
	VOLNAY-SANTENOTS DU MILIEU Comtes Lafon	475
1965	CHAMBERTIN-CLOS DE BEZE Armand Rousseau	453
	ROMANEE-CONTI	545
1966	VOSNE-ROMANEE LES BEAUMONTS Jean Grivot	458
1967	BONNES-MARES Girodet-Henry	473
	CHAMBERTIN Girodet-Henry	473
	CLOS DE VOUGEOT Jean Grivot	476
	LA TÂCHE	544
	MAZIS-CHAMBERTIN Armand Rousseau	459

1968	CHAMBERTIN Armand Rousseau	454
	CHAMBERTIN-CLOS DE BEZE Armand Rousseau	455
1969	CHAMBERTIN-CLOS DE BEZE Armand Rousseau	456
	CLOS DE VOUGEOT Jean Grivot	475
	GEVREY-CHAMBERTIN Bouchard Aîné	480
	GRANDS-ECHEZEUX	
	Domaine de la Romanée-Conti	545
	MOREY-SAINT-DENIS CLOS DE LA BUSSIERE	
	Georges Roumier	547
	MUSIGNY Georges Roumier	546
	RICHEBOURG Domaine de la Romanée-Conti	453
	VOLNAY-SANTENOTS André Brunet	547
	VOSNE-ROMANEE LES BEAUMONTS Jean Grivot	477
1970	CHAMBERTIN Armand Rousseau	458
	CHAMBERTIN-CLOS DE BEZE Armand Rousseau	457
	GEVREY-CHAMBERTIN CLOS SAINT-JACQUES	
	Armand Rousseau	458
	GRANDS-ECHEZEUX Coquard-Loison	476
	SAVIGNY-LES-BEAUNE Jérôme Buffon	828
	VOSNE-ROMANEE Jérôme Buffon	828
1972	CHAMBOLLE-MUSIGNY LES CHARMES Grivelet	702
1973	BONNES-MARES Clair-Daü	481
	CHAMBERTIN Bouchard Père & Fils	548
	SAVIGNY-LES-BEAUNE LES LAVIERES	
	Bouchard Père & Fils	481
1974	CLOS DE LA ROCHE Bouchard Père & Fils	547
1975	CLOS DE LA ROCHE Bouchard Père & Fils	548
	CLOS DE VOUGEOT Jean Grivot	482
1976	ECHÉZEUX Domaine de la Romanée-Conti	746
1978	CHASSAGNE-MONTRACHET Métairie	828
	CORTON CLOS DES VERGENNES	
	Cachat mise Moillard	413
	CORTON-RENADES Maillard	483
	NUITS-SAINT-GEORGES LES CAILLES Misserey	702
1980	GEVREY-CHAMBERTIN PREMIER CRU	
	Drouhin-Laroze	558
1981	CORTON CLOS DU ROI Dubreuil-Fontaine	483
1982	BEAUNE-TEURONS Bouchard Père & Fils	287
	BONNES-MARES Drouhin-Laroze	556
	CHAMBERTIN-CLOS DE BEZE Drouhin-Laroze	557
	CHAMBOLLE-MUSIGNY CHARMES Bertheau	477
	CHARMES-CHAMBERTIN A. Seguin	477
	CORTON CLOS DU ROI Louis Latour	472
	GRANDS-ECHEZEUX G. Bissey	556
	NUITS-SAINT-GEORGES LES CHARMOIS Jean Grivot	482
	VOSNE-ROMANEE LES BEAUMONTS Jean Grivot	482

1983	CHASSAGNE-MONTRACHET CLOS DE	
	LA BOUDRIOTTE Ramonet	553
	MERCUREY Domaine Meix-Foulot	810
1984	POMMARD CLOS DE CITEAUX Jean Monnier	808
1985	CHAMBERTIN-CLOS DE BEZE Drouhin-Laroze	557
	CLOS DE VOUGEOT Jean Grivot	747
	CLOS DE VOUGEOT René Engel	463
	CORTON-RENADES Maillard	483
	GEVREY-CHAMBERTIN LAVAUX SAINT-JACQUES	
	Drouhin-Laroze	558
	GEVREY-CHAMBERTIN PREMIER CRU	
	Drouhin-Laroze	558
	LATRICIERES-CHAMBERTIN Camus	539
	MEURSAULT LES ROUGEOTS Jean Monnier	810
1986	CLOS DE TART Mommessin	551
	CLOS DE VOUGEOT René Engel	467
	GRANDS-ECHEZEUX René Engel	464
	ROMANEE-CONTI	252
1987	CLOS DE LA ROCHE Joseph Drouhin	557
	CLOS DE VOUGEOT René Engel	465
	ECHÉZEUX Confuron-Cotetidot	541
	ECHÉZEUX René Engel	554
	RICHEBOURG Xavier Liger-Belair	555
	RICHEBOURG Mongeard-Mugneret	147
1988	CHAMBOLLE-MUSIGNY Confuron-Cotetidot	543
	CLOS DE VOUGEOT René Engel	467
	CORTON-POUGETS Pierre André	556
	ECHÉZEUX Domaine de la Romanée-Conti	167
	ECHÉZEUX Confuron-Cotetidot	542
	GRANDS-ECHEZEUX René Engel	466
	VOSNE-ROMANEE Confuron-Deville	285
	VOSNE-ROMANEE LES SUCHOTS	
	Confuron-Cotetidot	543
1989	CHAMBOLLE-MUSIGNY LES FUEES Hervé Sigaut	287
	GEVREY-CHAMBERTIN Confuron-Cotetidot	128
	NUITS-SAINT-GEORGES Confuron-Cotetidot	130
	RICHEBOURG Mongeard-Mugneret	147
	SAVIGNY-LES-BEAUNE LE VILLAGE F. Martenet	88-142
1990	BEAUNE-BRESSANDES Germain	123
	CORTON CHÂTEAU CORTON ANDRE Pierre André	548
1991	BEAUNE-GREVES Michel Lafarge	78
	CHAMBOLLE-MUSIGNY Confuron-Cotetidot	140
	CORTON CLOS DU ROI Pierre André	556
	ECHÉZEUX Henri Mayer	411
	MAZIS-CHAMBERTIN Harmand-Geoffroy	484

1991	NUITS-SAINT-GEORGES PREMIER CRU Confuron-Cotetidot 140 VOLNAY VENDANGES SELECTIONNEES Michel Lafarge..... 90
1992	BEAUNE-BRESSANDES Germain 112-132-152 RICHEBOURG Mongeard-Mugneret..... 147
1993	BEAUNE-BRESSANDES Germain 115-152 VOLNAY VENDANGES SELECTIONNEES Michel Lafarge 91
1994	BEAUNE-BRESSANDES Germain 76-115 CHAMBOLLE-MUSIGNY Confuron-Cotetidot 79-140 ECHEZEAX Confuron-Cotetidot 81 GEVREY-CHAMBERTIN Confuron-Cotetidot..... 84 LA ROMANEE Bouchard Père & Fils 257 MAZIS-CHAMBERTIN Confuron-Cotetidot 128 NUITS-SAINT-GEORGES PREMIER CRU Confuron-Cotetidot 86 VOSNE-ROMANEE Confuron-Cotetidot 93 VOSNE-ROMANEE LES SUCHOTS Confuron-Cotetidot 94
1995	BEAUNE-BRESSANDES Germain 77-152 CHAMBERTIN Jacques Prieur..... 277 CHAMBOLLE-MUSIGNY Confuron-Cotetidot 132 CHASSAGNE-MONTRACHET Germain 131 CLOS DE VOUGEOT Jacques Prieur 277 CLOS DE VOUGEOT Confuron-Cotetidot 80 CORTON-BRESSANDES Jacques Prieur 279 ECHEZEAX Domaine des Perdrix 262 ECHEZEAX VIEILLES VIGNES Mongeard-Mugneret. 147 GEVREY-CHAMBERTIN PREMIER CRU Claude Dugat 559 MUSIGNY Jacques Prieur 280 NUITS-SAINT-GEORGES PREMIER CRU Confuron-Cotetidot 87 POMMARD-RUGIENS Jean-Marc Boillot 146 ROMANEE-CONTI 253 VOLNAY LE RONCERET Jean-Marc Boillot..... 89 VOLNAY VENDANGES SELECTIONNEES Michel Lafarge 92 VOSNE-ROMANEE AU DESSUS DES MALCONSORTS Rodet 285 VOSNE-ROMANEE LES SUCHOTS Confuron-Cotetidot 112
1996	BEAUNE-BRESSANDES Germain 151 CHAMBERTIN Jacques Prieur..... 276 CHAMBOLLE-MUSIGNY LA COMBE D'ORVEAUX Jean Grivot..... 148

1996	CLOS DE TART Mommessin 552 CORTON-BRESSANDES Jacques Prieur 278 ECHEZEAX Vincent Mongeard..... 147 ECHEZEAX VIEILLES VIGNES Mongeard-Mugneret... 82 GEVREY-CHAMBERTIN Claude Dugat..... 559 GEVREY-CHAMBERTIN LAVAUX SAINT-JACQUES Rodet 290 MUSIGNY Jacques Prieur 281 NUITS-SAINT-GEORGES LES BOUDOTS Jean Grivot... 85 RICHEBOURG Rodet 288 ROMANEE-CONTI 254 VOSNE-ROMANEE AUX BRULEES Jean Grivot.. 149-150 VOSNE-ROMANEE BOSSIERES Jean Grivot..... 148 VOSNE-ROMANEE LES BEAUX-MONTS Jean Grivot.. 149
1997	CHARMES-CHAMBERTIN Rodet..... 286-287 CLOS DE VOUGEOT Laforest 294 CORTON-GRANCEY Louis Latour..... 484 NUITS-SAINT-GEORGES LES BOUDOTS Mongeard-Mugneret 146
1998	CHAMBERTIN-CLOS DE BEZE Faiveley 265 CHAMBERTIN-CLOS DE BEZE Pierre Gélin.. 468-469-484 CLOS DE VOUGEOT Faiveley 268 ECHEZEAX VIEILLES VIGNES Mongeard-Mugneret. 146
1999	BOURGOGNE PINOT NOIR Coche-Dury 479 CHAMBERTIN-CLOS DE BEZE Faiveley 266 CHARMES-CHAMBERTIN Claude Dugat..... 559 CLOS DE VOUGEOT Laforest 293 ECHEZEAX Christian Clerget 471 GEVREY-CHAMBERTIN Claude Dugat..... 559 GEVREY-CHAMBERTIN PREMIER CRU Claude Dugat 559 RICHEBOURG Huguenin P & F 470 VOLNAY DES HOSPICES DE BEAUNE CUVÉE BLONDEAU Rodet..... 289 VOSNE-ROMANEE LES CHAUMES Faiveley 271
2000	CHAMBERTIN Rossignol-Trapet 478 CHAMBERTIN-CLOS DE BEZE Faiveley 267 CHARMES-CHAMBERTIN Dominique Laurent 218 CLOS DE VOUGEOT Faiveley 269 CORTON-MARECHAUDS Laforest..... 294 ECHEZEAX VIEILLES VIGNES Mongeard-Mugneret... 83 GEVREY-CHAMBERTIN LES CAZETIERS Faiveley.... 270 GRIOTTE-CHAMBERTIN Claude Dugat..... 559 MUSIGNY Jacques Prieur 282 NUITS-SAINT-GEORGES AUX PERDRIX Domaine des Perdrix 264

2000	NUITS-SAINT-GEORGES LES VIGNERONDES Faiveley 271
2001	ASSORTIMENT Domaine de la Romanée-Conti 255 CHAMBOLLE-MUSIGNY LES FUEES J.F Mugnier 549 ECHEZEAX Domaine de la Romanée-Conti 255 GRANDS-ECHEZEAX Domaine de la Romanée-Conti 255 GRANDS-ECHEZEAX François Lamarche..... 478 LA TÂCHE 255 LATRICIERES-CHAMBERTIN Camus 259 NUITS-SAINT-GEORGES LES BOUDOTS Jean Grivot.. 217 NUITS-SAINT-GEORGES LES THOREY Moillard 550 RICHEBOURG Domaine de la Romanée-Conti 255 ROMANEE-CONTI 255 ROMANEE-SAINT-VIVANT Domaine de la Romanée-Conti 255
2002	CHAMBERTIN Camus 258 CLOS DE LA ROCHE Laforest 292 CLOS DE VOUGEOT Robert Arnoux 416 MAZIS-CHAMBERTIN Dugat-Py..... 460 NUITS-SAINT-GEORGES CLOS DES CORVEES PAGETS Robert Arnoux 417 RICHEBOURG Mongeard-Mugneret..... 416 VOSNE-ROMANEE LES SUCHOTS Robert Arnoux 415
2003	CORTON-BRESSANDES Jacques Prieur 279 MAZOYERES-CHAMBERTIN Taupenot-Merme..... 291 MUSIGNY Jacques Prieur 283 NUITS-SAINT-GEORGES AUX PERDRIX Domaine des Perdrix 264 VOSNE-ROMANEE Domaine des Perdrix..... 263
2004	GEVREY-CHAMBERTIN LA COMBE AUX MOINES Faiveley 290 MAZY-CHAMBERTIN Camus 259 NUITS-SAINT-GEORGES AUX VIGNERONDES Faiveley 271 NUITS-SAINT-GEORGES LES FLEURIERES LES PLANTES AU BARON Laforest 292 NUITS-SAINT-GEORGES LES MALADIERES LES BRULEES Laforest 292 VOSNE-ROMANEE LES SUCHOTS Robert Arnoux 417
2005	CHARMES-CHAMBERTIN Georges Lignier 273 CLOS DE LA ROCHE Georges Lignier..... 274 CLOS DE VOUGEOT Mongeard-Mugneret 416 CLOS DE VOUGEOT Jean Grivot 212 ECHEZEAX Jean Grivot..... 213 ECHEZEAX Laforest 293

2005	GEVREY-CHAMBERTIN EN CHAMPS	
	Geantet-Pansiot	417
	GEVREY-CHAMBERTIN VIEILLES VIGNES	
	Geantet-Pansiot	417
	MOREY-SAINT-DENIS LES BLANCHARDS Arlaud.....	479
	MUSIGNY Jacques Prieur	284
	VOSNE-ROMANEE Jean Grivot	461
	VOSNE-ROMANEE AUX BRULEES Jean Grivot.....	216
2006	CHARMES-CHAMBERTIN Gérard Peirazeau	275
	ECHÉZEUX Robert Arnoux	214
	LATRICIERES-CHAMBERTIN Camus	260
	MAZOYERES-CHAMBERTIN Camus.....	260
2007	CHAPELLE-CHAMBERTIN Domaine Trapet	211
	CLOS DE TART Mommessin.....	243
	CLOS DE VOUGEOT Jacques Prieur	246
	RICHEBOURG Méo-Camuzet.....	414
2008	CLOS DE TART Mommessin.....	243
	MOREY-SAINT-DENIS LES LOUPS	
	Clos des Lambrays.....	215
	NUITS-SAINT-GEORGES LES BOUDOTS Jean Grivot..	217
	VOLNAY CLOS DES CHENES Michel Lafarge	247
	VOSNE-ROMANEE LES BEAUX MONTS Jean Grivot..	218
2009	CHAMBOLLE-MUSIGNY LES FEUSSELOTES	
	Méo-Camuzet F & S	234
	CORTON-PERRIERES Chapuis.....	261
	NUITS-SAINT-GEORGES LES BOUSSELOTS	
	François Legros.....	272
	POMMARD CLOS DE VERGER Billard-Gonnet.....	256
2011	CLOS DE VOUGEOT Castagnier	246
2014	CHAMBOLLE-MUSIGNY LA COMBE D'ORVEAUX V.V	
	Bruno Clavelier	245
	CLOS DE LA ROCHE Armand Rousseau	648
	MAZY-CHAMBERTIN Armand Rousseau.....	649
	MORGON MMXIV Marcel Lapierre.....	*660-661
	NUITS-SAINT-GEORGES CLOS DE LA MARECHALE	
	J.F Mugnier	650
	VOSNE-ROMANEE AUX BRULEES VV	
	Bruno Clavelier	245
	VOSNE-ROMANEE LA COMBE BRULEE V.V	
	Bruno Clavelier	245
?	BEAUNE-BRESSANDES Germain	131-152
?	FORME BOURGUIGNONNE Marey - Liger Belair.....	809
?	FORME BOURGUIGNONNE Pousse d'Or	807
DIV	CLOS DE VOUGEOT Labouré-Roi	828

CHAMPAGNES

1943	CHAMPAGNE Louis Roederer.....	608
1947	CHAMPAGNE Pol Roger.....	445
	CHAMPAGNE DOM PERIGNON.....	782
1949	CHAMPAGNE Salon	766
1953	CHAMPAGNE CORDON ROUGE Mumm.....	429
1955	CHAMPAGNE Busin.....	785
1961	CHAMPAGNE DOM RUIPART	430
1962	CHAMPAGNE Louis Roederer.....	430
1962	CHAMPAGNE CRISTAL Louis Roederer	430
1964	CHAMPAGNE DOM PERIGNON.....	609
	CHAMPAGNE RESERVE DE L'EMPEREUR Mercier....	703
	CHAMPAGNE SPECIAL RESERVE Perrier-Jouët.....	609
1966	CHAMPAGNE Maxim's	429
	CHAMPAGNE RED LABEL Lanson	442
	CHAMPAGNE ROYAL Charles Heidsieck.....	610
1969	CHAMPAGNE Gardet.....	785
	CHAMPAGNE CRISTAL Louis Roederer	609
	CHAMPAGNE DOM PERIGNON.....	612
1970	CHAMPAGNE DOM PERIGNON	363
1971	CHAMPAGNE DOM PERIGNON	783
1973	CHAMPAGNE BARON DE ROTHSCHILD Henriot.....	786
	CHAMPAGNE COMTES DE CHAMPAGNE Taittinger...	432
	CHAMPAGNE DOM RUIPART Rosé	432
	CHAMPAGNE R.D Bollinger.....	446-611
1974	CHAMPAGNE CRISTAL Louis Roederer	830
	CHAMPAGNE CUVÉE COMMODORE De Castellane...	429
1975	CHAMPAGNE Canard-Duchêne.....	451
	CHAMPAGNE COMTES DE CHAMPAGNE Taittinger...	431
	CHAMPAGNE DOM PERIGNON	5 à 7-431
	CHAMPAGNE LA ROYALE Charles Heidsieck	611
	CHAMPAGNE R.D Bollinger.....	613
	CHAMPAGNE Perrier-Jouët Rosé	4
1976	CHAMPAGNE Lanson	444
	CHAMPAGNE Salon	447
	CHAMPAGNE Perrier-Jouët	830
	CHAMPAGNE BELLE EPOQUE Perrier-Jouët Rosé...	830
	CHAMPAGNE BRUT SOUVERAIN Henriot.....	786
	CHAMPAGNE CUVÉE DU CENTENAIRE	
	Georges Goulet	444
	CHAMPAGNE Henriot Rosé	788
1977	CHAMPAGNE CRISTAL Louis Roederer	1
1978	CHAMPAGNE DOM PERIGNON.....	703-784

1979	CHAMPAGNE Piper-Heidsieck.....	444
	CHAMPAGNE Gardet.....	785
	CHAMPAGNE Henriot	787
	CHAMPAGNE BACCARAT Henriot	785
	CHAMPAGNE CRISTAL Louis Roederer	448
	CHAMPAGNE DIAMANT BLEU Heidsieck.....	625
1980	CHAMPAGNE BLANC DE BLANCS De Castellane.....	451
	CHAMPAGNE BRUT IMPERIAL Moët et Chandon Rosé ..	451
1981	CHAMPAGNE Lanson	434
1982	CHAMPAGNE DIAMANT BLEU Heidsieck.....	435
	CHAMPAGNE DOM PERIGNON Rosé.....	450-614
1983	CHAMPAGNE Cuvée 250ème Anniversaire	436
	CHAMPAGNE DOM RUIPART Rosé	625
1985	CHAMPAGNE Lanson	435
	CHAMPAGNE Jacquart	451
	CHAMPAGNE CUVÉE LOUISE Pommery	435
	CHAMPAGNE LA CUVÉE NOMINÉE Jacquart.....	433
	CHAMPAGNE RARE VINTAGE Veuve Clicquot Rosé...	615
1986	CHAMPAGNE BLANC DE BLANCS Jacquart	451
	CHAMPAGNE CLOS DU MESNIL Krug	359
	CHAMPAGNE COLLECTION HARTUNG Taittinger.....	2
	CHAMPAGNE DOM RUIPART Rosé	616
1988	CHAMPAGNE Krug	360
	CHAMPAGNE BELLE EPOQUE Perrier-Jouët.....	452
	CHAMPAGNE CRISTAL Louis Roederer	625
	CHAMPAGNE DOM RUIPART	452
	CHAMPAGNE GRAND SIECLE CUVÉE ALEXANDRA	
	Laurent-Perrier Rosé.....	617
1989	CHAMPAGNE Krug	361
	CHAMPAGNE Pommery	618
1990	CHAMPAGNE COLLECTION CORNEILLE Taittinger.....	2
1993	CHAMPAGNE CUVÉE WINSTON CHURCHILL	
	Pol Roger.....	449
1995	CHAMPAGNE Salon	439
	CHAMPAGNE CUVÉE LOUISE Pommery	619 à 621
	CHAMPAGNE LA GRANDE DAME	
	Veuve Clicquot.....	627-705
1996	CHAMPAGNE Ruinart	362
	CHAMPAGNE DOM RUIPART	437
	CHAMPAGNE GOLD LABEL Lanson.....	451
	CHAMPAGNE GRAND CRU Pommery.....	623
	CHAMPAGNE LA GRANDE DAME Veuve Clicquot	627
	CHAMPAGNE R.D Bollinger.....	622
1997	CHAMPAGNE CRISTAL Louis Roederer	705
	CHAMPAGNE LA GRANDE ANNEE Bollinger.....	437

1998	CHAMPAGNE COLLECTION ZAO WOU KI Taittinger	2
	CHAMPAGNE DOM PERIGNON.....	624-703
	CHAMPAGNE MILLESIME BLANC Moët et Chandon ..	621
2002	CHAMPAGNE VINTAGE RICH Veuve Clicquot	682
2005	CHAMPAGNE CLOS DES GOISSES Philipponnat	756
2006	CHAMPAGNE Cuvée «LUTETIA» Taittinger	3
	CHAMPAGNE DOM PERIGNON.....	704
NM	CHAMPAGNE Laurent-Perrier.....	436
NM	CHAMPAGNE Louis Roederer	440-442
NM	CHAMPAGNE Henri Abéle.....	626
NM	CHAMPAGNE Virgile Portier	788
NM	CHAMPAGNE «RELIANCE» Franck Pascal.....	753
NM	CHAMPAGNE «TOLERANCE» Franck Pascal Rosé.....	754-755
NM	CHAMPAGNE ACE OF SPADES Armand de Brignac	410 B- 410 T
NM	CHAMPAGNE BLACK LABEL Lanson.....	434-442
NM	CHAMPAGNE BLANC DE BLANCS EXTRA BRUT Bruno Paillard	752
NM	CHAMPAGNE BLASON DE FRANCE Perrier-Jouët Rosé	443-444
NM	CHAMPAGNE BRUT BLANC DE BLANCS «SUBSTANCE» J. Selosse	156-664
NM	CHAMPAGNE BRUT BLANC DE NOIRS «CONTRASTE» J. Selosse.....	157
NM	CHAMPAGNE BRUT IMPERIAL Moët et Chandon.....	816
NM	CHAMPAGNE BRUT ROYAL Pommery	626
NM	CHAMPAGNE CORDON ROUGE Mumm.....	441-767
NM	CHAMPAGNE CUVÉE DES CAUDALIES BLANC DE BLANCS EXTRA BRUT De Sousa.....	749
NM	CHAMPAGNE CUVÉE DES CAUDALIES De Sousa Rosé.....	751
NM	CHAMPAGNE CUVÉE DU FONDATEUR Mercier.....	681
NM	CHAMPAGNE Vicomte De Castellane	788
NM	CHAMPAGNE DRY MONOPOLE Heidsieck & Co	767
NM	CHAMPAGNE EXTRA BRUT «LES CARELLES» J. Selosse.....	157
NM	CHAMPAGNE FLEUR DE CHAMPAGNE Duval-Leroy ..	788
NM	CHAMPAGNE GRANDE CUVÉE Krug....	362-364-433-438
NM	CHAMPAGNE RESERVE BLANC DE BLANCS De Sousa	750
NM	CHAMPAGNE ROYAL STAR Canard-Duchêne.....	788
NM	CHAMPAGNE ULTRA BRUT Laurent-Perrier.....	435
NM	COTEAUX CHAMPENOIS Perrier-Jouët.....	767
NM	COTEAUX CHAMPENOIS BLANC DE BLANCS De Castellane	789

NM	COTEAUX CHAMPENOIS BOUZY Barancourt	767
NM	COTEAUX CHAMPENOIS VERTUS Bonnet-Launois....	789
NM	MARC DE CHAMPAGNE Moët et Chandon.....	611

RHONES BLANCS ET ROUGES

1945	CHATEAUNEUF-DU-PAPE Damoy.....	807
1970	CÔTE-RÔTIE LA MOULINE Guigal.....	534
1979	CHATEAUNEUF-DU-PAPE Clos des Papes	523
1983	CÔTE-RÔTIE Mussel.....	811
	HERMITAGE LA CHAPELLE Paul Jaboulet Aîné.....	811
1985	CHATEAUNEUF-DU-PAPE GENERATIONS La Gardine	394
	CÔTE-RÔTIE LES JUMELLES Paul Jaboulet Aîné	406
1986	CHATEAUNEUF-DU-PAPE Clos des Papes	523
1987	HERMITAGE LA CHAPELLE Paul Jaboulet Aîné.....	527
1988	CÔTE-RÔTIE LA MOULINE Guigal.....	531
	HERMITAGE LA CHAPELLE Paul Jaboulet Aîné.....	532
1990	CHATEAUNEUF-DU-PAPE GENERATIONS La Gardine	395
	CHATEAUNEUF-DU-PAPE Clos des Papes	523
	CHATEAUNEUF-DU-PAPE Vieux Télégraphe	530
	GIGONDAS DOMAINE PIERRE AIGUILLE Paul Jaboulet Aîné.....	407
1993	CHATEAUNEUF-DU-PAPE CLOS DE BEAUVENIR La Nerthe.....	393
	CHATEAUNEUF-DU-PAPE V.V La Gardine.....	294
	CÔTE-RÔTIE LA TURQUE Guigal.....	405
1994	CHÂTEAU GRILLET Neyret-Gachet	391
	CROZES-HERMITAGE LES MEYSONNIERS Chapoutier.....	536
1995	CHATEAUNEUF-DU-PAPE GENERATIONS La Gardine	396
	HERMITAGE LA CHAPELLE Paul Jaboulet Aîné.....	687
1996	CHÂTEAU GRILLET Neyret-Gachet	391
	CHATEAUNEUF-DU-PAPE CUVÉE MARIE LEONCIE La Gardine.....	400
	CÔTE-RÔTIE LA MOULINE Guigal.....	524
1997	CHATEAUNEUF-DU-PAPE Beaucastel	679
	CÔTE-RÔTIE LA LANDONNE Guigal	528
	CÔTE-RÔTIE LA LANDONNE Delas	525
	CÔTE-RÔTIE LA MOULINE Guigal.....	528
	CÔTE-RÔTIE LA TURQUE Guigal.....	528
	CÔTE-RÔTIE LES JUMELLES Paul Jaboulet Aîné	406
	HERMITAGE LA CHAPELLE Paul Jaboulet Aîné.....	408
	HERMITAGE LES BESSARDS Delas	529
	HERMITAGE PIED DE LA COTE Paul Jaboulet Aîné....	527
	HERMITAGE Rouge	531

1998	HERMITAGE LES BESSARDS Delas	529
1999	CHATEAUNEUF-DU-PAPE GENERATIONS La Gardine	394
	CHATEAUNEUF-DU-PAPE HOMMAGE J. PERRIN Beaucastel	827
	CHATEAUNEUF-DU-PAPE Clos des Papes	680
	CORNAS Clape	533
	CORNAS REYNARD Thierry Allemand.....	535
2000	CHÂTEAU GRILLET Neyret-Gachet	392
	CHATEAUNEUF-DU-PAPE V.V ROUSSANNE Beaucastel	823
	CONDRIEU COTEAU DE VERNON Vernay	402
	CÔTE-RÔTIE LA LANDONNE Guigal	244
	CÔTE-RÔTIE MAISON ROUGE Vernay	406
	HERMITAGE LA CHAPELLE Paul Jaboulet Aîné.....	823
2001	CHATEAUNEUF-DU-PAPE GENERATIONS La Gardine	397
	CHATEAUNEUF-DU-PAPE HOMMAGE J. PERRIN Beaucastel	232
	CHATEAUNEUF-DU-PAPE Château Rayas.....	*657
	CONDRIEU COTEAU DE VERNON Vernay	403
	CORNAS Clape	533
	CORNAS DOMAINE DE SAINT-PIERRE Paul Jaboulet Aîné.....	404
	COTES DU RHONE Château de Fonsalette.....	*659
	HERMITAGE LA CHAPELLE Paul Jaboulet Aîné.....	687
2002	CÔTE-RÔTIE LA LANDONNE Guigal	244
2003	CHATEAUNEUF-DU-PAPE GENERATIONS La Gardine	398
	CHATEAUNEUF-DU-PAPE Pignan	*656
	CORNAS Clape	533
	COTES DU RHONE Château de Fonsalette.....	*659
2004	CHATEAUNEUF-DU-PAPE Pignan	*656
	CÔTE-RÔTIE LA MOULINE Guigal.....	236
	COTES DU RHONE Château de Fonsalette.....	*658
2005	CHATEAUNEUF-DU-PAPE GENERATIONS La Gardine	399
	CHATEAUNEUF-DU-PAPE Beaucastel	425
	CHATEAUNEUF-DU-PAPE Château Rayas.....	*657
	COTES DU RHONE Château de Fonsalette.....	*657
2006	CHATEAUNEUF-DU-PAPE RESERVE DES BOISSELETS Laforest	393
	HERMITAGE CUVÉE EMILIE Remizières.....	247
2007	CÔTE-RÔTIE LA TURQUE Guigal.....	244
2009	CHATEAUNEUF-DU-PAPE Château Maucoil.....	401
2013	CÔTE-RÔTIE Jamet	*652 à *655
NM	CHATEAUNEUF-DU-PAPE LA FIOLE DU BICENTENAIRE DE LA REVOLUTION ...	676
NM	HERMITAGE CHANTE ALOUETTE GRANDE CUVÉE Chapoutier.....	526

VENTE DU 11 JUIN 2017

SUD OUEST (Adresse à préciser ultérieurement)



SUPERBE CAVE NATURELLE TRÈS IMPORTANTE DU LIBOURNAIS
(Suite de la vente du 29 octobre 2016)

VENTE DU 15 JUILLET 2017

CANNES HÔTEL MARTINEZ



TRÈS BELLE CAVE LANGUEDOCIENNE DE GRAND AMATEUR

VENTES AUX ENCHÈRES CANNES HÔTEL MARTINEZ

SAMEDI 15 AVRIL 11H/14H VINS PRESTIGIEUX & ALCOLS RARES
DIMANCHE 16 AVRIL 14H30 ART CONTEMPORAIN, TABLEAUX MODERNES
DIMANCHE 16 AVRIL 17H HAUTE PARFUMERIE
LUNDI 17 AVRIL 14H30 BIJOUX, DIAMANTS, PERLES FINES
MONTRES MODERNES ET DE COLLECTIONS



VIARD DEPINOIX



ARMAN

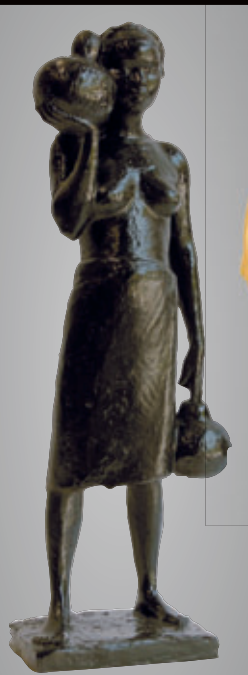

A. QUINQUAUD



PATEK
OR JAUNE

BULGARI
8.88 CARATS



PETRUS 1990

CATALOGUES

VISIBLES SUR WWW.CANNESAUCTION.COM SUR DEMANDE : 04 93 99 22 60

ESTIMATIONS
GRATUITES
DE VOS CAVES
ET BOUTEILLES

sur liste et à votre domicile,
déplacement en France et
à l'Étranger

POUR INCLURE
VOS BOUTEILLES
DANS NOS VENTES

MAÎTRE Jean-Pierre BESCH

04 93 99 33 49

Pascal KUZNIEWSKI

06 07 79 72 06



Pascal KUZNIEWSKI

EXPERT CVV