

GRAND HYATT CANNES HÔTEL MARTINEZ
DEUX JOURS DE VENTES EXCEPTIONNELLES
VINS PRESTIGIEUX ET ALCOOLS RARES



Pascal KUZNIEWSKI
EXPERT CVV

Mercredi 28
Décembre 2016

à 14h00

Vins
Prestigieux
&
Alcools rares
provenant
de caves
privées et
de restaurants
réputés



IONNELLES DE VINS PRESTIGIEUX

à CANNES

GRAND HYATT CANNES HÔTEL MARTINEZ



Pascal
KUZNIEWSKI
Expert CVV

Jeudi 29
Décembre 2016

à 11h00 & 14h00

Vins
Prestigieux
&
Alcools rares
provenant
de caves
privées et
de restaurants
réputés



IONNELLES DE VINS PRESTIGIEUX

à CANNES

GRAND HYATT CANNES HÔTEL MARTINEZ



Pascal
KUZNIEWSKI

Expert CVV

CLASSÉ AU 9^{ÈME} RANG MONDIAL DES VENTES DE VINS

ESTIMATIONS
GRATUITES
DE VOS CAVES
ET BOUTEILLES

sur liste et à votre domicile,
déplacement en France
et à l'Étranger



PROCHAINES
VENTES
EN PRÉPARATION
2017

CANNES

GRAND HYATT CANNES
HÔTEL MARTINEZ

Samedi 18 Mars
(Grands vins et whiskies)

Samedi 15 Avril

Samedi 15 Juillet

Lundi 14 Août

RÉGION BORDELAISE

Dimanche 18 Juin

POUR INCLURE VOS BOUTEILLES DANS CES VENTES :

Maître Jean-Pierre BESCH 04 93 99 33 49 • Pascal KUZNIEWSKI 06 07 79 72 06

VINS PRESTIGIEUX ET ALCOOLS RARES

MERCREDI 28 DÉCEMBRE 2016 à **14h00** (lots 1-700)

JEUDI 29 DÉCEMBRE 2016 à **11h00** (lots 701-850) & **14h00** (lots 851-1515)

DANS LES SALONS DU GRAND HYATT CANNES HÔTEL MARTINEZ - 73 Boulevard de la Croisette - 06400 Cannes

Maître Jean-Pierre Besch, *commissaire-priseur judiciaire et habilité*

SVV Besch Cannes Auction n° 2002-034

45, Boulevard de la Croisette, 06400 Cannes

Tél : 33 (0) 4 93 99 22 60 - 33 (0) 4 93 99 33 49

Fax : 33 (0) 4 93 99 30 03

besch@cannesauktion.com - www.cannesauktion.com

Pascal Kuzniewski, *expert agréé près le CVV, n° 2002-247*

Tél : +33 (0)4 92 28 51 27 • Port : +33 (0)6 07 79 72 06 • Fax : +33 (0)4 89 73 22 71

contact@vinvinoveritas.com

EXPOSITION PARTIELLE DES LOTS

Mercredi 28 Décembre de 11h00 à 13h00 et Jeudi 29 Décembre de 10h00 à 11h00

TÉLÉPHONES DURANT L'EXPOSITION ET LA VENTE : +33 (0)4 93 99 22 60 • +33 (0)4 93 99 33 49

RETRAIT DES LOTS

En nos entrepôts, le Vendredi 30 Décembre de 8h30 à 11h00, le Samedi 31 Décembre de 8h30 à 11h00, les Lundi 2 et mardi 3 Janvier 2017 de 9h00 à 12h00 et de 14h00 à 17h00 ou sur rendez-vous.

Pour tout contact : Laurent Marro au +33 (0)6 13 29 15 23.

Les lots précédés d'un astérisque () seront adjugés TVA comprise et récupérable pour les personnes assujetties.*

VENTE AUX ENCHÈRES EN SIMULTANÉ EN SALLE ET SUR INTERNET

DrouotLIVE^{MOO}

drouotlive.com

live interencheres-live.com
Enchères LIVE et ordres d'achat secrets

interencheres-live.com

Pascal KUZNIEWSKI

Expert CVV

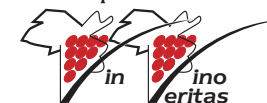

CONDITIONS DE VENTE / CONDITIONS OF PURCHASE

La vente est faite expressément au comptant.

Frais : Les acquéreurs paieront en sus des enchères par lot, les frais suivants : 18 % HT soit 21,60 % TTC. Un supplément de 3 % H.T soit 3,60 % T.T.C. sera appliqué pour les ventes "live interenchères".

Payment is to be made without delay and the buyers shall pay a premium on the hammer price of 21,60 % (Included V.A.T). Interenchères auction live : 25,20 % (Included V.A.T).

Déroulement de la vente : L'adjudicataire sera le plus offrant et dernier enchérisseur, il aura pour obligation de remettre son nom et son adresse. En cas de contestation entre deux ou plusieurs enchérisseurs qui ont simultanément porté une enchère équivalente et qui réclament en même temps l'objet après le prononcé du mot adjudgé, ledit lot sera immédiatement remis en vente au dernier prix proposé par les enchérisseurs.

The buyer shall be the highest bidder, he will then be requested to give his full name and address.

Should a dispute arise, if two or more buyers simultaneously bid and claim possession of a lot after the fall of the hammer, the lot will be offered anew at the price previously reached.

Possibilité de vente avec faculté de réunion.

Conditions de paiement : l'adjudicataire pourra s'acquitter par les moyens suivants :

- Par chèque ou virement bancaire en €
- Par carte bancaire Visa ou MasterCard sur présentation d'un justificatif d'identité. L'identité du porteur de la carte devra être celle de l'acheteur.
- en espèces : jusqu'à 1 000 euros frais et taxes compris pour les ressortissants français,
- jusqu'à 15 000 euros frais et taxes compris pour les ressortissants étrangers sur présentation de leur papier d'identité.

Payments may be made by one of the following methods:

- Bank transfer in euros,
- Visa card or Master Card (subject to the presentation of valid proof of identity).
- In cash in euros: for french resident, to an equal or lower amount of €1 000.
- In cash in euros: for foreign resident, to an equal or lower amount of €15 000.
- Certified banker's draft in euros subject to the presentation of valid proof of identity.

Exposition publique : Une exposition préalable permettant aux acquéreurs de se rendre compte de l'état des objets mis en vente, il ne sera admis aucune réclamation une fois l'adjudication prononcée.

An exhibition prior to the sale enables prospective buyers to see the lots, no complaint will be accepted after the fall of the hammer.

Enlèvement des lots : Il est conseillé aux adjudicataires de procéder à un enlèvement de leurs lots dans les meilleurs délais afin d'éviter les frais de manutention et de gardiennage qui sont à leur charge. Le magasinage n'engage pas la responsabilité de la société de vente volontaire à quelque titre que ce soit.

We advise our clients to pick up their purchases rapidly in order to avoid extra costs for handling and stockage. Stockage is not the auctioneers responsibility.

Responsabilités : Les indications portées au catalogue engagent la responsabilité de la société de vente volontaire compte-tenu des rectifications annoncées au moment de la vente et portées au procès-verbal de la vente.

The auctioneer is responsible for all details in the catalogue taking into account the corrections announced during the auction which are recorded.

Les attributions concernant les bouteilles (niveaux, étiquettes, bouchons et capsules) ont été établies compte-tenu des connaissances à la date de la vente et ne sont données qu'à titre indicatif. Aucune réclamation ne sera possible, l'exposition ayant permis l'examen des bouteilles.

Les informations portées sur les étiquettes, contre-étiquettes, collerettes et bouchons des bouteilles constituent l'identification des boissons et ne peuvent en aucun cas engager notre responsabilité. Les droits de circulation, de consommation et la vignette de Sécurité sociale ont été payés par le vendeur.

Détails re the state and appearance of the bottles (wine levels, labels, corks and capsules) given in the catalogue are for information purpose only, and are recorded at the date of the auction. No complaint will be accepted as the preview exhibition allows prospective buyers to see the bottles.

The information on the labels, capsules and corks is means of identifying the product, we are not responsible in these matters. The french legal circulation fees have been paid by the seller.

Le Commissaire Priseur décline toute responsabilité sur les conséquences juridiques et fiscales d'une fausse déclaration de l'acheteur.

The auctioneer declines any responsibility as to any false legal or financial information declared by the buyer.

Droit de préemption de l'Etat Français et de l'Etat Monégasque : l'Etat Français et de l'Etat Monégasque disposent d'un droit de préemption sur certaines œuvres d'art mises en vente publique. L'exercice de ce droit au cours de la vente est confirmé dans un délai de quinze jours à compter de la vente. Dans ce cas, l'Etat se substitue au dernier enchérisseur.

French and Monaco States'right of pre-emption : the French and Monaco States have a right of pre-emption in respect of certain works of art offered at auction. If the State wishes to exercise this right in respect of a sale. It must express its intention to do so within 15 days of the sale. In this case, the State shall be substituted for the last highest bidder.

Photographies non contractuelles.

Photograph not contractual

ORDRES D'ACHAT / ABSENTEE BIDS

Jean-Pierre BESCH et les experts se chargent d'exécuter gratuitement les ordres d'achat qui leur seront confiés, en particulier par les amateurs ne pouvant assister à la vente. Vous trouverez en fin de ce catalogue, le formulaire à remplir et à nous renvoyer par courrier ou fax, la veille de la vente. Les enchères par téléphone sont possibles lors de la vente, nous vous remercions de faire votre demande par écrit en utilisant le même formulaire que pour l'ordre d'achat (les mêmes conditions s'appliquent ici).

For buyers unable to attend personally the auction the auctioneer or the expert will execute bids for prospective buyers (the service is cost free). Enclosed you will find the form to fill in and send back by mail or fax 1 working day prior to the auction. Phone bids are accepted during the auction, for this please send us the same form as for absentee bids under the same conditions.

■ DOMICILIATION BANCAIRE ■ CAISSE D'ÉPARGNE CÔTE D'AZUR NICE

Code Banque	Code Guichet	Numéro de Compte	Clé RIB
18315	10000	08002808174	94
Identifiant Norme Internationale (IBAN)			
FR76 1831 5100 0008 0028 0817 494			
ADRESSE SWIFT DE LA CE : CEPAFRPP831			

Index détaillé pages 138 à 151

- Lots 1 à 29 :** Caves climatisées de la région Provence-Alpes-Côte d'Azur
- Lots 30 à 35 :** Cave climatisée d'un restaurateur cannois (T.V.A récupérable pour les acquéreurs professionnels assujettis)
- Lots 36 à 81 :** Caves climatisées (Alpes-Maritimes et Alsace)
- Lots 82 à 94 :** Excellente cave naturelle de Bourgogne-Franche-Comté
- Lots 95 à 96 :** Conservation parfaite pour ces deux caisses acquises directement au Domaine de la Romanée-Conti lors de leur commercialisation
- Lots 97 à 99 :** Provenance familiale d'un ancien négociant bourguignon. Ces trois magnifiques (et hélas) dernières bouteilles ont été conservées dans les mêmes conditions que celles vendues le 28 Décembre 2015 par Besch Cannes Auction (43 600 € au marteau pour l'ensemble)
- Lots 100 à 197 :** Conditions de conservation parfaites pour ces vins provenant de la cave d'un restaurant français de réputation internationale (T.V.A récupérable pour les acquéreurs professionnels assujettis)
- Lots 198 à 219 :** Caves climatisées régionales majoritairement
- Lots 220 à 434 :** Splendide cave de grand amateur de la région. Conditions de conservation optimales. Les vins de Bordeaux ont été acquis en primeurs et ceux des autres régions directement auprès des Domaines.
- Lots 435 à 476 :** Caves climatisées (Alpes-Maritimes, Champagne)
- Lots 477 à 482 :** Armoires de cave (Provence)
- Lots 483 à 499 :** Bonnes caves naturelles et climatisées (Paris, Provence)
- Lots 500 à 516 :** Excellente cave naturelle très humide (Auvergne-Rhône-Alpes)
- Lots 517 à 581 :** Caves climatisées (Nice, Saint-Tropez)
- Lots 582 à 584 :** Conditions de conservation non contrôlées
- Lots 585 à 637 :** Bonnes caves naturelles parisiennes et climatisées régionales (T.V.A récupérable pour les acquéreurs professionnels assujettis - lots 630 à 632)
- Lots 638 à 668 :** Excellentes caves naturelles (Bourgogne-Franche-Comté et Rhône-Alpes)
- Lots 669 à 683 :** Armoire de cave
- Lots 684 à 700 :** Caves climatisées (Grasse, Nancy)
- Lots 701 à 823 :** Provenance d'un professionnel français stoppant progressivement son activité (T.V.A récupérable pour les acquéreurs professionnels assujettis). Partie 1
- Lots 824 à 841 :** Caves naturelles très correctes
- Lots 842 à 850 :** Jolie cellier de grand amateur de Bourgogne-Franche-Comté
- Lots 851 à 887 :** Conservation en bonne cave naturelle d'Île de France
- Lots 888 à 897 :** Armoires de cave
- Lot 898 :** Conservation durant de nombreuses années dans la cave de Monsieur Roger Vergé au Moulin de Mougins
- Lot 899 :** Conservation parfaite (T.V.A récupérable pour les acquéreurs professionnels assujettis)
- Lot 900 :** Excellente cave naturelle normande
- Lots 901 à 924 :** Conservation en cave climatisée de la région marseillaise
- Lots 925 à 947 :** Conditions de conservation parfaites pour ces vins provenant de la cave d'un restaurant de la région très réputé (T.V.A récupérable pour les acquéreurs professionnels assujettis)
- Lots 948 à 1000 :** Caves climatisées essentiellement régionales (T.V.A récupérable pour les acquéreurs professionnels assujettis - lots 974 à 978 et 986 à 987)
- Lots 1001 à 1117 :** Provenance d'un professionnel français stoppant progressivement son activité (T.V.A récupérable pour les acquéreurs professionnels assujettis). Partie 2
- Lots 1118 à 1148 :** Armoires de caves et caves climatisées
- Lots 1149 à 1238 :** Excellentes caves naturelles des régions Bourgogne-Franche-Comté et Rhône-Alpes essentiellement
- Lots 1239 à 1499 :** Conditions de conservation parfaites pour ces vins provenant de la cave d'un restaurant français très réputé (T.V.A récupérable pour les acquéreurs professionnels assujettis)
- Lots 1500 à 1514 :** Vins acquis initialement en Russie et conservés en cave climatisée depuis l'installation de leur propriétaire en Principauté de Monaco
- Lot 1515 :** Cave climatisée régionale

Photos visibles sur notre site
Pictures available on our website
www.cannesauktion.com

© Photos Hervé Lefebvre
www.twinphotographie.com

DESCRIPTION DES BOUTEILLES (BOTTLES DESCRIPTION)

- Pour les bordelaises
(Bordeaux shaped)

NIVEAUX (LEVELS)

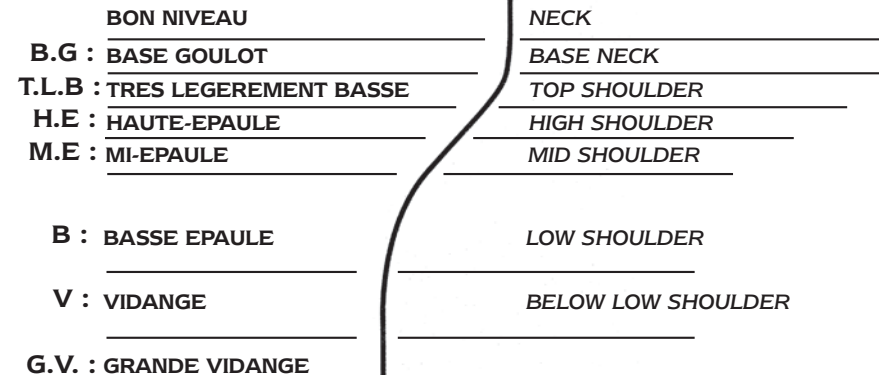

ABREVIATIONS

- Pour les bouteilles de forme bourguignonne ou d'autres types, les niveaux sont exprimés en cm à partir du bas du bouchon. Exemple : 1 à 5 cm signifie qu'une bouteille à un niveau à 5 cm sous le bouchon.
- (As the shape of Burgundy, Rhône valley and others does not allow for a level rating system based on the shoulder of the bottle, levels are measured in centimeters below bottom of the cork or capsule.)

ÉTIQUETTES (LABELS)

- e.l.a** : Légèrement Abîmée (*Lightly damaged*)
- e.a** : Abîmée (*Damaged or torn*)
- e.t.a** : Très Abîmée (*Heavily damaged*)
- e.l.s** : Légèrement Sale (*Lightly dirty*)
- e.f.s** : Fanée ou Sale (*Faded or dirty*)
- e.t** : Tâchée (*Stained*)
- e.t.h** : Traces d'Humidité (*Nicked or trace moisture*)
- e.q.i** : Quasi inexistante ou en lambeaux (*Tattered*)
- s.e** : Sans Étiquette (*No label*)

CAPSULES ou COIFFES

- c.l.a** : Légèrement Abîmée (*Lightly damaged*)
- c.a** : Abîmée (*Damaged or cut*)
- c.l.s** : Légèrement Sale (*Lightly dirty*)
- c.c** : Corrodée (*Corroded*)
- c.s** : Sale (*Dirty*)
- s.c** : Sans Capsule (*No capsule*)
- s.c.a** : Signe de coulure ancienne (*Sign of seepage*)

COLLERETTES (NECK LABELS)

- clm.a** : Abimée (*Damaged or torn*)
- clm.s** : Sale (*Dirty*)
- s.c.m** : Sans Colletterte Millésime (*No Vintage neck label*)

IMP	: Impériale	6 litres
MAT	: Mathusalem	6 litres
JERO	: Jéroboam	5 litres*
JERO	: Jéroboam	3 litres**
DMg	: Double Magnum	3 litres
Mag	: Magnum	1,5 litre

* Bordeaux (4,5 litres jusqu'en 1985).

**en Bourgogne et Champagne.

- N.I.** : Non inspecté (*Not appraised*)
- N.M.** : Non millésimé (*No Vintage*)



1
CHAMPAGNE 1996
 Salon
 (Caisse Bois)

1 Magnum • 700 / 800 €

2
CHAMPAGNE 1996
 Salon
 (Caisse Bois avec quelques marques)

1 Magnum • 700 / 800 €

3
CHAMPAGNE 1996
 Salon
 (Coffrets individuels)

2 Bouteilles • 640 / 700 €

4
CHAMPAGNE 1995
 Salon
 (Caisse Bois sans pavillon supérieur)

1 Magnum • 600 / 650 €



5 Lot Panaché (mixed lot)

CHAMPAGNE 1995

1 Bouteille
 Salon
 (Coffret avec autocollant)

CHAMPAGNE 1997

1 Bouteille
 Salon

2 Bouteilles • 500 / 550 €

6
COGNAC GRANDE CHAMPAGNE
1° Grand Cru Le Château d'Ambleville NM
 Raymond Ragnaud

(4,8 cm; e.t.h légères; c.s; très vieilles eaux-de-vie provenant de la succession de M^{me} Paul Ragnaud; 43°)

1 Bouteille • 500 / 600 €

7
GRAND BAS ARMAGNAC Domaine de Jouanda 1908
 Robert de Poyferré
 (2,8 cm; e.t.h; c.l.s estampée)

1 Bouteille • 800 / 900 €

8
RHUM DES PLANTATIONS LAJUS DU CARBET 1970
 J. Bally
 (état parfait)

1 Bouteille • 500 / 600 €

9
CHÂTEAU D'YQUEM 1955
 C1 Supérieur Sauternes
 (T.L.B+; e.t.h lisible et complète; c.l.s sur le pourtour)

1 Bouteille • 600 / 700 €

10
CHÂTEAU HAUT-BRION 1983
 GCC1 Graves
 (e.t.h à e.t.a avec millésime partiellement lisible; c.s)

1 Double-Magnum • 900 / 1000 €

11
CHAMPAGNE GRANDE ANNEE 1985
 Bollinger
 (Caisse Bois)

1 Magnum • 350 / 400 €

12
CHAMPAGNE EXTRA BRUT BLANC DE BLANCS 1996
 J. Selosse
 (quelques marques étiquettes et contre étiquettes; dégorgement Février 2005)

2 Bouteilles • 800 / 900 €

13
CHAMBOLLE-MUSIGNY LES AMOUREUSES (1° Cru) 2012
 J.F Mugnier

2 Bouteilles • 1000 / 1100 €



13

14

CHAMBERTIN-CLOS DE BEZE (Grand Cru) 2011

Armand Rousseau

1 Bouteille • 550 / 600 €

15

CHAMBERTIN (Grand Cru) 2009

Domaine Leroy

1 Bouteille • 2500 / 2750 €

16

RICHEBOURG (Grand Cru) 2009

Domaine Leroy

1 Bouteille • 1600 / 1800 €

17

CLOS DE LA ROCHE VIEILLES VIGNES (Grand Cru) 2007

Domaine Ponsot

(Caisse Bois)

3 Magnums • 1000 / 1100 €

18

CLOS DE LA ROCHE VIEILLES VIGNES (Grand Cru) 2009

Domaine Ponsot

1 Magnum • 650 / 700 €

19

RICHEBOURG (Grand Cru) 2009

Méo-Camuzet

1 Magnum • 1500 / 1600 €

20

CHAMBOLLE-MUSIGNY LES FEUSSELOTES (1° Cru) 2009

Méo-Camuzet F & S

1 Magnum • 200 / 220 €

21

BOURGOGNE ALIGOTE SOUS CHATELET 2010

Domaine d'Auvenay

6 Bouteilles • 550 / 600 €

22

CHEVALIER-MONTRACHET (Grand Cru) 1996

Domaine Leflaive

1 Bouteille • 500 / 550 €



23 Lot Panaché (mixed lot)

PULIGNY-MONTRACHET LES PUCELLES (1° Cru) 2005

1 Bouteille

Domaine Leflaive

PULIGNY-MONTRACHET LES PUCELLES (1° Cru) 2006

1 Bouteille

Domaine Leflaive

PULIGNY-MONTRACHET LES PUCELLES (1° Cru) 2007

1 Bouteille

Domaine Leflaive



3 Bouteilles • 420 / 460 €

24 Lot Panaché (mixed lot)

MEURSAULT-PERRIERES (1° Cru) 2002

1 Bouteille

Domaine Roulot

(bouteille légèrement poussiéreuse)

MEURSAULT LES LUCHETS 2002

1 Bouteille

Domaine Roulot

(bouteille légèrement poussiéreuse)

MEURSAULT LES TESSONS CLOS DE MON PLAISIR 2002

1 Bouteille

Domaine Roulot

(bouteille légèrement poussiéreuse)

3 Bouteilles • 600 / 700 €

25

CÔTE-RÔTIE LA MOULINE 2004

Guigal

(Caisse Bois)

6 Bouteilles • 800 / 900 €

26

BARBERA D'ASTI SUPERIORE 1999

La Spinetta

6 Bouteilles • 150 / 165 €

27

CHÂTEAU D'YQUEM 1990

C1 Supérieur Sauternes

1 Bouteille • 250 / 275 €



28

28

CHÂTEAU D'YQUEM 2001

C1 Supérieur Sauternes

2 1/2 Bouteilles • 420 / 450 €

29

CHÂTEAU RIEUSSEC 2001

C1 Sauternes

(Caisse Bois)

6 Bouteilles • 510 / 540 €

*30

CHÂTEAU LAFITE ROTHSCHILD 1985

GCC1 Pauillac

(2 petits accros côté étiquette)

1 Bouteille • 350 / 400 €

*31

CHÂTEAU LAFITE ROTHSCHILD 1993

GCC1 Pauillac

(1 accroc étiquette sinon belle)

2 Bouteilles • 720 / 780 €



35

***32**

CHÂTEAU MARGAUX 1985

GCC1 Margaux
(e.t.h)

1 Bouteille • 220 / 240 €

***33**

CHÂTEAU MOUTON ROTHSCHILD 1985

GCC1 Pauillac
(B.G; quelques marques étiquette sinon belle)

1 Bouteille • 220 / 240 €

***34**

CHÂTEAU MOUTON ROTHSCHILD 1996

GCC1 Pauillac
(quelques marques étiquettes dont 2 avec minuscules accros)

3 Bouteilles • 800 / 900 €

***35**

CHÂTEAU MOUTON ROTHSCHILD 1998

GCC1 Pauillac

6 Bouteilles • 1620 / 1800 €

36

CHÂTEAU ANGELUS 2000

GCC1B Saint-Emilion

12 Bouteilles • 3300 / 3600 €

37

CHÂTEAU AUSONE 1988

GCC1A Saint-Emilion
(1 T.L.B.+; e.t.h fortes)

3 Bouteilles • 570 / 630 €

38

CHÂTEAU BEAU SEJOUR BECOT 2000

GCC1B Saint-Emilion
(4 étiquettes avec quelques marques et 2 e.t.h légères)

6 Bouteilles • 345 / 375 €

39

CHÂTEAU CANTENAC BROWN 2000

GCC3 Margaux
(quelques marques étiquettes et capsules)

6 Bouteilles • 210 / 240 €



36



40

40

CHÂTEAU COS D'ESTOURNEL 2000

GCC2 Saint-Estèphe
(étiquettes légèrement poussiéreuses dont 2 avec accros légers; c.l.s)

12 Bouteilles • 1200 / 1320 €

41

CHÂTEAU DUCRU BEUCAILLOU 2000

GCC2 Saint-Julien
(étiquettes légèrement poussiéreuses; c.l.s)

6 Bouteilles • 700 / 750 €

42

CHÂTEAU FIGEAC 2000

GCC1B Saint-Emilion
(étiquettes poussiéreuses à e.t.h; c.l.s)

6 Bouteilles • 720 / 780 €



44

43

CHÂTEAU GRAND-PUY-LACOSTE 2000

GCC5 Pauillac
(quelques très légères marques étiquettes
sinon parfaites)

2 Bouteilles • 120 / 130 €

44

CHÂTEAU HAUT-BRION 1988

GCC1 Graves
(quelques très légères marques étiquettes
sinon parfaites)

3 Bouteilles • 690 / 750 €

45

CHÂTEAU LASCOMBES 2000

GCC2 Margaux
(B.G ou mieux; 1 accroc étiquette; quelques marques
capsules)

5 Bouteilles • 200 / 240 €

46

CHÂTEAU LYNCH BAGES 2000

GCC5 Pauillac
(1 étiquette avec très légère marque; c.l.s.)

6 Bouteilles • 720 / 780 €

47

CHÂTEAU MARGAUX 2000

GCC1 Margaux
(quelques très légères marques étiquettes
sinon parfaites)

2 Bouteilles • 1100 / 1200 €

48

CHÂTEAU MARGAUX 1988

GCC1 Margaux
(e.t.h légères)

4 Bouteilles • 940 / 1000 €

49

CHÂTEAU MONTROSE 1988

GCC2 Saint-Estèphe
(e.t.h légères)

2 Bouteilles • 140 / 160 €

50

CHÂTEAU MOUTON ROTHSCHILD 1988

GCC1 Pauillac
(e.t.h abîmées)

2 Bouteilles • 400 / 440 €

51

CHÂTEAU PALMER 2000

GCC3 Margaux

6 Bouteilles • 960 / 1020 €



51

52

CHÂTEAU PETIT VILLAGE 2000

Pomerol
(quelques très légères marques étiquettes
sinon parfaites)

6 Bouteilles • 300 / 330 €

53

CHÂTEAU CALON SEGUR 2003

GCC3 Saint-Estèphe
(Caisse Bois)

12 Bouteilles • 720 / 780 €

54

CHÂTEAU CALON SEGUR 2003

GCC3 Saint-Estèphe
(Caisse Bois de 12 sans pavillon supérieur)
(2 étiquettes avec petite griffe)

9 Bouteilles • 540 / 585 €

55

CHÂTEAU COS D'ESTOURNEL 2006

GCC2 Saint-Estèphe
(Caisse Bois)

1 Magnum • 180 / 200 €

56

CHÂTEAU DUCRU BEAU-CAILLOU 1982

GCC2 Saint-Julien
(quelques traces légères
étiquette sinon parfait état)

1 Magnum • 400 / 450 €

57

CHÂTEAU PALMER 1988

GCC3 Margaux
(1 B.G, 1 B.G- et 1 T.L.B;
2 étiquette avec accroc
minime)

3 Bouteilles • 240 / 270 €

58

PETRUS 1981

Pomerol
(T.L.B-; e.t.h légères
avec accroc)

1 Bouteille • 800 / 850 €



56



62

59

PETRUS 1983

Pomerol

(quelques marques étiquette + accroc côté; c.l.a bas de jupe)

1 Bouteille • 950 / 1050 €

60 Lot Panaché (mixed lot)

CHÂTEAU COS D'ESTOURNEL 1986

1 Bouteille

GCC2 Saint-Estèphe

CHÂTEAU COS D'ESTOURNEL 1990

2 Bouteilles

GCC2 Saint-Estèphe

3 Bouteilles • 360 / 400 €

61 Lot Panaché (mixed lot)

CHÂTEAU COS D'ESTOURNEL 1989

1 Bouteille

GCC2 Saint-Estèphe

(quelques marques étiquette + accroc)

CHÂTEAU COS D'ESTOURNEL 1995

1 Bouteille

GCC2 Saint-Estèphe

CHÂTEAU COS D'ESTOURNEL 1999

1 Bouteille

GCC2 Saint-Estèphe

3 Bouteilles • 250 / 275 €

62

CHAMBERTIN (Grand Cru) 1995

Bertagna

3 Bouteilles • 330 / 360 €

63 Lot Panaché (mixed lot)

GEVREY-CHAMBERTIN VIEILLES VIGNES 2005

1 Magnum

Sylvie Esmonin

LATRICIERES-CHAMBERTIN (Grand Cru) 1992

1 Bouteille

Faiveley

2 Flacons • 230 / 250 €

64

CHATEAUNEUF-DU-PAPE HOMMAGE A J. PERRIN

Rouge 2001

Château de Beaucastel

1 Bouteille • 220 / 240 €



65

65

CHATEAUNEUF-DU-PAPE Rouge 1989

Château Rayas

1 Bouteille • 650 / 700 €

66

CHATEAUNEUF-DU-PAPE Rouge 2001

Château de Beaucastel

2 Magnums • 240 / 260 €

67

CHATEAUNEUF-DU-PAPE Rouge 2005

Clos des Papes

1 Magnum • 270 / 300 €

68

CÔTE-RÔTIE LA MOULINE 1985

Guigal

(accroc léger étiquette; c.l.s)

1 Bouteille • 600 / 700 €

68



69

CÔTE-RÔTIE LA TURQUE 1985

Guigal

(e.t.h à e.l.a; c.l.s)

1 Bouteille • 550 / 600 €

70

PULIGNY-MONTRACHET LES FOLATIERES (1° Cru) 1999

Domaine d'Auvenay

(légers accros contre étiquette; c.l.s; 1455 bouteilles récoltées)

1 Bouteille • 180 / 200 €

71

CHÂTEAU MOUTON ROTHSCHILD 2005

GCC1 Pauillac

4 Bouteilles • 1800 / 2000 €

72

CHÂTEAU LA MISSION HAUT-BRION 2009

CC Graves

(Caisse Bois sale)

6 Bouteilles • 2700 / 3000 €

70



73

CHÂTEAU TROPLONG MONDOT 2009

GCC Saint-Emilion
(Caisse Bois)

6 Bouteilles • 780 / 840 €

74

CHÂTEAU COUTET 2009

C1 Sauternes
(Caisse Bois)

12 Bouteilles • 480 / 540 €

75

CHÂTEAU TROPLONG MONDOT 2009

GCC Saint-Emilion
(Caisse Bois)

6 Bouteilles • 780 / 840 €

76

CHÂTEAU PAPE CLEMENT 2001

CC Graves
(Caisse Bois)

12 Bouteilles • 900 / 1000 €

77

CHÂTEAU CHEVAL BLANC 1990

GCC1A Saint-Emilion

1 Bouteille • 550 / 600 €



82

78

CHÂTEAU HAUT-BRION 1979

GCC1 Graves
(e.t.h à e.l.a sur les côtés; c.l.s dont 1 c.l.a bas de jupe)

2 Bouteilles • 380 / 420 €

79

CARRUADES DE LAFITE 2013

Pauillac
(Caisse Bois cerclée)

6 Bouteilles • 660 / 720 €

80

CARRUADES DE LAFITE 2013

Pauillac
(Caisse Bois cerclée)

6 Bouteilles • 660 / 720 €

81

MEURSAULT-PERRIERES (1° Cru) 2000

Coche-Dury
(légères traces d'humidité sur étiquette, collerette et capsule sinon belle)

1 Bouteille • 750 / 800 €

82

NUITS-SAINT-GEORGES LE CLOS DES CORVEES

(1° Cru) 2012
Prieuré-Roch
(production 2122 bouteilles)

2 Bouteilles • 320 / 360 €

83 Lot Panaché (mixed lot)

NUITS-SAINT-GEORGES LE CLOS DES CORVEES

(1° Cru) 2007
3 Bouteilles
Prieuré-Roch
(quelques traces légères étiquettes)

NUITS-SAINT-GEORGES LE CLOS DES CORVEES

(1° Cru) 2009
2 Bouteilles
Prieuré-Roch
(production 3630 bouteilles)

NUITS-SAINT-GEORGES LE CLOS DES CORVEES

(1° Cru) 2010
1 Bouteille
Prieuré-Roch
(production 3656 bouteilles)

6 Bouteilles • 900 / 1000 €

84

NUITS-SAINT-GEORGES LE CLOS DES CORVEES (1° Cru) 2008

Prieuré-Roch
(production 3959 bouteilles)

6 Bouteilles • 780 / 840 €

85

NUITS-SAINT-GEORGES LE CLOS DES CORVEES (1° Cru) 2007

Prieuré-Roch
(quelques traces légères étiquettes)

6 Bouteilles • 780 / 840 €

86 Lot Panaché (mixed lot)

NUITS-SAINT-GEORGES LE CLOS DES CORVEES (1° Cru) 2006

4 Bouteilles
Prieuré-Roch

NUITS-SAINT-GEORGES PREMIER CRU VIEILLES

VIGNES 2003
2 Bouteilles
Prieuré-Roch

6 Bouteilles • 620 / 680 €

87

NUITS-SAINT-GEORGES CLOS DES CORVEES (1° Cru) 2003

Prieuré-Roch

12 Bouteilles • 1680 / 1800 €

88

NUITS-SAINT-GEORGES CLOS DES CORVEES (1° Cru) 2003

Prieuré-Roch

4 Bouteilles • 560 / 600 €

89

NUITS-SAINT-GEORGES CLOS DES CORVEES (1° Cru) 2001

Prieuré-Roch

12 Bouteilles • 1200 / 1320 €

90

NUITS-SAINT-GEORGES CLOS DES CORVEES (1° Cru) 2001

Prieuré-Roch

12 Bouteilles • 1200 / 1320 €



89

91

NUITS-SAINT-GEORGES PREMIER CRU 2004

Prieuré-Roch

12 Bouteilles • 420 / 480 €

92

NUITS-SAINT-GEORGES PREMIER CRU VIEILLES VIGNES 2003

Prieuré-Roch

6 Bouteilles • 300 / 360 €

93

NUITS-SAINT-GEORGES PREMIER CRU VIEILLES VIGNES 2012

Prieuré-Roch

(production 8408 bouteilles)

6 Bouteilles • 420 / 480 €

94

NUITS-SAINT-GEORGES PREMIER CRU VIEILLES VIGNES 2013

Prieuré-Roch

(production 8018 bouteilles)

6 Bouteilles • 420 / 480 €

95

ASSORTIMENT composé de 15 bouteilles : 2001

Domaine de la Romanée-Conti

(3 Caisses Bois) etat exceptionnel

ROMANEE-CONTI (Grand Cru)

1 Bouteille

LA TÂCHE (Grand Cru)

3 Bouteilles

RICHEBOURG (Grand Cru)

3 Bouteilles

ROMANEE-SAINT-VIVANT (Grand Cru)

3 Bouteilles

GRANDS-ECHEZEAUX (Grand Cru)

2 Bouteilles

ECHEZEAUX (Grand Cru)

3 Bouteilles

15 Bouteilles • 20000 / 22000 €

96

ASSORTIMENT composé de 13 bouteilles : 2002

Domaine de la Romanée-Conti

(2 Caisses Bois cerclées avant expertise) etat exceptionnel

ROMANEE-CONTI (Grand Cru)

1 Bouteille

LA TÂCHE (Grand Cru)

3 Bouteilles

RICHEBOURG (Grand Cru)

1 Bouteille

ROMANEE-SAINT-VIVANT (Grand Cru)

3 Bouteilles

GRANDS-ECHEZEAUX (Grand Cru)

2 Bouteilles

ECHEZEAUX (Grand Cru)

3 Bouteilles

13 Bouteilles • 22000 / 24000 €





97

97
ROMANÉE-CONTI (Grand Cru) 1935
 Domaine de la Romanée-Conti

(1,5 cm sur capsule; quelques marques étiquette et collerette sinon belles; capsule cire avec empreinte du Domaine; très bel aspect)

1 Bouteille • 12000 / 15000 €



98

98
ROMANÉE-CONTI (Grand Cru) 1935
 Domaine de la Romanée-Conti

(2,3 cm sur capsule; étiquette et collerette légèrement sales mais lisibles et complètes; capsule cire avec léger manque mais empreinte du Domaine en parfait état; bel aspect profond)

1 Bouteille • 12000 / 15000 €



99

99
ROMANÉE-CONTI (Grand Cru) 1935
 Domaine de la Romanée-Conti

(2,3 cm sur capsule; étiquette légèrement sale; collerette sale avec accroc mais lisible; capsule cire craquelée au sommet avec bouchon émergent de 3 mm sain et résistant; empreinte du Domaine très lisible; bel aspect profond)

1 Bouteille • 12000 / 14000 €



101

***106**

CHÂTEAU CHEVAL BLANC 2001

GCC1A Saint-Emilion

(Caisse Bois)

12 Bouteilles • 3600 / 3960 €

***107**

CHÂTEAU CHEVAL BLANC 2003

GCC1A Saint-Emilion

(Caisse Bois)

12 Bouteilles • 3000 / 3300 €

***108**

CHÂTEAU CHEVAL BLANC 2003

GCC1A Saint-Emilion

(Caisse Bois)

12 Bouteilles • 3000 / 3300 €

***109**

CHÂTEAU CHEVAL BLANC 2004

GCC1A Saint-Emilion

(Caisse Bois)

12 Bouteilles • 3240 / 3600 €

***110**

CHÂTEAU CHEVAL BLANC 2004

GCC1A Saint-Emilion

(Caisse Bois)

6 Magnums • 3300 / 3600 €

***111**

CHÂTEAU DE VALANDRAUD 1998

Saint-Emilion Grand Cru

(Caisse Bois)



110

12 Bouteilles • 1560 / 1740 €

***112**

CHÂTEAU HAUT-BRION 1999

GCC1 Graves

(Caisse Bois)

12 Bouteilles • 2700 / 3000 €

***113**

CHÂTEAU HAUT-BRION 1999

GCC1 Graves

(Caisse Bois)

12 Bouteilles • 2700 / 3000 €

***114**

CHÂTEAU HAUT-BRION 1999

GCC1 Graves

(Caisse Bois)

6 Magnums • 2760 / 3000 €

***100**

CHÂTEAU ANGELUS 2008

GCC1B Saint-Emilion

(Caisse Bois)

12 Bouteilles • 2400 / 2640 €

***101**

CHÂTEAU AUSONE 1998

GCC1A Saint-Emilion

(Caisse Bois)

12 Bouteilles • 4500 / 5100 €

***102**

CHÂTEAU AUSONE 2001

GCC1A Saint-Emilion

(Caisse Bois cerclée Thunevin)

12 Bouteilles • 4800 / 5400 €

***103**

CHÂTEAU AUSONE 2002

GCC1A Saint-Emilion

(Caisse Bois cerclée Thunevin)

12 Bouteilles • 3840 / 4200 €

***104**

CHÂTEAU AUSONE 2002

GCC1A Saint-Emilion

(Caisse Bois cerclée Thunevin)

12 Bouteilles • 3840 / 4200 €

***105**

CHÂTEAU CHEVAL BLANC 1998

GCC1A Saint-Emilion

(quelques marques très légères étiquettes)

6 Bouteilles • 2100 / 2400 €



105

***115**

CHÂTEAU HAUT-BRION 1999

GCC1 Graves

(Caisse Bois)

6 Magnums • 2760 / 3000 €

***116**

CHÂTEAU HAUT-BRION 2000

GCC1 Graves

(Caisse Bois)

12 Bouteilles • 5400 / 6000 €

***117**

CHÂTEAU HAUT-BRION 2000

GCC1 Graves

(Caisse Bois)

12 Bouteilles • 5400 / 6000 €



119

***118**

CHÂTEAU HAUT-BRION 2000

GCC1 Graves
(Caisse Bois)

12 Bouteilles • 5400 / 6000 €

***119**

CHÂTEAU HAUT-BRION 2000

GCC1 Graves
(Caisse Bois)

12 Bouteilles • 5400 / 6000 €

***120**

CHÂTEAU HAUT-BRION 2000

GCC1 Graves
(Caisse Bois)

6 Magnums • 5400 / 6000 €

***121**

CHÂTEAU HAUT-BRION 2000

GCC1 Graves
(Caisse Bois légèrement marquée)

6 Magnums • 5400 / 6000 €

***122**

CHÂTEAU HAUT-BRION 2001

GCC1 Graves
(Caisse Bois)

12 Bouteilles • 2880 / 3240 €

***123**

CHÂTEAU HAUT-BRION 2001

GCC1 Graves
(Caisse Bois)

12 Bouteilles • 2880 / 3240 €



125

***124**

CHÂTEAU HAUT-BRION 2004

GCC1 Graves
(Caisse Bois)

12 Bouteilles • 2760 / 3120 €

***125**

CHÂTEAU HAUT-BRION 2004

GCC1 Graves
(Caisse Bois)

12 Bouteilles • 2760 / 3120 €

***126**

CHÂTEAU LA MISSION HAUT-BRION 2001

CC Graves
(Caisse Bois)

12 Bouteilles • 1440 / 1620 €

***127**

CHÂTEAU LA MISSION HAUT-BRION 2001

CC Graves
(Caisse Bois)

12 Bouteilles • 1440 / 1620 €

***128**

CHÂTEAU LAFITE ROTHSCHILD 1998

GCC1 Pauillac
(Caisse Bois)

12 Bouteilles • 5100 / 5700 €

***129**

CHÂTEAU LAFITE ROTHSCHILD 1999

GCC1 Pauillac
(Caisse Bois)

12 Bouteilles • 4800 / 5280 €



130

***130**

CHÂTEAU LAFITE ROTHSCHILD 2000

GCC1 Pauillac
(Caisse Bois)

12 Bouteilles • 10800 / 11400 €

***131**

CHÂTEAU LAFITE ROTHSCHILD 2001

GCC1 Pauillac
(Caisse Bois)

12 Bouteilles • 4800 / 5400 €

***132**

CHÂTEAU LAFITE ROTHSCHILD 2004

GCC1 Pauillac
(Caisse Bois cerclée)

12 Bouteilles • 4560 / 5040 €

***133**

CHÂTEAU LAFITE ROTHSCHILD 2004

GCC1 Pauillac
(Caisse Bois cerclée)

12 Bouteilles • 4560 / 5040 €

***134**

CHÂTEAU LAFITE ROTHSCHILD 2008

GCC1 Pauillac
(Caisse Bois cerclée)

6 Bouteilles • 2700 / 3000 €



***135**
CHÂTEAU LATOUR 1875

GCC1 Pauillac
(rebouchée et réhabillée au Château sous le n° 90; e.l.s avec petits accrocs sinon belle; c.l.s)

1 Bouteille • 3500 / 4000 €

***136**
CHÂTEAU LATOUR 1945

GCC1 Pauillac
(T.L.B; rebouchée et réhabillée au Château en 1992 sous le n° 115; c.l.s)

1 Bouteille • 2500 / 2800 €

***137**
CHÂTEAU LATOUR 1998

GCC1 Pauillac
(Caisse Bois)

6 Magnums • 3300 3600 €



***138**
CHÂTEAU LATOUR 1999

GCC1 Pauillac
(Caisse Bois)

6 Magnums • 3300 / 3600 €

***139**
CHÂTEAU LATOUR 2000

GCC1 Pauillac
(Caisse Bois)

12 Bouteilles • 8100 / 8700 €

***140**
CHÂTEAU LATOUR 2001

GCC1 Pauillac
(Caisse Bois)

6 Magnums • 3600 / 3900 €

***141**
CHÂTEAU LATOUR 2002

GCC1 Pauillac
(Caisse Bois)

12 Bouteilles • 3240 / 3600 €

***142**
CHÂTEAU LATOUR 2003

GCC1 Pauillac
(Caisse Bois)

12 Bouteilles • 7200 / 7800 €

***143**
CHÂTEAU LATOUR 2004

GCC1 Pauillac
(Caisse Bois)

12 Bouteilles • 3600 / 3960 €



***144**
CHÂTEAU LATOUR 2004

GCC1 Pauillac
(Caisse Bois)

12 Bouteilles • 3600 / 3960 €

***145**
CHÂTEAU LEOVILLE LAS CASES 2004

GCC2 Saint-Julien
(Caisse Bois)

12 Bouteilles • 1080 / 1200 €

***146**
CHÂTEAU LEOVILLE LAS CASES 2004

GCC2 Saint-Julien
(Caisse Bois)

12 Bouteilles • 1080 / 1200 €

***147**
CHÂTEAU MARGAUX 2000

GCC1 Margaux
(Caisse Bois cerclée)

12 Bouteilles • 6600 / 7200 €

***148**
CHÂTEAU MOUTON ROTHSCHILD 1998

GCC1 Pauillac
(Caisse Bois)

12 Bouteilles • 3240 / 3600 €

***149**
CHÂTEAU MOUTON ROTHSCHILD 2001

GCC1 Pauillac
(Caisse Bois)

12 Bouteilles • 3240 / 3600 €

***150**

CHÂTEAU MOUTON ROTHSCHILD 2002

GCC1 Pauillac
(Caisse Bois)

6 Bouteilles • 1560 / 1680 €

***151**

CHÂTEAU MOUTON ROTHSCHILD 2002

GCC1 Pauillac
(Caisse Bois)

6 Bouteilles • 1560 / 1680 €

***152**

CHÂTEAU MOUTON ROTHSCHILD 2004

GCC1 Pauillac
(Caisse Bois cerclée)

12 Bouteilles • 3120 / 3360 €

***153**

CHÂTEAU TROTANOY 2008

Pomerol
(Caisse Bois)

6 Bouteilles • 750 / 810 €



151

***154**

CHÂTEAU TROTANOY 2008

Pomerol
(Caisse Bois)

6 Bouteilles • 750 / 810 €

***155**

PETRUS 1998

Pomerol
(Caisse Bois)
(e.a lisibles)

6 Bouteilles • 12000 / 13200 €

***156**

PETRUS 2000

Pomerol
(Caisse Bois)

6 Bouteilles • 18000 / 20000 €

***157**

PETRUS 2004

Pomerol
(Caisse Bois cerclée)

12 Bouteilles • 15000 / 16200 €

***158**

PETRUS 2005

Pomerol
(Caisse Bois cerclée)

6 Bouteilles • 13800 / 15000 €

***159**

PETRUS 2005

Pomerol
(Caisse Bois cerclée)

6 Bouteilles • 13800 / 15000 €



155

***160**

PETRUS 2006

Pomerol
(Caisse Bois cerclée)

6 Bouteilles • 7800 / 8700 €

***161**

PETRUS 2006

Pomerol
(Caisse Bois cerclée)

6 Bouteilles • 7800 / 8700 €

***162**

PETRUS 2007

Pomerol
(Caisse Bois cerclée)

6 Bouteilles • 7500 / 8100 €

***163**

PETRUS 2007

Pomerol
(Caisse Bois cerclée)

6 Bouteilles • 7500 / 8100 €



156



***170**
PETRUS 2010
 Pomerol
 (Caisse Bois cerclée)

6 Magnums • 25800 / 27600 €

***171**
PETRUS 2011
 Pomerol
 (Caisse Bois cerclée)

6 Bouteilles • 7800 / 8700 €

***172**
PETRUS 2011
 Pomerol
 (Caisse Bois cerclée)

6 Bouteilles • 7800 / 8700 €

***173**
TERTRE ROTEOEUF 2000
 Saint-Emilion Grand Cru
 (Caisse Bois)

6 Bouteilles • 1200 / 1320 €

***174**
TERTRE ROTEOEUF 2000
 Saint-Emilion Grand Cru
 (Caisse Bois)

6 Bouteilles • 1200 / 1320 €

***175**
TERTRE ROTEOEUF 2004
 Saint-Emilion Grand Cru
 (Caisse Bois)

12 Bouteilles • 1200 / 1320 €



***164**
PETRUS 2007
 Pomerol
 (Caisse Bois cerclée)

6 Bouteilles • 7500 / 8100 €

***165**
PETRUS 2007
 Pomerol
 (Caisse Bois cerclée)

6 Bouteilles • 7500 / 8100 €

***166**
PETRUS 2008
 Pomerol
 (Caisse Bois cerclée)

6 Bouteilles • 8400 / 9000 €

***167**
PETRUS 2008
 Pomerol
 (Caisse Bois cerclée)

6 Bouteilles • 8400 / 9000 €

***168**
PETRUS 2009
 Pomerol
 (Caisse Bois cerclée)

6 Bouteilles • 12000 / 13200 €

***169**
PETRUS 2009
 Pomerol
 (Caisse Bois cerclée)

6 Bouteilles • 12000 / 13200 €



***176**
TERTRE ROTEOEUF 2004
 Saint-Emilion Grand Cru
 (Caisse Bois)

12 Bouteilles • 1200 / 1320 €

***177**
TERTRE ROTEOEUF 2004
 Saint-Emilion Grand Cru
 (Caisse Bois)

12 Bouteilles • 1200 / 1320 €

***178**
CHÂTEAU D'YQUEM 1987
 C1 Supérieur Sauternes
 (Caisse Bois sans pavillon supérieur)
 (B.G.; e.l.s.; c.s + s.c.a?)

1 Jeroboam • 1500 / 1600 €

***179**
CHÂTEAU D'YQUEM 1989
 C1 Supérieur Sauternes
 (B.G; quelques très légères marques étiquette sinon
 parfait état)

1 Double-Magnum • 1100 / 1200 €

***180**
CHÂTEAU D'YQUEM 1989
 C1 Supérieur Sauternes
 (B.G)

1 Double-Magnum • 1100 / 1200 €



***181**
CHÂTEAU D'YQUEM 1989
 C1 Supérieur Sauternes
 (quelques très légères marques étiquettes sinon parfaites)
 3 Magnums • 1500 / 1650 €

***182**
CHÂTEAU D'YQUEM 1990
 C1 Supérieur Sauternes
 (Caisse Bois)
 6 Magnums • 3120 / 3360 €

***183**
CHÂTEAU D'YQUEM 1995
 C1 Supérieur Sauternes
 3 Magnums • 1200 / 1320 €

***184**
CHÂTEAU D'YQUEM 1995
 C1 Supérieur Sauternes
 3 Magnums • 1200 / 1320 €



***185**
CHAMBERTIN (Grand Cru) 2009
 Armand Rousseau
 6 Bouteilles • 5700 / 6000 €

***186**
CHAMBERTIN (Grand Cru) 2013
 Armand Rousseau
 (Carton d'origine)
 6 Bouteilles • 4200 / 4800 €

***187**
CHAMBERTIN (Grand Cru) 2013
 Armand Rousseau
 (Carton d'origine)
 6 Bouteilles • 4200 / 4800 €

***188**
CLOS DE LA ROCHE (Grand Cru) 2006
 Armand Rousseau
 6 Bouteilles • 1080 / 1200 €

***189**
CLOS DE LA ROCHE (Grand Cru) 2006
 Armand Rousseau
 6 Bouteilles • 1080 / 1200 €

***190**
LA TÂCHE (Grand Cru) 1996
 Domaine de la Romanée-Conti
 (1,4 cm ou mieux)
 2 Bouteilles • 3600 / 4000 €

***191**
LA TÂCHE (Grand Cru) 1996
 Domaine de la Romanée-Conti
 (2,2 cm ou mieux; 1 e.t; 1 clm.accroc)
 2 Bouteilles • 3600 / 4000 €

***192**
BATARD-MONTRACHET (Grand Cru) 2004
 Domaine Leflaive
 (Caisse Bois)
 12 Bouteilles • 2400 / 2640 €

***193**

MONTRACHET MARQUIS DE LAGUICHE (Grand Cru)
1998

Joseph Drouhin

(e.t.h légères; capsule cire abîmée et bouchon non protégé au sommet)

1 Jeroboam • 1100 / 1200 €

***194**

MONTRACHET MARQUIS DE LAGUICHE (Grand Cru)
1999

Joseph Drouhin

(Caisse Bois)

12 Bouteilles • 2640 / 2880 €

***195**

MONTRACHET MARQUIS DE LAGUICHE (Grand Cru)
2000

Joseph Drouhin

(Caisse Bois)

(collerette millésime légèrement marquées par l'humidité)

12 Bouteilles • 2880 / 3120 €

***196**

MONTRACHET MARQUIS DE LAGUICHE (Grand Cru)
2001

Joseph Drouhin

(Caisse Bois)

12 Bouteilles • 3000 / 3240 €

***197**

MONTRACHET MARQUIS DE LAGUICHE (Grand Cru)
2002

Joseph Drouhin

(e.t.h avec accroc)

1 Jeroboam • 1400 / 1500 €

198

PETRUS 1990

Pomerol

(quelques marques infimes sur capsule sinon parfait état)

1 Magnum • 5000 / 5500 €

199

MEURSAULT-PERRIERES (1° Cru) 2009

Coche-Dury

1 Bouteille • 900 / 1000 €



203 Lot Panaché (mixed lot)

MEURSAULT 2012

1 Bouteille
Coche-Dury

MEURSAULT 2013

1 Bouteille
Coche-Dury

2 Bouteilles • 470 / 520 €

204 Lot Panaché (mixed lot)

BOURGOGNE ALIGOTE 2012

1 Bouteille
Coche-Dury

BOURGOGNE ALIGOTE 2013

2 Bouteilles
Coche-Dury

BOURGOGNE CHARDONNAY 2012

1 Bouteille
Coche-Dury

BOURGOGNE CHARDONNAY 2013

1 Bouteille
Coche-Dury

5 Bouteilles • 400 / 450 €



197



198

200

MEURSAULT-PERRIERES (1° Cru) 2012

Coche-Dury

1 Bouteille • 950 / 1050 €

201

MEURSAULT-PERRIERES (1° Cru) 2013

Coche-Dury

1 Bouteille • 875 / 950 €

202 Lot Panaché (mixed lot)

MEURSAULT-GENEVRIERES (1° Cru) 2009

1 Bouteille
Coche-Dury

MEURSAULT-GENEVRIERES (1° Cru) 2012

1 Bouteille
Coche-Dury

MEURSAULT-GENEVRIERES (1° Cru) 2013

1 Bouteille
Coche-Dury

3 Bouteilles • 1650 / 1800 €

202



207



CHÂTEAU MONTROSE 1985

1 Bouteille
GCC2 Saint-Estèphe
(e.l.s)

CHÂTEAU TALBOT 1989

1 Bouteille
GCC4 Saint-Julien
(e.t.h légères)

3 Bouteilles • 160 / 180 €

208 Lot Panaché (mixed lot)

CHAMPAGNE EXTRA BRUT BLANC DE BLANCS 1996

1 Bouteille
J. Selosse
(dégorgement 2015; quelques légères marques
étiquette et contre étiquette)

CHAMPAGNE EXTRA BRUT BLANC DE BLANCS 1999

2 Bouteilles
J. Selosse
(dégorgement 2009 et 2010; quelques très légères
marques 1 étiquette et contre étiquettes)

3 Bouteilles • 1000 / 1100 €

208



205 Lot Panaché (mixed lot)

MEURSAULT LES CHEVALIERES 2013

1 Bouteille
Coche-Dury
(accroc étiquette)

PULIGNY-MONTRACHET LES ENSEIGNERES 2013

1 Bouteille
Coche-Dury

AUXEY-DURESSES Rouge 2012

1 Bouteille
Coche-Dury

3 Bouteilles • 580 / 620 €

206

CÔTE-RÔTIE 1997

Jean-Paul & Jean-Luc Jamet

2 Bouteilles • 240 / 270 €

207 Lot Panaché (mixed lot)

CHÂTEAU BEYCHEVELLE 1985

1 Bouteille
GCC4 Saint-Julien
(B.G; e.a)

211-212



209

CHAMPAGNE BRUT BLANC DE BLANCS «SUBS-TANCE» NM

J. Selosse
(dégorgement: 2 en 2009 et 1 en 2010)

3 Bouteilles • 540 / 600 €

210 Lot Panaché (mixed lot)

CHAMPAGNE BRUT BLANC DE NOIRS «CONTRASTE» NM

1 Bouteille
J. Selosse
(dégorgement 2009)

CHAMPAGNE EXTRA BRUT «LES CARELLES» NM

1 Bouteille
J. Selosse
(dégorgement 2010)

2 Bouteilles • 400 / 440 €

211

COGNAC RESERVE N° 5 «LOUIS PHILIPPE» NM

A.E Dor
(2,6 cm sur capsule; 34% rectifié au feutre rouge; c.l.s
protégée par film plastique avant expertise)

1 Bouteille • 5000 / 6000 €

212

COGNAC RESERVE N° 5 «LOUIS PHILIPPE» NM

A.E Dor

(3 cm sur capsule; 34%; e.l.s tâchée par coulure ancienne; c.l.a; bouteille en verre dépoli)

1 Bouteille • 2800 / 3200 €

213

CHÂTEAU HAUT-BRION 1988

GCC1 Graves

(quelques marque étiquette; accroc bas de jupe de capsule)

1 Magnum • 450 / 500 €

214

CHÂTEAU HAUT-BRION 1990

GCC1 Graves

(4,6 cm; quelques marques étiquette; c.s)

1 Magnum • 750 / 800 €

215

CHÂTEAU HAUT-BRION 2005

GCC1 Graves

(quelques marques étiquette)

1 Magnum • 850 / 950 €

216



216

CHÂTEAU LATOUR 1985

GCC1 Pauillac

(H.E+; e.t.h légères)

1 Magnum • 400 / 450 €

217

CHÂTEAU LEOVILLE LAS CASES 2005

GCC2 Saint-Julien

(léger pli guillotine en bas d' 1 étiquette)

3 Magnums • 1200 / 1350 €

218

CHÂTEAU MONTROSE 2000

GCC2 Saint-Estèphe

(e.t.h à e.l.a; c.s)

1 Magnum • 220 / 240 €

219

CHÂTEAU MOUTON ROTHSCHILD 2005

GCC1 Pauillac

(e.l.s à e.l.a)

1 Magnum • 900 / 950 €

220



220

CHÂTEAU ANGELUS 1998

GCC Saint-Emilion

3 Magnums • 1275 / 1350 €

221

CHÂTEAU ANGELUS 2009

GCC1B Saint-Emilion

(Caisse Bois)

6 Bouteilles • 1620 / 1800 €

222

CHÂTEAU CHASSE SPLEEN 2005

CB Moulis

(1 e.l.a et 1 avec accroc)

5 Bouteilles • 175 / 200 €

223

CHÂTEAU CHASSE SPLEEN 2009

CB Moulis

(Caisse Bois)

12 Bouteilles • 400 / 440 €

224

CHÂTEAU CHEVAL BLANC 1970

GCC1A Saint-Emilion

(T.L.B; e.t.h + accroc)

1 Bouteille • 160 / 180 €

225

CHÂTEAU CHEVAL BLANC 1998

GCC1A Saint-Emilion

(quelques marques étiquette)

1 Magnum • 720 / 780 €

226

CHÂTEAU CHEVAL BLANC 2003

GCC1A Saint-Emilion

3 Magnums • 1500 / 1650 €

227

CHÂTEAU CHEVAL BLANC 2006

GCC1A Saint-Emilion

3 Magnums • 1725 / 1875 €

228

CHÂTEAU CHEVAL BLANC 2006

GCC1A Saint-Emilion

3 Magnums • 1725 / 1875 €

229

CHÂTEAU CHEVAL BLANC 2007

GCC1A Saint-Emilion

(Caisse Bois)

6 Magnums • 3000 / 3300 €

228



230



230
CHÂTEAU CHEVAL BLANC 2008
GCC1A Saint-Emilion
(Caisse Bois)

3 Magnums • 2100 / 2250 €

231
CHÂTEAU CLOS FOURTET 2009
GCC1B Saint-Emilion
(Caisse Bois)

12 Bouteilles • 1920 / 2160 €

232
CHÂTEAU DUCRU BEUCAILLOU 2006
GCC2 Saint-Julien
(Caisse Bois)

6 Magnums • 1080 / 1200 €

233
CHÂTEAU DUCRU BEUCAILLOU 2007
GCC2 Saint-Julien
(Caisse Bois)

6 Magnums • 870 / 930 €

234
CHÂTEAU GISOURS 2009
GCC3 Margaux
(Caisse Bois)

12 Bouteilles • 720 / 780 €

235
CHÂTEAU HAUT-BAGES LIBERAL 2005
GCC5 Pauillac

6 Bouteilles • 180 / 200 €

236

CHÂTEAU HAUT-BRION 1971
GCC1 Graves
(3,1 cm; e.a; c.s)
1 Bouteille • 150 / 160 €

237

CHÂTEAU HAUT-BRION 2000
GCC1 Graves
1 Magnum • 900 / 1000 €

238

CHÂTEAU HAUT-BRION 2003
GCC1 Graves
(1 étiquette avec quelques
marques et 1 accroc)
3 Magnums • 1500 / 1650 €

239

CHÂTEAU HAUT-BRION 2006
GCC1 Graves
(1 marque étiquette)
3 Magnums • 1650 / 1800 €

239



236



243

240

CHÂTEAU HAUT-BRION 2006
GCC1 Graves
(1 marque étiquette et 1 contre-étiquette aussi)
3 Magnums • 1650 / 1800 €

241

CHÂTEAU HAUT-BRION 2007
GCC1 Graves
(Caisse Bois)
6 Magnums • 3000 / 3300 €

242

CHÂTEAU HAUT-BRION 2008
GCC1 Graves
(Caisse Bois)
3 Magnums • 1500 / 1650 €

243

CHÂTEAU HOSANNA 2009
Pomerol
(Caisse Bois)
6 Bouteilles • 900 / 1000 €

244

CHÂTEAU LA FLEUR PETRUS 2007
Pomerol
(Caisse Bois)
6 Magnums • 1500 / 1650 €

245

CHÂTEAU LA FLEUR PETRUS 2008
Pomerol
(Caisse Bois)
3 Magnums • 750 / 825 €

246



246

CHÂTEAU LA MISSION HAUT-BRION 1998

CC Graves

(1 accroc étiquette sinon belle)

2 Magnums • 840 / 900 €

247

CHÂTEAU LA MISSION HAUT-BRION 2000

CC Graves

1 Magnum • 800 / 900 €

248

CHÂTEAU LA MISSION HAUT-BRION 2006

CC Graves

(1 étiquette légèrement marquée)

5 Magnums • 1500 / 1650 €

249

CHÂTEAU LA MISSION HAUT-BRION 2007

CC Graves

(Caisse Bois)

3 Magnums • 900 / 1000 €

250

CHÂTEAU LA MISSION HAUT-BRION 2008

CC Graves

(Caisse Bois)

3 Magnums • 1050 / 1150 €

251

CHÂTEAU LAFITE ROTHSCHILD 2007

GCC1 Pauillac

(Caisse Bois cerclée 1 côté)

6 Magnums • 4800 / 5400 €

252

CHÂTEAU LAFLEUR 2001

Pomerol

3 Bouteilles • 780 / 840 €

253

CHÂTEAU LATOUR 1996

GCC1 Pauillac

(petit accroc sur 1 étiquette)

3 Magnums • 2550 / 2700 €

252



253



254

CHÂTEAU LATOUR 2000

GCC1 Pauillac

1 Magnum • 1300 / 1400 €

255

CHÂTEAU LATOUR 2006

GCC1 Pauillac

(Caisse Bois)

3 Magnums • 2160 / 2340 €

256

CHÂTEAU LATOUR 2007

GCC1 Pauillac

(Caisse Bois)

3 Magnums • 1650 / 1800 €

257



257

CHATEAU LATOUR 2007

GCC1 Pauillac
(Caisse Bois)

3 Magnums • 1650 / 1800 €

258

CHATEAU LATOUR A POMEROL 2007

Pomerol
(Caisse Bois)

6 Magnums • 480 / 540 €

259

CHATEAU LEVILLE LAS CASES 2006

GCC2 Saint-Julien
(1 e.l.s et 1 contre étiquette avec accroc)

3 Magnums • 750 / 825 €

260

CHATEAU LEVILLE LAS CASES 2006

GCC2 Saint-Julien
(e.l.a sinon belle)

1 Magnum • 250 / 275 €

261

CHATEAU LEVILLE LAS CASES 2007

GCC2 Saint-Julien
(Caisse Bois)

6 Magnums • 1200 / 1320 €

262

CHATEAU LEVILLE LAS CASES 2008

GCC2 Saint-Julien
(Caisse Bois)

6 Magnums • 1260 / 1380 €

263

CHATEAU LEVILLE LAS CASES 2009

GCC2 Saint-Julien
(Caisse Bois)

12 Bouteilles • 2400 / 2640 €

264

CHATEAU LEVILLE POYFERRE 2000

GCC2 Saint-Julien
(1 e.l.s et 1 e.l.a)

3 Magnums • 690 / 750 €

265

CHATEAU LEVILLE POYFERRE 2007

GCC2 Saint-Julien
(1 étiquette avec 1 accroc)

6 Magnums • 540 / 600 €

266

CHATEAU LEVILLE POYFERRE 2008

GCC2 Saint-Julien
(Caisse Bois)

6 Magnums • 720 / 780 €

264



269



267

CHATEAU L'EVANGILE 2007

Pomerol
(Caisse Bois)

6 Magnums • 840 / 960 €

268

CHATEAU L'EVANGILE 2008

Pomerol
(Caisse Bois)

3 Magnums • 510 / 540 €

269

CHATEAU LYNCH BAGES 2007

GCC5 Pauillac
(Caisse Bois de 6 sans pavillon supérieur)
(1 marque étiquette sinon état parfait)

5 Magnums • 600 / 650 €

270

CHATEAU MAGDELAINE 2006

GCC1B Saint-Emilion

5 Magnums • 450 / 500 €

271

CHATEAU MARGAUX 1999

GCC1 Margaux
(quelques marques étiquettes sinon parfait état)

3 Magnums • 1650 / 1800 €

272



272

CHÂTEAU MARGAUX 2000

GCC1 Margaux
1 Magnum • 1100 / 1200 €

273

CHÂTEAU MARGAUX 2008

GCC1 Margaux
(Caisse Bois cerclée)
3 Magnums • 1650 / 1800 €

274

CHÂTEAU MARGAUX 2009

GCC1 Margaux
(Caisse Bois cerclée)
3 Magnums • 3300 / 3600 €

275

**CHÂTEAU MOUTON
ROTHSCHILD 2006**

GCC1 Pauillac
(Caisse Bois)
3 Magnums • 2100 / 2250 €

276

CHÂTEAU MOUTON ROTHSCHILD 2007

GCC1 Pauillac
(Caisse Bois)
6 Magnums • 3300 / 3600 €

277

CHÂTEAU MOUTON ROTHSCHILD 2008

GCC1 Pauillac
(Caisse Bois)
3 Magnums • 2100 / 2250 €

275



278



278

CHÂTEAU PALMER 2008

GCC3 Margaux
3 Magnums • 600 / 660 €

279

CHÂTEAU PALMER 2008

GCC3 Margaux
(accroc contre-étiquette)
2 Magnums • 400 / 440 €

280

CHÂTEAU PICHON COMTESSE LALANDE 2006

GCC2 Pauillac
(Caisse Bois)
6 Magnums • 960 / 1080 €

281

CHÂTEAU PONTET CANET 2006

GCC5 Pauillac
(Caisse Bois)
6 Magnums • 840 / 960 €

282

CHÂTEAU PONTET CANET 2007

GCC5 Pauillac
(Caisse Bois)
6 Magnums • 750 / 840 €

283

CHÂTEAU PONTET CANET 2008

GCC5 Pauillac
(Caisse Bois)
3 Magnums • 420 / 480 €

284

CHÂTEAU POUJEAUX 2005

CB Moulis
(3 e.l.a sinon belles)
6 Bouteilles • 120 / 135 €

285

CHÂTEAU SOCIANDO MALLET 2005

CB Haut-Médoc
(quelques marques ou accrocs étiquettes)
6 Bouteilles • 210 / 240 €

286

CHÂTEAU TALBOT 2005

GCC4 Saint-Julien
(3 étiquettes avec marques ou accrocs)
6 Bouteilles • 330 / 360 €

287

CHÂTEAU TROPLONG MONDOT 2008

GCC Saint-Emilion
(Caisse Bois)
6 Magnums • 960 / 1050 €

283



288



288
CHÂTEAU TROPLONG MONDOT 2009

GCC Saint-Emilion
(Caisse Bois)

12 Bouteilles • 1560 / 1680 €

289
CHÂTEAU TROTANOY 2008

Pomerol
(Caisse Bois)

3 Magnums • 750 / 825 €

290
CLOS DU MARQUIS 2005

Saint-Julien
(accrocs sur 2 étiquettes et 3 contre étiquettes)

6 Bouteilles • 240 / 270 €

291
CROIX DE BEUCAILLOU 2005

Saint-Julien

6 Bouteilles • 180 / 210 €

292
LA CHAPPELLE DE LA MISSION HAUT-BRION 2005

Pessac-Léognan
(quelques étiquettes avec accrocs)

12 Bouteilles • 900 / 1000 €

293
PAUILLAC DE LATOUR 2005

Pauillac
(Caisse Bois)

12 Bouteilles • 720 / 780 €

294

PETRUS 1988

Pomerol
(quelques accrocs étiquette + adhésif côté gauche;
c.l.s)

1 Bouteille • 1000 / 1100 €

295

PETRUS 1999

Pomerol

3 Magnums • 7800 / 8400 €

296

PETRUS 2000

Pomerol
(Caisse Bois)

1 Magnum • 6000 / 6600 €

297

PETRUS 2003

Pomerol

2 Bouteilles • 2700 / 2800 €

295



296



298

PETRUS 2005

Pomerol
(Caisse Bois cerclée)

3 Magnums • 13800 / 15000 €

299

PETRUS 2006

Pomerol
(Caisse Bois cerclée)

3 Magnums • 8100 / 9000 €

300

PETRUS 2007

Pomerol
(Caisse Bois cerclée)

3 Magnums • 7500 / 8250 €

301

PETRUS 2007

Pomerol
(Caisse Bois cerclée)

3 Magnums • 7500 / 8250 €

302

PETRUS 2008

Pomerol
(Caisse Bois cerclée)

6 Magnums • 17400 / 19200 €

303

PETRUS 2009

Pomerol
(Caisse Bois cerclée)

6 Magnums • 26400 / 28800 €

303



307



304

PETRUS 2010

Pomerol
(Caisse Bois cerclée)

3 Bouteilles • 6300 / 6750 €

305

VIEUX CHÂTEAU CERTAN 2007

Pomerol
(Caisse Bois)

6 Magnums • 900 / 1000 €

306 Lot Panaché (mixed lot)

LA CHAPELLE DE LA MISSION HAUT-BRION 2000

2 Bouteilles
Pessac-Léognan
(accros légers étiquettes)

CHÂTEAU LYNCH BAGES 1995

1 Bouteille
GCC5 Pauillac
(e.l.s sinon belle)

3 Bouteilles • 180 / 200 €

311



307

**CHAMPAGNE BRUT BLANC DE BLANCS
«SUBSTANCE» NM**

J. Selosse

(dégorgement 2006; quelques marques ou accros
étiquettes et contre étiquettes)

5 Bouteilles • 900 / 1000 €

308

BONNES-MARES (Grand Cru) 2007

Georges Roumier

(1 marque étiquette sinon parfait état)

4 Bouteilles • 1200 / 1400 €

309

CHAMBOLLE-MUSIGNY LA COMBE D'ORVEAUX 2005

Domaine Jean Grivot

6 Bouteilles • 300 / 330 €

310

**CHAMBOLLE-MUSIGNY LES AMOUREUSES (1° Cru)
2007**

Georges Roumier

3 Bouteilles • 1650 / 1800 €

320



324



327



311

CHAMBOLLE-MUSIGNY LES AMOUREUSES (1° Cru) 2007

Georges Roumier
(quelques marques légères sur 2 étiquettes)

3 Bouteilles • 1650 / 1800 €

312

CHAMBOLLE-MUSIGNY LES CRAS (1° Cru) 2002

Georges Roumier
(1 marque étiquette sinon parfait état)

2 Bouteilles • 360 / 400 €

313

CHAMBOLLE-MUSIGNY LES CRAS (1° Cru) 2007

Georges Roumier
(quelques étiquettes avec de petites marques)

6 Bouteilles • 780 / 840 €

314

CHAPELLE-CHAMBERTIN (Grand Cru) 2007

Domaine Trapet

6 Bouteilles • 450 / 480 €

315

CHAPELLE-CHAMBERTIN (Grand Cru) 2007

Domaine Trapet
(1 étiquette légèrement marquée)

6 Bouteilles • 450 / 480 €

316

CHARMES-CHAMBERTIN (Grand Cru) 2000

Dominique Laurent

3 Magnums • 420 / 480 €

317

CLOS DE VOUGEOT (Grand Cru) 2004

Thibault Liger-Belair
(Caisse Bois)

6 Bouteilles • 360 / 420 €

318

CLOS DE VOUGEOT (Grand Cru) 2004

Thibault Liger-Belair
(Caisse Bois)

6 Bouteilles • 360 / 420 €

319

CLOS DE VOUGEOT (Grand Cru) 2005

Thibault Liger-Belair
(Caisse Bois)

6 Bouteilles • 600 / 660 €

320

CLOS DE VOUGEOT (Grand Cru) 2005

Domaine Jean Grivot

6 Bouteilles • 720 / 780 €

321

CLOS DE VOUGEOT (Grand Cru) 2005

Domaine Jean Grivot

3 Bouteilles • 360 / 390 €

322

CLOS DES LAMBRAYS (Grand Cru) 2008

Domaine des Lambrays

6 Bouteilles • 540 / 600 €

323

CLOS DES LAMBRAYS (Grand Cru) 2008

Domaine des Lambrays
(1 accroc étiquette)

5 Bouteilles • 450 / 500 €

324

ECHEZEUX (Grand Cru) 1996

Domaine de la Romanée-Conti
(1,7 cm)

1 Bouteille • 500 / 550 €

325

ECHEZEUX (Grand Cru) 2000

Domaine Jean Grivot

3 Magnums • 675 / 750 €

326

ECHEZEUX (Grand Cru) 2005

Domaine Jean Grivot
(1 accroc étiquette côté)

5 Bouteilles • 900 / 1000 €

327

ECHEZEUX (Grand Cru) 2005

Robert Arnoux

6 Bouteilles • 960 / 1020 €

328

ECHEZEUX (Grand Cru) 2006

Robert Arnoux

6 Bouteilles • 600 / 660 €

329

GEVREY-CHAMBERTIN 2007

Claude Dugat
(1 e.l.a)

12 Bouteilles • 600 / 660 €



334



330

GEVREY-CHAMBERTIN 2013

Joseph Roty

12 Bouteilles • 330 / 360 €

331

MARSANNAY 2012

Joseph Roty

12 Bouteilles • 220 / 240 €

332

MARSANNAY 2012

Joseph Roty

12 Bouteilles • 220 / 240 €

333

MOREY-SAINT-DENIS LES LOUPS (1° Cru) 2008

Clos des Lambrays

7 Bouteilles • 350 / 380 €

334

MUSIGNY (Grand Cru) 2007

Georges Roumier

2 Bouteilles • 3000 / 3300 €

338



335

NUITS-SAINT-GEORGES LES BOUDOTS (1° Cru) 2000

Domaine Jean Grivot
(quelques marques étiquettes sinon parfaites)

3 Magnums • 450 / 500 €

336

NUITS-SAINT-GEORGES LES BOUDOTS (1° Cru) 2005

Domaine Jean Grivot

5 Bouteilles • 400 / 450 €

337

NUITS-SAINT-GEORGES LES PROCES (1° Cru) 2005

Robert Arnoux

4 Bouteilles • 200 / 220 €

338

NUITS-SAINT-GEORGES LES SAINT-GEORGES (1° Cru) 2005

Thibault Liger-Belair
(Caisse Bois)

3 Magnums • 360 / 420 €

339

RICHEBOURG (Grand Cru) 2004

Thibault Liger-Belair
(Caisse Bois)

6 Bouteilles • 900 / 1000 €

340

RICHEBOURG (Grand Cru) 2004

Thibault Liger-Belair
(Caisse Bois de 6 remise à l'acquéreur)

5 Bouteilles • 750 / 800 €



341

341

RICHEBOURG (Grand Cru) 2005

Thibault Liger-Belair

(Caisse Bois)

3 Magnums • 1800 / 2100 €

342

RICHEBOURG (Grand Cru) 2005

Thibault Liger-Belair

(Caisse Bois)

6 Bouteilles • 1800 / 2100 €

343

RICHEBOURG (Grand Cru) 2006

Thibault Liger-Belair

(quelques marques étiquette sinon belle)

1 Bouteille • 200 / 220 €

344

RICHEBOURG (Grand Cru) 2005

Domaine Jean Grivot

3 Bouteilles • 1800 / 2100 €



344

345

RICHEBOURG (Grand Cru) 2006

Domaine Jean Grivot

5 Bouteilles • 1750 / 2000 €

346

RICHEBOURG (Grand Cru) 2008

Domaine Jean Grivot

2 Magnums • 1400 / 1500 €

347

VOSNE-ROMANEE AUX BRULEES (1° Cru) 2005

Domaine Jean Grivot

5 Bouteilles • 650 / 700 €

348

VOSNE-ROMANEE BOSSIERES 2005

Domaine Jean Grivot

6 Bouteilles • 330 / 360 €

349

VOSNE-ROMANEE LES CHAUMES (1° Cru) 2005

Robert Arnoux

3 Bouteilles • 210 / 240 €



347

350 Lot Panaché (mixed lot)

ECHZEZAUX (Grand Cru) 2000

1 Magnum

Domaine Jean Grivot

ECHZEZAUX (Grand Cru) 2008

1 Magnum

Domaine Jean Grivot

(quelques marques étiquettes sinon belles)

CLOS DE VOUGEOT (Grand Cru) 2008

1 Magnum

Domaine Jean Grivot

3 Magnums • 700 / 800 €

351 Lot Panaché (mixed lot)

VOSNE-ROMANEE BOSSIERES 2008

2 Magnums

Domaine Jean Grivot

NUITS-SAINT-GEORGES LES BOUDOTS (1° Cru) 2008

1 Magnum

Domaine Jean Grivot

3 Magnums • 360 / 400 €

350



352 Lot Panaché (mixed lot)

NUITS-SAINT-GEORGES LES BOUDOTS (1° Cru) 2001

2 Magnums
Domaine Jean Grivot
(quelques marques étiquettes sinon belles)

NUITS-SAINT-GEORGES LES BOUDOTS (1° Cru) 2008

1 Magnum
Domaine Jean Grivot

3 Magnums • 440 / 480 €

353 Lot Panaché (mixed lot)

CHARMES-CHAMBERTIN (Grand Cru) 2000

1 Magnum
Dominique Laurent

VOSNE-ROMANEE LES BEAUX MONTS (1° Cru) 2008

2 Magnums
Domaine Jean Grivot

3 Magnums • 500 / 550 €

354 Lot Panaché (mixed lot)

VOSNE-ROMANEE LES SUCHOTS (1° Cru) 2006

3 Bouteilles
Domaine Jean Grivot

VOSNE-ROMANEE LES BEAUX MONTS (1° Cru) 2006

3 Bouteilles
Domaine Jean Grivot

6 Bouteilles • 500 / 550 €

355 Lot Panaché (mixed lot)

ECHEZEAUX (Grand Cru) 2006

2 Bouteilles
Domaine Jean Grivot

CLOS DE VOUGEOT (Grand Cru) 2006

2 Bouteilles
Domaine Jean Grivot

4 Bouteilles • 330 / 360 €

356 Lot Panaché (mixed lot)

VOSNE-ROMANEE LES BEAUX MONTS (1° Cru) 2005

1 Bouteille
Domaine Jean Grivot

358



VOSNE-ROMANEE BOSSIERES 2005

2 Bouteilles
Domaine Jean Grivot

3 Bouteilles • 180 / 200 €

357 Lot Panaché (mixed lot)

ALOXE-CORTON LA TOPPE AU VERT (1° Cru) 2006

3 Bouteilles
Thibault Liger-Belair
(contre étiquettes abîmées)

CORTON (Grand Cru) 2006

2 Bouteilles
Thibault Liger-Belair
(contre étiquettes abîmées)

5 Bouteilles • 140 / 160 €

358

BATARD-MONTRACHET (Grand Cru) 2004

Domaine Ramonet

4 Bouteilles • 900 / 1000 €

359

BATARD-MONTRACHET (Grand Cru) 2004

P.Y Colin-Morey

1 Bouteille • 225 / 250 €

360

BATARD-MONTRACHET (Grand Cru) 2006

P.Y Colin-Morey
(quelques marques étiquette et capsule)

1 Magnum • 500 / 550 €

361

BIENVENUES-BATARD-MONTRACHET (Grand Cru) 2004

Domaine Ramonet
(quelques marques étiquettes et collerettes)

2 Bouteilles • 340 / 380 €

362

CHEVALIER-MONTRACHET (Grand Cru) 2006

P.Y Colin-Morey
(accroc étiquette)

1 Magnum • 550 / 600 €

362





363
CORTON-CHARLEMAGNE (Grand Cru) 2006

P.Y Colin-Morey
 (accroc étiquette)

1 Magnum • 350 / 400 €

364
MEURSAULT-CHARMES (1° Cru) 2009

Domaine Roulot

2 Bouteilles • 380 / 420 €

365
MEURSAULT-PERRIERES (1° Cru) 2009

Domaine Roulot

2 Bouteilles • 700 / 800 €

366
MONTRACHET (Grand Cru) 2004

P.Y Colin-Morey

2 Bouteilles • 800 / 900 €

367
MONTRACHET (Grand Cru) 2006

Comtes Lafon
 (Caisse Bois)

1 Bouteille • 700 / 750 €



368
MONTRACHET (Grand Cru) 2006

Comtes Lafon
 (Caisse Bois)

1 Bouteille • 700 / 750 €

369
MONTRACHET (Grand Cru) 2006

Comtes Lafon
 (Caisse Bois)

1 Bouteille • 700 / 750 €

370
MONTRACHET (Grand Cru) 2006

Moret-Nominé
 (1 e.a; 1 c.l.s)

2 Magnums • 800 / 900 €

371
MONTRACHET (Grand Cru) 2007

Moret-Nominé
 (1 accroc étiquette; 1 c.l.s)

2 Magnums • 900 / 1000 €

372

MONTRACHET (Grand Cru) 2008

Moret-Nominé

1 Magnum • 500 / 550 €

373

CÔTE-RÔTIE 2004

Jean-Paul & Jean-Luc Jamet

3 Magnums • 450 / 500 €

374

CÔTE-RÔTIE BASSENON 2005

Cuilleron

(quelques marques étiquettes sinon parfaites)

3 Magnums • 300 / 330 €

375

CÔTE-RÔTIE CÔTE BRUNE 2004

Jean-Paul & Jean-Luc Jamet

(3 étiquettes avec de très légères marques)

4 Bouteilles • 560 / 600 €

376

CÔTE-RÔTIE LA BELLE HELENE 2003

M. & S. Ogier

6 Bouteilles • 480 / 540 €

377

CÔTE-RÔTIE LA BELLE HELENE 2003

M. & S. Ogier

4 Bouteilles • 320 / 360 €

378

CÔTE-RÔTIE LA BELLE HELENE 2005

M. & S. Ogier

(1 e.l.a sinon belle)

6 Bouteilles • 720 / 780 €

379

CÔTE-RÔTIE LA BELLE HELENE 2006

M. & S. Ogier

(1 e.l.a sinon belle)

5 Bouteilles • 450 / 500 €

380

CÔTE-RÔTIE LA LANDONNE 2005

Jean-Michel Gérin

(quelques marques étiquettes sinon belles)

5 Bouteilles • 450 / 500 €

381

CÔTE-RÔTIE LA LANDONNE 2006

Jean-Michel Gérin

(quelques marques étiquettes sinon parfaites)

6 Bouteilles • 420 / 480 €

382

CÔTE-RÔTIE LA LANDONNE 2007

Jean-Michel Gérin

(quelques marques étiquettes sinon parfaites)

6 Bouteilles • 420 / 480 €

383

CÔTE-RÔTIE LA LANDONNE 2007

Jean-Michel Gérin

(quelques marques étiquettes sinon parfaites)

6 Bouteilles • 420 / 480 €

384

CÔTE-RÔTIE LA LANDONNE 2009

Jean-Michel Gérin

6 Bouteilles • 480 / 540 €



387



385
CÔTE-RÔTIE LANCEMENT 2005

M. & S. Ogier

6 Bouteilles • 720 / 780 €

386
CÔTE-RÔTIE LANCEMENT 2006

M. & S. Ogier
(2 e.a)

6 Bouteilles • 600 / 660 €

387
CÔTE-RÔTIE LES GRANDES PLACES 1999

Clusel-Roch
(2 e.a)

5 Bouteilles • 350 / 400 €

388
CÔTE-RÔTIE LES GRANDES PLACES 2004

Jean-Michel Gérin

6 Bouteilles • 300 / 330 €

389
CÔTE-RÔTIE LES GRANDES PLACES 2004

Jean-Michel Gérin

5 Bouteilles • 250 / 275 €

392



390
CÔTE-RÔTIE LES GRANDES PLACES 2005

Jean-Michel Gérin

4 Bouteilles • 320 / 360 €

391
CÔTE-RÔTIE LES GRANDES PLACES 2006

Jean-Michel Gérin

6 Bouteilles • 420 / 480 €

392
CÔTE-RÔTIE LES GRANDES PLACES 2006

Jean-Michel Gérin

6 Bouteilles • 420 / 480 €

393
CÔTE-RÔTIE LES GRANDES PLACES 2007

Jean-Michel Gérin

6 Bouteilles • 360 / 390 €

394
CÔTE-RÔTIE LES GRANDES PLACES 2007

Jean-Michel Gérin

6 Bouteilles • 360 / 390 €

395
CÔTE-RÔTIE TERRES SOMBRES 2006

Cuilleron

6 Bouteilles • 210 / 240 €

396
CÔTE-RÔTIE TERRES SOMBRES 2007

Cuilleron

6 Bouteilles • 240 / 270 €

397
CÔTE-RÔTIE TERRES SOMBRES 2007

Cuilleron

6 Bouteilles • 240 / 270 €

398
CROZES-HERMITAGE CLOS DES GRIVES 2006

Domaine Combier
(1 e.l.a et 1 e.a)

6 Bouteilles • 140 / 160 €

399
CROZES-HERMITAGE CLOS DES GRIVES 2007

Domaine Combier

12 Bouteilles • 270 / 300 €

400

CROZES-HERMITAGE CLOS DES GRIVES 2007

Domaine Combiar

11 Bouteilles • 250 / 275 €

401

CROZES-HERMITAGE CLOS DES GRIVES 2009

Domaine Combiar

(Caisse Bois)

1 Jeroboam • 140 / 160 €

402

CROZES-HERMITAGE CLOS DES GRIVES 2009

Domaine Combiar

12 Bouteilles • 300 / 330 €

403

CROZES-HERMITAGE CLOS DES GRIVES 2009

Domaine Combiar

6 Bouteilles • 150 / 165 €

404

CROZES-HERMITAGE CLOS DES GRIVES 2009

Domaine Combiar

3 Magnums • 180 / 200 €

405

CROZES-HERMITAGE CLOS DES GRIVES 2010

Domaine Combiar

(Caisse Bois)

6 Bouteilles • 180 / 200 €

406

CROZES-HERMITAGE CLOS DES GRIVES 2010

Domaine Combiar

(Caisses Bois individuelles)

3 Magnums • 210 / 240 €

407

HERMITAGE Blanc 2002

J.L Chave

2 Bouteilles • 220 / 240 €

408

HERMITAGE Blanc 2003

J.L Chave

2 Bouteilles • 240 / 260 €

409

HERMITAGE Rouge 2001

J.L Chave

2 Bouteilles • 320 / 340 €

410

HERMITAGE Rouge 2002

J.L Chave

(quelques marques étiquettes sinon belles)

3 Bouteilles • 330 / 360 €

411

HERMITAGE Rouge 2003

J.L Chave

3 Bouteilles • 1100 / 1200 €

412

HERMITAGE Rouge 2005

Alain Graillot

(quelques marques étiquettes sinon belles)

4 Bouteilles • 280 / 320 €

413 Lot Panaché (mixed lot)

CÔTE-RÔTIE 2005

1 Magnum

M. & S. Ogier

(quelques marques étiquette sinon belle)

HERMITAGE Blanc 1955

1 Bouteille

Paul Etienne

(4,5 cm; e.t.h à e.a; clm.s; c.l.s)

2 Flacons • 100 / 120 €



411



414 Lot Panaché (mixed lot)

CHATEAUNEUF-DU-PAPE Rouge 19942 Bouteilles
Château de Beaucastel**CHATEAUNEUF-DU-PAPE Rouge 1995**2 Bouteilles
Château de Beaucastel**CHATEAUNEUF-DU-PAPE Rouge 1996**2 Bouteilles
Château de Beaucastel

6 Bouteilles • 280 / 320 €

415 Lot Panaché (mixed lot)

CÔTE-RÔTIE LES EMBRUNS 20035 Bouteilles
M. & S. Ogier
(quelques e.l.a sinon belles)**CÔTE-RÔTIE TERRES SOMBRES 2006**1 Bouteille
Cuilleron

6 Bouteilles • 210 / 240 €

419



416 Lot Panaché (mixed lot)

CHATEAUNEUF-DU-PAPE Rouge 19931 Bouteille
Château de Beaucastel
(e.l.s sinon belle)**CHATEAUNEUF-DU-PAPE Rouge 1999**2 Bouteilles
Château de Beaucastel
(e.l.s sinon belles)

3 Bouteilles • 130 / 150 €

417 Lot Panaché (mixed lot)

CROZES-HERMITAGE CLOS DES GRIVES 20091 Bouteille
Domaine Combier**COTEAUX DU LANGUEDOC TETE DE CUVÉE 1998**4 Bouteilles
Château Puech-Haut

5 Bouteilles • 125 / 135 €

418 Lot Panaché (mixed lot)

CÔTE-RÔTIE TERRES SOMBRES 20043 Bouteilles
Cuilleron
(e.l.s)**COTES DU LUBERON BASTIDE DE RHODARES 2005**2 Bouteilles
Cave de Lourmarin
(e.l.s sinon belles)**COTEAUX DU LANGUEDOC COTE DOREE 1999**1 Bouteille
Domaine l'Aiguelière

6 Bouteilles • 125 / 135 €

419

VIN DE PAYS DE L'HERAULT Blanc 2004La Grange des Pères
(1 e.l.a)

3 Bouteilles • 330 / 360 €

420

VIN DE PAYS DE L'HERAULT Rouge 2005

La Grange des Pères

6 Bouteilles • 660 / 720 €

421

VIN DE PAYS DE L'HERAULT Rouge 2005La Grange des Pères
(2 e.l.s sinon belles)

3 Bouteilles • 330 / 360 €

422

VIN DE PAYS DE L'HERAULT Rouge 2006La Grange des Pères
(accrocs étiquettes)

3 Magnums • 660 / 720 €

423

VIN DE PAYS DE L'HERAULT Rouge 2006

La Grange des Pères

12 Bouteilles • 1200 / 1320 €

424

VIN DE PAYS DE L'HERAULT Rouge 2006

La Grange des Pères

6 Bouteilles • 600 / 660 €

425

VIN DE PAYS DE L'HERAULT Rouge 2007

La Grange des Pères

3 Magnums • 660 / 720 €



423

426

VIN DE PAYS DE L'HERAULT Rouge 2007

La Grange des Pères

3 Magnums • 660 / 720 €

427

VIN DE PAYS DE L'HERAULT Rouge 2007

La Grange des Pères

12 Bouteilles • 1200 / 1320 €

428

VIN DE PAYS DE L'HERAULT Rouge 2007

La Grange des Pères

(quelques marques étiquettes)

6 Bouteilles • 600 / 660 €

429

VIN DE PAYS DE L'HERAULT Rouge 2007

La Grange des Pères

(1 e.l.a sinon belle)

3 Bouteilles • 300 / 330 €



431

430

VIN DE PAYS DES BOUCHES DU RHONE 2007

Domaine de Trévalon

(Caisse Bois)

1 Double-Magnum • 240 / 270 €

431

VIN DE PAYS DES BOUCHES DU RHONE 2007

Domaine de Trévalon

4 Magnums • 440 / 480 €

432

VIN DE PAYS DES BOUCHES DU RHONE 2007

Domaine de Trévalon

6 Bouteilles • 270 / 300 €

433 Lot Panaché (mixed lot)

VIN DE PAYS DE L'HERAULT Rouge 2001

1 Bouteille

La Grange des Pères

(e.l.a sinon belle)

VIN DE PAYS DE L'HERAULT Rouge 2006

4 Bouteilles

La Grange des Pères

(1 e.l.s et 1 e.l.a)

5 Bouteilles • 520 / 560 €

434 Lot Panaché (mixed lot)

VIN DE PAYS DE L'HERAULT Rouge 2000

3 Bouteilles

Mas de Daumas Gassac

(quelques marques étiquettes sinon belles)

FAUGERES «VALINIERE» 1998

3 Bouteilles

Léon Barral

(e.l.s sinon belles)

6 Bouteilles • 240 / 270 €



439



435

SAUMUR-CHAMPIGNY «LE BOURG» 1995

Clos Rougeard

(Caisse Bois sale de 12 remise à l'acquéreur)

(e.t.h dont 7 e.a et 1 e.t.a; clim.s dont 1 clim.a)

9 Bouteilles • 2250 / 2500 €

436

VIN DE PAYS DE L'HERAULT Rouge 1995

La Grange des Pères

2 Bouteilles • 240 / 270 €

437

CHÂTEAU PALMER 2005

GCC3 Margaux

3 Bouteilles • 630 / 660 €

438

CHAMPAGNE 1997

Salon

(Caisse Bois)

1 Bouteille • 230 / 250 €

439

CHAMPAGNE COMTES DE CHAMPAGNE 1998

Taittinger

3 Bouteilles • 270 / 300 €

442



440

CHÂTEAU DE FIEUZAL Blanc 2013

CC Graves

(Caisse Bois)

6 Bouteilles • 165 / 180 €

441

CHATEAUNEUF-DU-PAPE HOMMAGE A J. PERRIN

Rouge 1995

Château de Beaucastel

(accroc étiquette)

1 Bouteille • 220 / 240 €

442 Lot Panaché (mixed lot)

CHAMPAGNE 1998

1 Bouteille

Krug

CHAMPAGNE 2000

1 Bouteille

Krug

CHAMPAGNE 2002

1 Bouteille

Salon

3 Bouteilles • 575 / 625 €

443



443

LA ROMANEE (Grand Cru) 2005

Bouchard Père & Fils

6 Bouteilles • 4200 / 4800 €

444

MEURSAULT 2012

Coche-Dury

3 Bouteilles • 750 / 800 €

445

MEURSAULT 2013

Coche-Dury

6 Bouteilles • 1320 / 1440 €

446

AUXEY-DURESSES Rouge 2013

Coche-Dury

6 Bouteilles • 420 / 480 €

447

BONNES-MARES (Grand Cru) 2014

J.F Mugnier

1 Bouteille • 350 / 400 €

445



448

CHAMBOLLE-MUSIGNY LES AMOUREUSES (1° Cru) 2014

J.F Mugnier

2 Bouteilles • 1000 / 1100 €

449

CHAMBOLLE-MUSIGNY LES FUEES (1° Cru) 2014

J.F Mugnier

3 Bouteilles • 420 / 450 €

450

CLOS DE LA ROCHE (Grand Cru) 2013

Armand Rousseau

3 Bouteilles • 450 / 500 €

451

MAZY-CHAMBERTIN (Grand Cru) 2013

Armand Rousseau

3 Bouteilles • 400 / 440 €

452

MOREY-SAINT-DENIS CLOS DE LA BUSSIÈRE (1° Cru) 2014

Georges Roumier

(4 étiquettes avec de légères marques sinon parfaites)

6 Bouteilles • 480 / 540 €

449



453

NUITS-SAINT-GEORGES CLOS DE LA MARECHALE

Rouge (1° Cru) 2014

J.F Mugnier

(Caisse Bois cerclée)

6 Magnums • 720 / 780 €

454

NUITS-SAINT-GEORGES CLOS DE LA MARECHALE

Rouge (1° Cru) 2014

J.F Mugnier

(Caisse Bois cerclée)

3 Magnums • 360 / 390 €

455

I.G.P ALPILLES Rouge 2010

Domaine de Trévallon

(Caisse Bois)

3 Magnums • 300 / 330 €

456

I.G.P ALPILLES Rouge 2010

Domaine de Trévallon

(Caisse Bois)

3 Magnums • 300 / 330 €

451



457

VIN DE PAYS DES BOUCHES DU RHONE Rouge 2008

Domaine de Trévallon

(Caisse Bois)

12 Bouteilles • 550 / 600 €

458

VIN DE PAYS DES BOUCHES DU RHONE Rouge 2008

Domaine de Trévallon

(Caisse Bois)

12 Bouteilles • 550 / 600 €

456



459 Lot Panaché (mixed lot)

VIN DE PAYS DE L'HERAULT Rouge 2012

3 Bouteilles
La Grange des Pères

VIN DE PAYS DE L'HERAULT Rouge 2013

3 Bouteilles
La Grange des Pères

6 Bouteilles • **480 / 540 €**

460 Lot Panaché (mixed lot)

MARC DE BOURGOGNE NM

1 Magnum
Morin
(8 cm; e.t.a à e.q.i; c.s + s.c.a coulante)

ARMAGNAC NM

1 Magnum
Chapoulié
(capsule cire abimée)

2 Magnums • **120 / 140 €**

461

CHÂTEAU CHARMAIL 2001

CB Haut-Médoc
(3 étiquettes avec accrocs)

12 Bouteilles • **180 / 200 €**

462

CHÂTEAU FONTENIL 2000

Fronsac
(Caisse Bois)

12 Bouteilles • **220 / 240 €**

463

CHÂTEAU LA FLEUR DE BOUARD 2000

Lalande de Pomerol
(Caisse Bois)

12 Bouteilles • **400 / 440 €**

464

CHÂTEAU LABEGORCE 2000

CB Margaux
(Caisse Bois)

12 Bouteilles • **270 / 300 €**

471



465

CHÂTEAU LARRIVET HAUT-BRION 2000

Pessac-Léognan
(Caisse Bois)

12 Bouteilles • **360 / 400 €**

466

LE PLUS DE LA FLEUR DE BOUARD 2000

Lalande de Pomerol
(Caisse Bois)

6 Bouteilles • **600 / 600 €**

467

CHÂTEAU DE FIEUZAL Blanc 2001

CC Graves
(Caisse Bois)

12 Bouteilles • **300 / 330 €**

468

CHÂTEAU DE FIEUZAL Blanc 2005

CC Graves
(Caisse Bois)

12 Bouteilles • **320 / 350 €**

469

DOMAINE DE CHEVALIER Blanc 2000

CC Graves

12 Bouteilles • **600 / 660 €**

470

CHAMPAGNE CUVÉE DU FONDATEUR NM

Mercier
(quelques e.t.h légères)

11 Bouteilles • **220 / 250 €**

471

CHAMPAGNE VINTAGE Rosé 1985

Veuve Clicquot Ponsardin

3 Bouteilles • **240 / 270 €**

472

CHAMPAGNE GRAND VINTAGE 2002

Moët et Chandon
(quelques e.t.h légères sinon belles)

6 Bouteilles • **180 / 210 €**

473

CHAMPAGNE VINTAGE RICH 2002

Veuve Clicquot Ponsardin

6 Bouteilles • **240 / 270 €**

474 Lot Panaché (mixed lot)

CHAMPAGNE Rosé NM

2 Bouteilles
Billecart-Salmon

CHAMPAGNE BLANC DE NOIRS NM

3 Bouteilles
Mercier

5 Bouteilles • **120 / 135 €**

475 Lot Panaché (mixed lot)

CHAMPAGNE DOM RUINART Rosé 1996

1 Bouteille
Ruinart

CHAMPAGNE DOM RUINART 2002

1 Bouteille
Ruinart

2 Bouteilles • **225 / 250 €**

476



476 Lot Panaché (mixed lot)

CHAMPAGNE DOM PERIGNON 2004

1 Bouteille
Moët et Chandon

CHAMPAGNE NICOLAS FRANCOIS BILLECART 1999

1 Bouteille
Billecart-Salmon

CHAMPAGNE BLANC DE BLANCS 1999

1 Bouteille
Billecart-Salmon

3 Bouteilles • 225 / 250 €

477

CHÂTEAU CROIZET-BAGES 2005

GCC5 Pauillac
(quelques marques étiquettes sinon belles)

6 Bouteilles • 150 / 165 €

478 Lot Panaché (mixed lot)

POMMARD CLOS MICOT (1° Cru) 2004

3 Bouteilles
François Buffet
(1 e.l.a)

VOLNAY CARELLES DESSOUS (1° Cru) 2003

1 Bouteille
François Buffet

VOLNAY 2002

1 Bouteille
François Buffet
(légère marque étiquette)

CORTON HAUTES MOUROTTE (Grand Cru) 2006

1 Bouteille
Reine Pédauque
(e.l.s sinon belle)

6 Bouteilles • 110 / 120 €

479 Lot Panaché (mixed lot)

PERNAND-VERGELESSES CLOS DE LA CROIX DE PIERRE Rouge (1° Cru) 2004

3 Bouteilles
Louis Jadot
(1 e.l.s sinon belle)

ALOXE-CORTON LES GUERETS V.V (1° Cru) 2009

3 Bouteilles
Doudet
(1 accroc étiquette)

6 Bouteilles • 100 / 120 €

480 Lot Panaché (mixed lot)

CHÂTEAU PICHON LONGUEVILLE BARON 1998

1 Bouteille
GCC2 Pauillac

CHÂTEAU PICHON LONGUEVILLE BARON 2002

1 Bouteille
GCC2 Pauillac

CHÂTEAU PICHON COMTESSE LALANDE 1998

2 Bouteilles
GCC2 Pauillac
(quelques marques étiquettes sinon belles)

CHÂTEAU CLERC MILON 2003

1 Bouteille
GCC5 Pauillac

CHÂTEAU LYNCH BAGES 2007

1 Bouteille
GCC5 Pauillac
(quelques marques étiquette sinon belle)

6 Bouteilles • 300 / 330 €

481 Lot Panaché (mixed lot)

CHÂTEAU GRUAUD LAROSE 2002

1 Bouteille
GCC2 Saint-Julien
(e.l.s)

CHÂTEAU BEYCHEVELLE 2002

2 Bouteilles
GCC4 Saint-Julien
(e.l.s)

CHÂTEAU TALBOT 2002

2 Bouteilles
GCC4 Saint-Julien
(e.t.h)

CHÂTEAU LEOVILLE POYFERRE 2002

1 Bouteille
GCC2 Saint-Julien

6 Bouteilles • 240 / 270 €

482 Lot Panaché (mixed lot)

CHÂTEAU CROIZET-BAGES 2003

2 Bouteilles
GCC5 Pauillac
(e.l.s à e.l.a)

CHÂTEAU CROIZET-BAGES 2004

1 Bouteille
GCC5 Pauillac
(e.l.s sinon belle)

CHÂTEAU SAINT-PIERRE 2001

2 Bouteilles
GCC4 Saint-Julien
(1 e.l.s sinon belle)

CHÂTEAU SAINT-PIERRE 2007

1 Bouteille
GCC4 Saint-Julien

6 Bouteilles • 140 / 160 €

483

**483****CHARTREUSE JAUNE «LA TARRAGONE DU SIECLE» NM**Pères Chartreux
(Coffret Bois)

(assemblage des millésimes 1906-1910-1920-1930-1948-1951-1961-1967-193-1980; édition de 2007 numérotée limitée à 512 bouteilles; 37,7%; 70 cl)

1 Bouteille • 1500 / 1600 €

484 EAU-DE-VIE CHARTREUSE Période 1941**Aigues-Vives NM**Pères Chartreux
(Caisse Bois)

(mise sur le marché vers 1990; 40%; 75 cl)

1 Bouteille • 280 / 320 €

485



486

**485****CHARTREUSE JAUNE Période 1921-1929 Tarragone, embouteillée à Marseille NM**

Pères Chartreux

(7 cm; e.l.s sinon belle; cire capsule abîmée; 50 cl)

1 1/2 Bouteille • 800 / 1000 €

486**CHARTREUSE EPISCOPALE CHROMEE NM**

Pères Chartreux

(mise 2003; édition limitée à 5000 exemplaires)

1/2 Bouteille • 80 / 100 €

487 Lot Panaché (mixed lot)**CHARTREUSE JAUNE «1605» Voiron****Cuvée 400° Anniversaire de la Liqueur NM**

1 Bouteille

Pères Chartreux

(pour les festivités 2005 de Santa Tecla à Tarragone; 43%; 70 cl)

CHARTREUSE JAUNE SANTA TECLA**Edition limitée NM**

1 Bouteille

Pères Chartreux

(pour les festivités 2004 de Santa Tecla à Tarragone; n° 3937; timbre fiscal espagnol; 40%; 70 cl)

CHARTREUSE VERTE SANTA TECLA**Edition limitée NM**

1 Bouteille

Pères Chartreux

(pour les festivités 2004 de Santa Tecla à Tarragone; n° 0622; timbre fiscal espagnol; 55%; 70 cl)

CHARTREUSE JAUNE SANTA TECLA**Edition limitée NM**

1 Bouteille

Pères Chartreux

(pour les festivités 2003 de Santa Tecla à Tarragone Cuvée spéciale; n° 2005; 42%; 70 cl)

4 Bouteilles • 350 / 400 €

487



488 Lot Panaché (mixed lot)

CHARTREUSE JAUNE REINE DES LIQUEURS NM

1 Bouteille
Pères Chartreux
(mise 2010; édition limitée à 1440 bouteilles; 43%;
70 cl)

CHARTREUSE JAUNE REINE DES LIQUEURS NM

1 Bouteille
Pères Chartreux
(mise 2011; édition limitée à 1440 bouteilles; 43%;
70 cl)

CHARTREUSE JAUNE REINE DES LIQUEURS NM

1 Bouteille
Pères Chartreux
(mise 2012; édition limitée à 1440 bouteilles; 43%;
70 cl)

CHARTREUSE JAUNE REINE DES LIQUEURS NM

1 Bouteille
Pères Chartreux
(mise 2014; édition limitée à 1440 bouteilles; 43%;
70 cl)

4 Bouteilles • 350 / 400 €

489

CHÂTEAU GRAND-PUY-LACOSTE 2005

GCC5 Pauillac
(Caisse Bois)

12 Bouteilles • 900 / 1000 €

490

CHATEAUNEUF-DU-PAPE Rouge 1998

Château de Beaucastel
(quelques marques étiquettes et collerettes)

6 Bouteilles • 380 / 420 €

491

CHÂTEAU PAPE CLEMENT Blanc 1995

CC Graves
(quelques marques étiquettes; 1 bouchon descendu
5 mm; 1 aspect assez évolué)

3 Bouteilles • 150 / 165 €

492

MERCUREY CLOS DU ROI Rouge (1° Cru) 1983

Domaine Chanzy
(Caisse Bois)
(quelques marques étiquettes sinon belles)

6 Bouteilles • 150 / 180 €

498



493

CHÂTEAU ARNAULD 1996

CB Haut-Médoc
(Caisse Bois de 12 remise à l'acquéreur)

11 Bouteilles • 125 / 135 €

494

CHÂTEAU BERNADOTTE 1996

CB Haut-Médoc
(Caisse Bois)

12 Bouteilles • 160 / 180 €

495

CHÂTEAU LA TOUR DE MONS 1996

CB Margaux
(Caisse Bois de 12 remise à l'acquéreur)

10 Bouteilles • 135 / 150 €

496

CLOS DE L'ORATOIRE 1995

GCC Saint-Emilion
(Caisse Bois)
(B.G ou mieux)

12 Bouteilles • 330 / 360 €

497

CLOS DE L'ORATOIRE 1995

GCC Saint-Emilion
(Caisse Bois de 12 remise à l'acquéreur)
(8 B.G ou mieux et 2 T.L.B+)

10 Bouteilles • 270 / 300 €

498

CHÂTEAU MARGAUX 1992

GCC1 Margaux

6 Bouteilles • 1200 / 1320 €

499

CHÂTEAU CHEVAL BLANC 1993

GCC1A Saint-Emilion

(1 étiquette avec 2 petits accrocs en bas sinon parfait état)

3 Bouteilles • 600 / 660 €

500

CHÂTEAU CALON SEGUR 1976

GCC3 Saint-Estèphe

(T.L.B+ ou mieux; e.t.h à e.l.a; c.s à c.l.a)

6 Bouteilles • 160 / 180 €

501

CHÂTEAU DUHART-MILON-ROTHSCHILD 1976

GCC4 Pauillac

(T.L.B ou mieux; e.t.h légères sinon belles dont 1 avec accroc)

5 Bouteilles • 180 / 200 €

502

CHÂTEAU L'ANGELUS 1990

GCC Saint-Emilion

(1 B.G; quelques marques étiquettes et capsules sinon belles)

6 Bouteilles • 1800 / 2000 €

503

CHÂTEAU L'ANGELUS 1990

GCC Saint-Emilion

(quelques marques étiquettes et capsules sinon belles)

6 Bouteilles • 1800 / 2000 €

504

CHÂTEAU MARGAUX 1980

GCC1 Margaux

(Caisse Bois)

(7 B.G, 1 B.G- et 4 T.L.B+; e.t.h légères dont 1 avec accroc; c.l.s)

12 Bouteilles • 2000 / 2200 €

505

CHÂTEAU MARGAUX 1980

GCC1 Margaux

(Caisse Bois)

(5 B.G- ou mieux, 6 T.L.B et 1 T.L.B-; e.t.h légères dont 2 e.l.a et 1 e.a; c.l.s)

12 Bouteilles • 1900 / 2000 €

506

CHÂTEAU MARGAUX 1980

GCC1 Margaux

(Caisse Bois)

(8 B.G- ou mieux, 2 T.L.B, 1 H.E et 1 M.E; e.t.h légères à e.t.h dont 4 e.a et 2 e.t.a; c.l.s dont 2 c.l.a)

12 Bouteilles • 1600 / 1800 €

507

CHÂTEAU MOUTON ROTHSCHILD 1979

GCC1 Pauillac

(3 T.L.B- ou mieux, 1 H.E et H.E-; e.t.h légères dont 1 avec accroc; 2 c.a)

6 Bouteilles • 750 / 800 €

508

CHAMPAGNE BELLE EPOQUE 1975

Perrier-Jouët

1 Bouteille • 150 / 170 €

509

CHAMPAGNE DOM PERIGNON 1975

Moët et Chandon

(quelques marques sur 1 étiquette)

4 Magnums • 2000 / 2400 €

502



508



504



513



510

CHAMPAGNE DOM PERIGNON 1975

Moët et Chandon

6 Bouteilles • 1350 / 1500 €

511

CHAMPAGNE DOM PERIGNON 1975

Moët et Chandon

(1 e.l.s sinon belle)

6 Bouteilles • 1350 / 1500 €

512

CHAMPAGNE DOM PERIGNON 1975

Moët et Chandon

(quelques marques étiquettes; 2 c.l.a)

3 Bouteilles • 675 / 750 €

513

CHAMPAGNE DOM PERIGNON 1976

Moët et Chandon

(quelques marques sur 2 étiquettes; 1 c.l.s)

4 Magnums • 2400 / 2700 €

520



514

CHÂTEAU D'YQUEM 1980

C1 Supérieur Sauternes

(2 B.G ou mieux et 1 T.L.B+; 1 e.t.h légères)

3 Bouteilles • 600 / 660 €

515

CHÂTEAU D'YQUEM 1980

C1 Supérieur Sauternes

(2 B.G ou mieux et 1 T.L.B+; 1 e.t.h légères et 1 e.t.h;

1 capsule suintante)

3 Bouteilles • 600 / 660 €

516 Lot Panaché (mixed lot)

ARMAGNAC VIEILLE RESERVE**CHÂTEAU D'IZAUTE 1928**

1 Bouteille

Miguel Clément

(Etui sale)

(4,8 cm; e.t.h)

ARMAGNAC VIEILLE RESERVE 1939

1 Bouteille

Miguel Clément

(Etui sale)

(4 cm; e.t.h)

ALCOOLS ALLEMANDS (Poire et Framboise) NM

2 Bouteilles

Haas & Bulacher

(Caisse Bois)

4 Bouteilles • 200 / 240 €

517

CHÂTEAU ANGELUS 2012

GCC1A Saint-Emilion

(Caisse Bois cerclée)

6 Bouteilles • 1620 / 1800 €

518

CHÂTEAU AUSONE 2012

GCC1A Saint-Emilion

2 Bouteilles • 750 / 800 €

519

CHÂTEAU CLINET 2006

Pomerol
(Caisse Bois)

6 Bouteilles • 300 / 330 €

520

CHÂTEAU FIGEAC 1996

GCC1B Saint-Emilion

5 Bouteilles • 300 / 350 €

521

CHÂTEAU HAUT-BRION 1995

GCC1 Graves

3 Bouteilles • 800 / 900 €

522

CHÂTEAU LATOUR 1989

GCC1 Pauillac

2 Bouteilles • 520 / 560 €

523

CHÂTEAU MOUTON ROTHSCHILD 1990

GCC1 Pauillac
(1 T.L.B+ et 1 T.L.B)

2 Bouteilles • 440 / 480 €

524

CHÂTEAU MOUTON ROTHSCHILD 2012

GCC1 Pauillac
(Caisse Bois)

3 Bouteilles • 750 / 825 €

525

CLOS L'ÉGLISE 2003

Pomerol
(Caisse Bois)

6 Bouteilles • 330 / 360 €

526

PETRUS 1990

Pomerol

2 Bouteilles • 4900 / 5200 €

527 Lot Panaché (mixed lot)

CHÂTEAU HAUT-BRION 1990

1 Bouteille
GCC1 Graves

CHÂTEAU LAFITE ROTHSCHILD 1990

1 Bouteille
GCC1 Pauillac

CHÂTEAU CHEVAL BLANC 1990

1 Bouteille
GCC1A Saint-Emilion
(B.G-; quelques marques étiquette sinon belle)

3 Bouteilles • 1350 / 1450 €

528 Lot Panaché (mixed lot)

CHÂTEAU CHEVAL BLANC 1995

1 Bouteille
GCC1A Saint-Emilion

CHÂTEAU LATOUR 1993

1 Bouteille
GCC1 Pauillac

2 Bouteilles • 475 / 525 €

529 Lot Panaché (mixed lot)

CHÂTEAU MARGAUX 1989

1 Bouteille
GCC1 Margaux
(quelques marques étiquette sinon parfait état)

CHÂTEAU MARGAUX 1998

1 Bouteille
GCC1 Margaux
(1 légère marque étiquette sinon parfaite)

2 Bouteilles • 480 / 520 €

530

CHÂTEAU D'YQUEM 1987

C1 Supérieur Sauternes
(H.E+ à T.L.B-)

1 Bouteille • 120 / 130 €

531

LA ROMANEE (Grand Cru) 1989

Bouchard Père & Fils

1 Bouteille • 350 / 400 €

532

BATARD-MONTRACHET (Grand Cru) 2001

Olivier Leflaive
(1 e.l.a)

3 Bouteilles • 300 / 330 €

522



526



529



533

MONTRACHET (Grand Cru) 2001

Olivier Leflaive

2 Bouteilles • 450 / 500 €

534

CHÂTEAU LA MISSION HAUT-BRION 1971

CC Graves

(3 B.G ou mieux, 1 B.G-, 5 T.L.B-, 2 H.E et 1 M.E+;
e.t.h dont 5 e.l.a et 3 e.a; c.l.s à c.s)

12 Bouteilles • 1320 / 1440 €

535

CHÂTEAU LA MISSION HAUT-BRION 1980

CC Graves

(B.G ou mieux; e.t.h à e.t.a dont 1 illisible; quelques
c.a)

11 Bouteilles • 800 / 900 €

536 Lot Panaché (mixed lot)

CHÂTEAU PEYRABON 1966

3 Bouteilles

Pauillac

(B.G; e.t.h à e.t.a; c.s)

CHÂTEAU PEYRABON 1985

4 Bouteilles

Pauillac

(M.E ou mieux; e.t.h à e.a; c.s à c.a)

CHÂTEAU CALON 1966

2 Bouteilles

Montagne-Saint-Emilion

(M.E+ ou mieux)

CHÂTEAU CALON 1970

1 Bouteille

Montagne-Saint-Emilion

(B.G; e.t.h)

CHÂTEAU CALON 1989

2 Bouteilles

Montagne-Saint-Emilion

(e.l.s)

12 Bouteilles • 140 / 160 €

537

CHÂTEAU PEYRABON 1989

Pauillac

(e.t.h)

6 Magnums • 135 / 150 €

533



538 Lot Panaché (mixed lot)

CHÂTEAU PEYRABON 1989

5 Magnums

Pauillac

(e.t.h)

6 Magnums • 145 / 165 €

CHÂTEAU LA TOUR FIGEAC 1989

1 Magnum

GCC Saint-Emilion

(e.t.h légères)

539

CHÂTEAU PEYRABON 1992

Pauillac

(e.t.h)

6 Magnums • 120 / 135 €

540 Lot Panaché (mixed lot)

CHÂTEAU PEYRABON 1992

5 Magnums

Pauillac

(e.t.h)

CHÂTEAU PICQUE CAILLOU 1982

1 Magnum

Graves

(e.t.h légères)

6 Magnums • 135 / 150 €

541 Lot Panaché (mixed lot)

CHÂTEAU PONTET CLAUZURE 1961

8 Bouteilles

Saint-Emilion Grand Cru

(7 T.L.B ou mieux et 1 M.E; e.t.h à e.t.a)

CHÂTEAU CORBIN-MICHOTTE 1961

2 Bouteilles

GCC Saint-Emilion

(1 T.L.B et 1 M.E+; e.t.h; c.a)

CHÂTEAU PEYRABON ?

2 Bouteilles

Pauillac

(H.E+; s.e)

12 Bouteilles • 330 / 360 €

542

SAINT-EMILION «NOTRE CUVÉE» 1981

Bordeaux Millésimes

(Caisse Bois)

(11 M.E ou mieux et 1 V; e.t.h fortes; quelques c.l.a)

12 Bouteilles • 60 / 70 €

543 Lot Panaché (mixed lot)

CHÂTEAU CALON 1975

4 Bouteilles

Montagne-Saint-Emilion

(M.E+ ou mieux)

CHÂTEAU LAVILLE HAUT-BRION DIV

8 Bouteilles

CC Graves

(H.E+ ou mieux; s.e; c.s)

12 Bouteilles • 440 / 480 €

544

CHÂTEAU GUIRAUD 2007

C1 Sauternes

(Caisse Bois)

12 Bouteilles • 380 / 420 €

545



545

CHÂTEAU LAFITE ROTHSCHILD 1989

GCC1 Pauillac
(e.t.h légères)

1 Bouteille • 375 / 425 €

546

CHÂTEAU LAFITE ROTHSCHILD 1995

GCC1 Pauillac
(e.t.h à e.l.a)

1 Bouteille • 375 / 425 €

547

CHÂTEAU LEOVILLE BARTON 2005

GCC2 Saint-Julien
(Caisse Bois légèrement sale)
(1 e.t.h à e.l.a)

6 Bouteilles • 480 / 540 €

548

CHÂTEAU LYNCH BAGES 2002

GCC5 Pauillac
(Caisse Bois)

6 Bouteilles • 360 / 400 €

550



549

CHÂTEAU MOUTON ROTHSCHILD 1985

GCC1 Pauillac
(1 T.L.B; étiquettes avec quelques marques)

2 Bouteilles • 440 / 480 €

550

CHÂTEAU MOUTON ROTHSCHILD 1989

GCC1 Pauillac
(2 B.G; 2 étiquettes avec quelques marques)

3 Bouteilles • 700 / 750 €

551

CHÂTEAU PICHON COMTESSE LALANDE 1989

GCC2 Pauillac
(e.t.h légères + accroc)

1 Magnum • 200 / 220 €

552 Lot Panaché (mixed lot)

CHÂTEAU HAUT-BRION 1986

1 Bouteille
GCC1 Graves
(e.t.h légères)

551



CHÂTEAU HAUT-BRION 1990

1 Bouteille
GCC1 Graves
(e.t.h légères)

2 Bouteilles • 650 / 700 €

553

Lot Panaché (mixed lot)

CHÂTEAU LATOUR 1983

1 Bouteille
GCC1 Pauillac
(B.G; quelques marques étiquette sinon belle)

CHÂTEAU LATOUR 1987

1 Bouteille
GCC1 Pauillac
(e.t.h légères)

2 Bouteilles • 450 / 500 €

554 Lot Panaché (mixed lot)

CHÂTEAU LAGRANGE 1988

2 Bouteilles
GCC3 Saint-Julien
(e.t.h dont 1 e.l.a)

CHÂTEAU BAHANS HAUT-BRION 2000

4 Bouteilles
Pessac-Léognan
(e.t.h légères à e.t.h)

6 Bouteilles • 270 / 300 €

555 Lot Panaché (mixed lot)

CHÂTEAU LYNCH BAGES 1985

1 Bouteille
GCC5 Pauillac
(B.G; e.t.h légères)

CHÂTEAU PALMER 1985

1 Bouteille
GCC3 Margaux
(T.L.B; e.l.s)

CHÂTEAU PICHON LONGUEVILLE BARON 2000

1 Bouteille
GCC2 Pauillac
(e.t.h)

3 Bouteilles • 270 / 300 €



556 Lot Panaché (mixed lot)

CHÂTEAU PONTET CANET 1990

2 Bouteilles
GCC5 Pauillac
(e.t.h légères)

CHÂTEAU PONTET CANET 1995

3 Bouteilles
GCC5 Pauillac
(e.l.s)

CHÂTEAU LA LAGUNE 2000

1 Bouteille
GCC3 Haut-Médoc
(e.t.h)

6 Bouteilles • 300 / 330 €

557 Lot Panaché (mixed lot)

CHÂTEAU BAHANS HAUT-BRION 1989

9 Bouteilles
Pessac-Léognan
(e.t.h légères dont 1 e.l.a sinon belle)

CHÂTEAU BAHANS HAUT-BRION 1990

3 Bouteilles
Pessac-Léognan
(e.t.h légères à e.t.h)

12 Bouteilles • 700 / 750 €

558

CHÂTEAU D'YQUEM 1982

C1 Supérieur Sauternes
(T.L.B; e.t.h légères sinon belle; c.l.s)

1 Bouteille • 200 / 220 €

559

CHÂTEAU D'YQUEM 1989

C1 Supérieur Sauternes
(1 e.t.h légères sinon belle)

2 Bouteilles • 450 / 500 €

560

HERMITAGE LA CHAPELLE 1988

Paul Jaboulet Aîné
(Caisse Bois)
(présence certificat de réhabillage et d'authenticité datant de 2015)

1 Magnum • 200 / 220 €

561

HERMITAGE LA CHAPELLE 1988

Paul Jaboulet Aîné
(Caisses Bois individuelles)
(présence certificat de réhabillage et d'authenticité datant de 2015)

2 Bouteilles • 180 / 200 €

559



562

HERMITAGE LA CHAPELLE 1990

Paul Jaboulet Aîné
(Caisses Bois individuelles)
(1 à 3,5 cm; présence certificat de réhabillage et d'authenticité datant de 2015)

2 Magnums • 1700 / 1800 €

563

HERMITAGE LA CHAPELLE 1990

Paul Jaboulet Aîné
(Caisse Bois)
(présence certificat de réhabillage et d'authenticité datant de 2015)

3 Bouteilles • 1050 / 1150 €

564

HERMITAGE LA CHAPELLE 1990

Paul Jaboulet Aîné
(Caisses Bois individuelles)
(présence certificat de réhabillage et d'authenticité datant de 2015)

2 Bouteilles • 700 / 800 €

565

HERMITAGE LA CHAPELLE 1995

Paul Jaboulet Aîné

(Caisse Bois)

(présence certificat de réhabillage et d'authenticité datant de 2015)

3 Bouteilles • 270 / 300 €

566

HERMITAGE LA CHAPELLE 1995

Paul Jaboulet Aîné

(e.t.h légères)

6 Bouteilles • 500 / 550 €

567

HERMITAGE LA CHAPELLE 1998

Paul Jaboulet Aîné

(quelques marques étiquettes à e.t.h légères et 1 e.t.h; 1 clm.a)

6 Bouteilles • 440 / 480 €

568 Lot Panaché (mixed lot)

HERMITAGE LA CHAPELLE 1995

2 Bouteilles

Paul Jaboulet Aîné

(1 e.t.h à e.l.a)

HERMITAGE LA CHAPELLE 2001

1 Bouteille

Paul Jaboulet Aîné

(e.t.h)

3 Bouteilles • 230 / 260 €

569 Lot Panaché (mixed lot)

HERMITAGE LE CHEVALIER DE STERIMBERG Blanc 2004

1 Magnum

Paul Jaboulet Aîné

(e.t.h; clm.a)

CHAMBERTIN VIEILLES VIGNES (Grand Cru) 1976

1 Bouteille

Domaine Trapet

(e.t.h abîmée)

2 Flacons • 140 / 160 €

570

NUITS-SAINT-GEORGES LES PRULIERS (1° Cru) 1998

Lucien Boillot

12 Bouteilles • 400 / 450 €

569



562



565



571

NUITS-SAINT-GEORGES LES PRULIERS (1° Cru) 1998

Lucien Boillot

(quelques étiquettes et collerettes avec de légères marques)

12 Bouteilles • 400 / 450 €

572

NUITS-SAINT-GEORGES LES PRULIERS (1° Cru) 1998

Lucien Boillot

(quelques étiquettes et collerettes avec de légères marques)

12 Bouteilles • 400 / 450 €

573

NUITS-SAINT-GEORGES LES PRULIERS (1° Cru) 1998

Lucien Boillot

(4 e.l.s, 4 e.l.a et 1 e.a)

9 Bouteilles • 280 / 320 €

574 Lot Panaché (*mixed lot*)

CHÂTEAU LASCOMBES 1975

2 Bouteilles

GCC2 Margaux

(e.t.a; c.s)

CHÂTEAU LASCOMBES 1985

1 Bouteille

GCC2 Margaux

(e.t.a à e.q.i; c.l.s)

3 Bouteilles • 90 / 100 €

575 Lot Panaché (*mixed lot*)

VIEUX CHÂTEAU LANDON 1990

1 Magnum

CB Médoc

(e.t.h à e.l.a; c.s)

VIEUX CHÂTEAU LANDON 1991

1 Magnum

CB Médoc

CHEVALIERS D'ARS 1959

3 Bouteilles

Haut-Médoc

(2 H.E- et 1 V; e.t.h à e.t.a; c.s à c.a)

5 Flacons • 80 / 90 €

576

CHÂTEAU GISCOURS 1988

GCC3 Margaux

(Caisse Bois sale)

(T.L.B+ ou mieux; e.l.s à e.f.s dont 1 avec accroc et 1 e.l.a; c.l.s)

12 Bouteilles • 440 / 480 €

577 Lot Panaché (*mixed lot*)

CHÂTEAU DUCRU BEUCAILLOU 1984

3 Bouteilles

GCC2 Saint-Julien

(1 e.l.s sinon belle)

CHÂTEAU MARTINENS 1986

2 Bouteilles

Margaux

(1 B.G-; 2 e.l.a)

5 Bouteilles • 150 / 165 €

578 Lot Panaché (*mixed lot*)

CHÂTEAU SIRAN 1995

8 Bouteilles

CB Margaux

(quelques marques ou accrocs étiquettes)

CHÂTEAU MARQUIS DE TERME 1998

4 Bouteilles

GCC4 Margaux

(quelques marques étiquettes)

12 Bouteilles • 200 / 220 €

579 Lot Panaché (*mixed lot*)

CHÂTEAU LA COUSPAUDE 1996

7 Bouteilles

GCC Saint-Emilion

(e.t.h légères à e.l.a)

CHÂTEAU LA COUSPAUDE 2000

4 Bouteilles

GCC Saint-Emilion

(3 e.t.h abîmées dont 1 millésime partiellement lisible)

CHÂTEAU GRATE-CAP 1990

1 Bouteille

Pomerol

(e.l.s sinon belle)

12 Bouteilles • 300 / 330 €

580 Lot Panaché (*mixed lot*)

CHÂTEAU JEAN DE GUE PRESTIGE 1999

3 Bouteilles

Lalande de Pomerol

(quelques très légères marques étiquettes sinon belles)

CHÂTEAU JEAN DE GUE PRESTIGE 2000

9 Bouteilles

Lalande de Pomerol

12 Bouteilles • 180 / 200 €

581 Lot Panaché (*mixed lot*)

CHÂTEAU DE FIEUZAL Blanc 1997

3 Bouteilles

CC Graves

(e.t.h légères)

CHÂTEAU SUDUIRAUT 1997

1 Bouteille

C1 Sauternes

(e.l.s)

CHÂTEAU CHALON 1989

1 Bouteille

Bury

(e.l.s)

CHÂTEAU CHALON 1988

1 Bouteille

Tissot

(e.t.a)

6 Bouteilles • 160 / 180 €

582

CHÂTEAU FIGEAC 1989

GCC1B Saint-Emilion

(5 T.L.B ou mieux et 1 H.E+; 2 e.l.s et 1 avec accroc; quelques accrocs capsules)

6 Bouteilles • 420 / 480 €

583 Lot Panaché (*mixed lot*)

CHÂTEAU LAFITE ROTHSCHILD 1956

1 Bouteille

GCC1 Pauillac

(G.V; e.t.h abîmée; c.s)

CHÂTEAU LAFITE ROTHSCHILD 1974

1 Bouteille

GCC1 Pauillac

(T.L.B+; e.t.h Import Italie)

584



CHÂTEAU LEOVILLE LAS CASES 1961

1 Bouteille
GCC2 Saint-Julien
(G.V; e.t.h)

CHÂTEAU LEOVILLE LAS CASES 1966

1 Bouteille
GCC2 Saint-Julien
(M.E; e.t.h légères)

4 Bouteilles • 200 / 250 €

584 Lot Panaché (mixed lot)

CHÂTEAU LEOVILLE LAS CASES 1961

1 Bouteille
GCC2 Saint-Julien
(T.L.B+; e.t.h)

CHÂTEAU LEOVILLE LAS CASES 1964

2 Bouteilles
GCC2 Saint-Julien
(1 T.L.B+ et 1 H.E; e.t.h légères; 1 c.a bas de jupe)

3 Bouteilles • 270 / 300 €

585

CLOS DE VOUGEOT (Grand Cru) 1955

Louis Latour
(5,5 cm ou mieux; e.t.h à e.a; 3 clm.s et 3 s.c.m)

6 Bouteilles • 800 / 900 €

586

CHÂTEAU CALON SEGUR 1964

GCC3 Saint-Estèphe
(H.E ou mieux; e.t.h à e.l.a; quelques c.l.s)

12 1/2 Bouteilles • 270 / 300 €

587

CHÂTEAU CALON SEGUR 1964

GCC3 Saint-Estèphe
(H.E ou mieux; e.t.h à e.l.a; quelques c.l.s)

12 1/2 Bouteilles • 270 / 300 €

588

CHÂTEAU CALON SEGUR 1964

GCC3 Saint-Estèphe
(M.E ou mieux; e.t.h à e.l.a; quelques c.l.s)

12 1/2 Bouteilles • 220 / 240 €

589

CHÂTEAU LEOVILLE LAS CASES 1959

GCC2 Saint-Julien
M.E ou mieux; e.t.h)

12 1/2 Bouteilles • 450 / 500 €

590

CÔTE-RÔTIE LA TURQUE 1992

Guigal
(e.t.h dont 1 e.l.a; quelques marques clm)

3 Bouteilles • 400 / 440 €

591

CÔTE-RÔTIE LA TURQUE 1993

Guigal
(quelques marques étiquettes et collerettes dont
1 e.l.a et 1 clm.accroc)

2 Bouteilles • 240 / 270 €

592

CHÂTEAU D'YQUEM 1967

C1 Supérieur Sauternes
(B.G-; e.l.s à e.l.a; surcapsule Centre d'embouteillage;
c.a côté mais millésime lisible)

1 Bouteille • 900 / 1000 €

593 Lot Panaché (mixed lot)

CHÂTEAU LAGRANGE 1985

10 Bouteilles
GCC3 Saint-Julien
(9 T.L.B ou mieux et 1 T.L.B-; e.t.h à e.t.h fortes)

CHÂTEAU CITRAN 1989

2 Bouteilles
CB Haut-Médoc
(e.t.h)

12 Bouteilles • 360 / 400 €

594 Lot Panaché (mixed lot)

CHÂTEAU CADILLAC 1976

9 Bouteilles
Bordeaux
(7 T.L.B ou mieux, 1 H.E+ et 1 M.E+; e.t.h à e.l.a)

CHÂTEAU L'HEYRISSON 1976

2 Bouteilles
Bordeaux
(H.E ou mieux; e.t.h)

CHÂTEAU PICQUE CAILLOU 1975

1 Bouteille
Graves
(M.E+)

12 Bouteilles • 70 / 80 €

595 Lot Panaché (mixed lot)

COGNAC N°1 NM

1 Bouteille
John Exshaw
(9 cm; e.l.a; capsule neutre)

COGNAC FINE CHAMPAGNE NM

1 Bouteille
De Zangroniz & Co
(6,5 cm; e.l.s; c.l.a neutre)

COGNAC CHÂTEAU FRANCOIS 1^{er} NM

1 Bouteille
Otard Dupuy & Co
(3,3 cm; c.l.a)

3 Bouteilles • 150 / 160 €

597



598 Lot Panaché (mixed lot)

CHÂTEAU FINEGRAVE 2004

10 Bouteilles
Saint-Julien
(e.t.h à e.a; c.l.s)

CHÂTEAU FINEGRAVE 2006

2 Bouteilles
Saint-Julien
(e.t.h à e.a; c.l.s)

12 Bouteilles • 120 / 140 €

599 Lot Panaché (mixed lot)

CHÂTEAU FINEGRAVE 2003

7 Bouteilles
Saint-Julien
(e.t.h à e.t.a certaines illisibles; c.l.s)

CHÂTEAU FINEGRAVE 2001

5 Bouteilles
Saint-Julien
(e.t.h à e.t.a certaines illisibles; c.l.s)

12 Bouteilles • 120 / 140 €

600 Lot Panaché (mixed lot)

CHÂTEAU CITRAN 1999

2 Bouteilles
CB Haut-Médoc
(e.t.h à e.t.a)

CHÂTEAU CITRAN 2000

8 Bouteilles
CB Haut-Médoc
(e.t.h à e.t.a)

CHÂTEAU CITRAN 2001

2 Bouteilles
CB Haut-Médoc
(e.t.h à e.t.a)

12 Bouteilles • 120 / 140 €

601 Lot Panaché (mixed lot)

CHÂTEAU BRILLETTE 1995

1 Bouteille
CB Moulis
(e.t.h légères)

CHÂTEAU BRILLETTE 2000

1 Bouteille
CB Moulis
(e.t.h à e.l.a)

CHÂTEAU BRILLETTE 2001

3 Bouteilles
CB Moulis
(e.t.h à e.a)

CHÂTEAU LES ORMES DE PEZ 2001

1 Bouteille
CB Saint-Estèphe
(e.t.h à e.l.a)

L'HERITAGE DE CHASSE SPLEEN 2001

2 Bouteilles
Haut-Médoc
(e.t.h à e.l.a)

CHÂTEAU CITRAN 2003

3 Bouteilles
CB Haut-Médoc
(e.t.h avec quelques marques)

CHÂTEAU LA HOURQUEYRE 1998

1 Bouteille
Médoc
(e.t.h)

12 Bouteilles • 110 / 120 €

602 Lot Panaché (mixed lot)

CHÂTEAU DE FRANCS 2001

4 Bouteilles
Bordeaux Côtes de Francs (e.t.h)

CHÂTEAU LESPARRE 2001

2 Bouteilles
Graves de Vayres
(e.t.h)

MOUTON CADET Blanc 2005

1 Bouteille
Graves

MOUTON CADET Rouge 2010

2 Bouteilles 2010
1 Bouteille 2002 (e.l.s)

LE PRELAT DE PAPE CLEMENT 2000

2 Bouteilles
Pessac-Léognan (e.l.a)

12 Bouteilles • 100 / 110 €

603

PORTO IMPERIAL 1912

M. de Santa Rita
(B.G; e.l.s)

1 Bouteille • 240 / 270 €

596 Lot Panaché (mixed lot)

PAVILLON ROUGE DU CHÂTEAU MARGAUX 1997

2 Bouteilles
Margaux
(e.l.s à e.l.a)

CHÂTEAU ANGELUS 1998

1 Bouteille
GCC1B Saint-Emilion
(petit accroc étiquette)

CHÂTEAU LEOVILLE BARTON 1999

3 Bouteilles
GCC2 Saint-Julien

6 Bouteilles • 400 / 440 €

597

CHÂTEAU D'YQUEM 1931

C1 Supérieur Sauternes
(M.E+; e.t.h à e.a lisible;
c.s millésimée au sommet mais abîmée sur le côté;
bouchon d'origine sain et lisible)

1 Bouteille • 250 / 300 €

604 Lot Panaché (mixed lot)

GRAND MARQUIS 1999

3 Bouteilles
Bordeaux
(e.t.h à e.l.a)

CHÂTEAU MAUCAILLOU 2001

5 Bouteilles
CB Moulis
(s.e; 1 jupe de capsule incisée pour identification)

CHÂTEAU D'ARCHE 1998

4 Bouteilles
CB Haut-Médoc
(e.a à e.t.a)

12 Bouteilles • 100 / 110 €

605 Lot Panaché (mixed lot)

CHÂTEAU THEULET 1996

4 Bouteilles
Monbazillac
(B.G ou mieux; e.t.h légères)

CHÂTEAU LA BERNISSE 2003

1 Bouteille
Sauternes
(e.t.h légères)

CHARTREUSE DE COUTET 1997

1 Bouteille
Sauternes
(e.l.s)

CHÂTEAU BRONDELLE 2003

1 Bouteille
Graves
(e.l.s)

SAINT-CHINIAN 2002

3 Bouteilles
Château Gabelas
(e.f.s)

CÔTE-RÔTIE 1999

1 Bouteille
Duclaux
(e.t.h à e.l.a)

CÔTE-RÔTIE 2001

1 Bouteille
Duclaux
(e.t.h à e.l.a)

12 Bouteilles • 90 / 100 €

606

CHÂTEAU CARBONNIEUX 2001

CC Graves
(e.t.h à e.t.a)

6 Bouteilles • 110 / 120 €

607

CHÂTEAU LAGRANGE 1998

GCC3 Saint-Julien
(e.t.h à e.t.a)

6 Bouteilles • 140 / 160 €

608 Lot Panaché (mixed lot)

CHÂTEAU PHELAN SEGUR 2003

3 Bouteilles
CB Saint-Estèphe
(e.t.a à e.q.i 1 illisible)

CHÂTEAU TOUR DES TERMES 1996

3 Bouteilles
CB Saint-Estèphe
(e.t.h à e.l.a)

6 Bouteilles • 100 / 110 €

609 Lot Panaché (mixed lot)

CHÂTEAU CARBONNIEUX 1989

1 Bouteille
CC Graves
(e.a)

CHÂTEAU DAUZAC 1990

1 Bouteille
GCC5 Margaux
(e.l.a)

CHÂTEAU CORMEIL-FIGEAC 1995

1 Bouteille
Saint-Emilion Grand Cru

CHÂTEAU LA GRACE DIEU LES MENUTS 2007

1 Bouteille
Saint-Emilion Grand Cru
(e.l.a)

CHÂTEAU BEAUREGARD 2008

1 Bouteille
Pomerol
(e.a)

LA DAME DE MONTROSE 2005

1 Bouteille
Saint-Estèphe

6 Bouteilles • 110 / 120 €

610 Lot Panaché (mixed lot)

CHÂTEAU COS D'ESTOURNEL 1990

4 Bouteilles
GCC2 Saint-Estèphe
(e.t.h abimées)

CHÂTEAU GISCOURS 1989

1 Bouteille
GCC3 Margaux
(e.t.h à e.a)

5 Bouteilles • 400 / 450 €

611

SUPPOSEES COGNACS NM

?
(5 à 6,5 cm; 1 à 9 cm et 1 à 10 cm; s.e; bouchons persillés fragiles; c.a)

7 Bouteilles • 100 / 120 €

612

BAS-ARMAGNAC NM

Peuchet
(4 cm ou mieux; e.t.h à e.a; c.s)

3 Bouteilles • 90 / 100 €

613

Lot Panaché (mixed lot)
MARC DE BOURGOGNE NM

2 Bouteilles
Peuchet
(5 cm ou mieux; e.t.h)

VIEILLE FRAMBOISE VIEILLE RESERVE NM

1 Bouteille
Peuchet
(5,5 cm; e.t.h)

3 Bouteilles • 50 / 60 €

614



VIEUX CALVADOS RESERVE PARTICULIERE NM

1 Bouteille
Peuchet
(5 cm; e.l.a; c.a)

3 Bouteilles • 90 / 100 €

617

COGNAC GRANDE CHAMPAGNE PLANTIE DU CHÊNE NM

Peuchet
(4,5 cm; e.t.h abimée)

1 Magnum • 70 / 80 €

618

CHAMPAGNE CRISTAL 1979

Louis Roederer
(Etui légèrement abimé)
(niveau haut de collerette)

1 Bouteille • 225 / 250 €

619

CHÂTEAU CARBONNIEUX Blanc 1991

CC Graves
(Caisse Bois sans pavillon supérieur)
(2 B.G et 1 T.L.B)

6 Bouteilles • 110 / 120 €

618



614 Lot Panaché (mixed lot)

COGNAC GRANDE CHAMPAGNE 1918

1/2 Bouteille
Peuchet
(étiquette cartouche)

COGNAC GRANDE CHAMPAGNE DU TIERCON VENERABLE NM

1 Bouteille
Peuchet
(c.a)

2 Flacons • 200 / 250 €

615

COGNAC FINE CHAMPAGNE NM

3 Bouteilles
Peuchet
(4 cm ou mieux; e.t.h)

3 Bouteilles • 120 / 150 €

616 Lot Panaché (mixed lot)

COGNAC NM

2 Bouteilles
Peuchet
(3,5 cm; e.t.h; c.s)

620

CHÂTEAU CARBONNIEUX Blanc 1996

CC Graves
(Caisse Bois)

6 Bouteilles • 125 / 135 €

621 Lot Panaché (mixed lot)

CHATEAUNEUF-DU-PAPE Blanc 2004

4 Bouteilles
Bernard
(2 e.t)

COTES DE PROVENCE (2 Blanc et 1 Rosé) 2009

3 Bouteilles
Sainte-Roseline

VIN Rosé (CHINON-TAVEL-COTES DE PROVENCE)

3 Bouteilles
Divers

LANGUEDOC Blanc 2014

2 Bouteilles
Château d'Assas

12 Bouteilles • 120 / 130 €

622 Lot Panaché (mixed lot)

BORDEAUX NM

1 Bouteille
Dulong
(e.t.h)

CHÂTEAU RABAUD-PROMIS 1989

1 Bouteille
C1 Sauternes
(e.t.h légères)

VOUVRAY 1964

1 Bouteille
Cave Boule Blanche
(4 cm; e.q.i; c.s)

MONBAZILLAC NM

1 Bouteille
Delaville
(T.L.B; e.l.s)

CHÂTEAU DE RAYNE-VIGNEAU 1985

1 Bouteille
C1 Sauternes
(e.l.s)

MUSCAT DU CAP CORSE NM

1 Bouteille
Montemagnu

6 Bouteilles • 90 / 100 €

623 Lot Panaché (mixed lot)

SANCERRE Rosé DIV

2 Magnums
Legros
(1 de 2009 et 1 de 2010)

RIESLING VENDANGE PERSONNELLE 1995

2 Magnums
Wolfberger

CHÂTEAU LA TOUR CARNET 2009

1 Magnum
GCC4 Haut-Médoc

RIESLING 2014

1 Bouteille ehrhart

6 Flacons • 110 / 120 €

624

CARRUADES DE LAFITE 1993

Pauillac
(Caisse Bois)

12 Bouteilles • 1200 / 1320 €

625



625

CHARTREUSE VERTE

Période 1951-1956

Voiron NM

Pères Chartreux
(11,5 cm sur bouchon;
e.t.h légères;
contre étiquette abîmée
lisible; bouchon rogné;
macaron intact sur
capsule cire abîmée
pourtour; aspect du
contenu assez sombre)

1 Jeroboam • 300 / + €

626 Lot Panaché (mixed lot)

CHAMPAGNE BRUT IMPERIAL PREMIER CRU NM

2 Bouteilles
Moët et Chandon

CORTON-CHARLEMAGNE (Grand Cru) ?

2 Bouteilles
Louis Max
(e.t.a; clm.a illisibles)

CHÂTEAU PHELAN SEGUR 2000

1 Bouteille
CB Saint-Estèphe

5 Bouteilles • 135 / 150 €

627

HERMITAGE CHANTE-ALOUETTE Blanc 2010

Chapoutier

6 Bouteilles • 165 / 180 €

628

CHÂTEAU CARBONNIEUX Blanc 2010

CC Graves

8 Bouteilles • 180 / 200 €

629 Lot Panaché (mixed lot)

CHÂTEAU DUCRU BEAUCAILLOU 2001

1 Bouteille
GCC2 Saint-Julien
(e.l.s)

CHÂTEAU PAVIE 2002

1 Bouteille
GCC1B Saint-Emilion
(e.t.h sur un côté)

2 Bouteilles • 180 / 200 €

***630**

SANCERRE AUKSINIS 2012

Sébastien Riffault
(quelques accrocs étiquettes; présence de sédiments
naturels)

14 Bouteilles • 270 / 300 €

***631**

CHAMPAGNE WILLIAM DEUTZ 2008

Deutz

12 1/2 Bouteilles • 360 / 400 €

***632**

CHAMPAGNE WILLIAM DEUTZ 2008

Deutz

(1 accroc étiquette; 1 accroc collerette)

6 1/2 Bouteilles • 180 / 200 €

633

CHÂTEAU BOIS GROULEY 1982

Saint-Emilion
(3 T.L.B ou mieux, 3 H.E-, 2 M.E+, 1 B.+ , 1 B et 1 V;
1 coulante)

11 Bouteilles • 80 / 90 €

634

CHÂTEAU CHEVAL BLANC 1974

GCC1A Saint-Emilion
(B.G- ou mieux; e.t.h à e.l.a; 1 c.l.s, 1 c.l.a et 1 c.a)

5 Bouteilles • 600 / 650 €

635

CHÂTEAU L'ANGELUS 1982

GCC Saint-Emilion
(Caisse Bois de 12 avec inscriptions manuscrites sans
pavillon supérieur)
(5 T.L.B ou mieux et 1 M.E+; 1 e.l.a; 1 avec accroc bas
de jupe de capsule; 1 capsule légèrement bombée)

6 Bouteilles • 720 / 780 €

636

CHÂTEAU LASCOMBES 1981

GCC2 Margaux
(H.E; e.t.h; c.l.s)

1 Double-Magnum • 100 / 120 €

637 Lot Panaché (mixed lot)

CHÂTEAU HAUT-MARBUZET 2001

1 Bouteille
CB Saint-Estèphe
(quelques marques étiquette sinon belle)

CLOS DU MARQUIS 2000

1 Bouteille
Saint-Julien
(e.l.a sinon belle)

CHÂTEAU FIGEAC 2000

1 Bouteille
GCC1B Saint-Emilion
(e.l.a sinon belle)

CHÂTEAU MONTROSE 1995

1 Bouteille
GCC2 Saint-Estèphe
(e.l.s + accroc)

4 Bouteilles • 200 / 220 €

638

POMMARD 1980

Georges Brochot

(3 cm ou mieux; e.t.h; clm.s)

6 Bouteilles • 110 / 120 €

639

MEURSAULT LES FORGES Rouge 1981

Prieur-Brunet

(5 à 3,2 cm ou mieux et 1 à 4 cm; e.t.h; clm.s; c.s)

6 Bouteilles • 110 / 120 €

640

**CHATEAUNEUF-DU-PAPE LES GRANDES SERRES
1984**

C. Serre

(3 cm ou mieux; e.t.h à e.l.a; c.l.s)

6 Bouteilles • 110 / 120 €

641

GEVREY-CHAMBERTIN 1983

Victor Bérard

(3,8 cm ou mieux; e.t.h à e.a; c.s à c.a)

11 Bouteilles • 180 / 200 €

642 Lot Panaché (mixed lot)

CHÂTEAU MOUTON ROTHSCHILD 1979

1 Bouteille

GCC1 Pauillac

(M.E+; e.t.h à e.a; c.l.a sommet)

CHÂTEAU MOUTON ROTHSCHILD 1980

1 Bouteille

GCC1 Pauillac

(H.E-; e.t.h à e.l.a; c.a bas de jupe)

2 Bouteilles • 250 / 275 €

643

CHÂTEAU MARGAUX 1984

GCC1 Margaux

(T.L.B; e.l.s; c.a)

1 Bouteille • 160 / 180 €

644 Lot Panaché (mixed lot)

CÔTE-RÔTIE LA LANDONNE 1980

1 Bouteille

Guigal

(e.t.h à e.l.a; clm.s; c.s)

CÔTE-RÔTIE LA LANDONNE 1986

1 Bouteille

Guigal

(quelques marques étiquette sinon belle)

2 Bouteilles • 320 / 350 €

645

CÔTE-RÔTIE LA LANDONNE 1985

Guigal

(quelques marques étiquette et collerette sinon belle;
accroc côté jupe capsule)

1 Bouteille • 550 / 600 €

646

CÔTE-RÔTIE LA MOULINE 1987

Guigal

(belles)

3 Bouteilles • 525 / 570 €

647 Lot Panaché (mixed lot)

GEVREY-CHAMBERTIN LES FONTENYS (1° Cru) 2013

1 Bouteille

René Bouvier

GEVREY-CHAMBERTIN CUVÉE ALEXANDRINE 2012

1 Bouteille

Marc Roy

GEVREY-CHAMBERTIN ESTOURNELLES

SAINT-JACQUES (1° Cru) 2013

1 Bouteille

Louis Jadot

GEVREY-CHAMBERTIN LES CAZETIERS (1° Cru) 1997

1 Bouteille

Bouchard Père & Fils

(étiquette décollée)

GEVREY-CHAMBERTIN LES CAZETIERS (1° Cru) 1999

1 Bouteille

Bouchard Père & Fils

(e.t.a; s.c)

GEVREY-CHAMBERTIN LAVAUX SAINT-JACQUES

(1° Cru) 1999

1 Bouteille

Harmand-Geoffroy

(e.t.h légères)

6 Bouteilles • 240 / 270 €

648 Lot Panaché (mixed lot)

VOLNAY-SANTENOTS DU MILIEU (1° Cru) 2011

1 Bouteille

Comtes Lafon

**VOLNAY CAILLERETS ANCIENNE CUVÉE CARNOT
(1° Cru) 2005**

1 Bouteille

Bouchard Père & Fils

VOLNAY «EN CHAMPANS» (1° Cru) 1999

1 Bouteille

Monthelie-Douhairret

(e.t.h; clm.a)

VOLNAY TAILLEPIEDS (1° Cru) 2005

1 Bouteille

Ballot-Millot

(quelques marques étiquette)

VOLNAY CLOS DES CHENES (1° Cru) 1999

1 Bouteille

Bouchard Père & Fils

(quelques marques ou griffes étiquette; clm.a)

ALOXE-CORTON CLOS DU CHAPITRE (1° Cru) 2002

1 Bouteille

Follin-Arbelet

(e.t.h décollée)

6 Bouteilles • 240 / 270 €

649



649 Lot Panaché (mixed lot)

CHAMBERTIN-CLOS DE BEZE (Grand Cru) 2014

1 Bouteille
Bruno Clair

GEVREY-CHAMBERTIN CLOS SAINT-JACQUES (1° Cru) 2014

1 Bouteille
Bruno Clair

GEVREY-CHAMBERTIN LES CAZETIERS (1° Cru) 2014

1 Bouteille
Bruno Clair

3 Bouteilles • 270 / 300 €

650 Lot Panaché (mixed lot)

NUITS-SAINT-GEORGES 1999

1 Bouteille
Domaine des Perdrix
(c.e légèrement sale)

NUITS-SAINT-GEORGES LES HAUTS PRULIERS (1° Cru) 1999

1 Bouteille
Daniel Rion
(e.t.h décollée)

NUITS-SAINT-GEORGES LES MURGERS (1° Cru) 2011

1 Bouteille
Bertagna
(quelques marques étiquette)

CHAMBOLLE-MUSIGNY AUX ECHANGES (1° Cru) 1996

1 Bouteille
Bouchard Père & Fils
(e.t.h légères; clm.a)

VOSNE-ROMANEE LES CHAMPS PERDRIX 2005

1 Bouteille
Bruno Clair
(accroc étiquette)

VOSNE-ROMANEE 2005

1 Bouteille
Régis Forey
(quelques marques étiquette)

6 Bouteilles • 210 / 240 €

651 Lot Panaché (mixed lot)

MEURSAULT-PERRIERES (1° Cru) 2002

1 Bouteille
Bouchard Père & Fils
(e.a; clm.a)

MEURSAULT-PERRIERES (1° Cru) 2001

1 Bouteille
Albert Grivault
(e.t.h)

MEURSAULT-PERRIERES (1° Cru) 2011

1 Bouteille
Château de Meursault

CHABLIS VAUDESIR (Grand Cru) 2006

1 Bouteille
Christian Moreau
(quelques marques étiquette sinon belle)

CHABLIS LES CLOS (Grand Cru) 2003

1 Bouteille
William Fèvre
(e.t.h à e.l.a; contre étiquette abîmée)

CHABLIS MONT DE MILIEU (1° Cru) 1997

1 Bouteille
Billaud-Simon
(quelques marques étiquette sinon belle)

6 Bouteilles • 220 / 240 €

652 Lot Panaché (mixed lot)

MEURSAULT CLOS DE LA BARRE 2010

1 Bouteille
Comtes Lafon

MEURSAULT CLOS DE LA BARRE 2011

1 Bouteille
Comtes Lafon

MEURSAULT-CHARMES (1° Cru) 2011

1 Bouteille
Comtes Lafon
(accroc étiquette)

3 Bouteilles • 230 / 260 €

653 Lot Panaché (mixed lot)

PULIGNY-MONTRACHET LES FOLATIERES (1° Cru) 1998

1 Bouteille
Jean Chartron
(e.l.a; clm. décollée)

CORTON-VERGENNES Blanc (Grand Cru) 1996

1 Bouteille
Chanson
(e.t.a; clm.s)

POMMARD-RUGIENS (1° Cru) 2005

1 Bouteille
Ballot-Millot

POMMARD LES ARVELETS (1° Cru) 2007

1 Bouteille
François Parent

POMMARD NOIZONS 2010

1 Bouteille
Brigitte Berthelemot
(quelques marques étiquette sinon belle)

POMMARD CHARMOTS (1° Cru) 1996

1 Bouteille
Gabriel Billard
(e.a décollée)

6 Bouteilles • 180 / 200 €

654 Lot Panaché (mixed lot)

BONNES-MARES (Grand Cru) 2012

1 Bouteille
Domaine Arlaud

MEURSAULT-CHARMES (1° Cru) 2011

1 Bouteille
Château de Meursault

2 Bouteilles • 140 / 160 €

655

COGNAC «L'ESSENCE DE COURVOISIER» NM

Courvoisier
(Coffret Bois de Luxe)
(rares et anciennes eaux-de-vie avec assemblage de Grande Champagne et de Borderies; carafe Baccarat)

1 Bouteille • 900 / 1000 €

656

CHAMPAGNE CORDON ROUGE NM

Mumm

(Coffret Bois légèrement sale et marqué)

(Grand Prix de Monaco F1 2008; c.s + s.c.a?)

1 Jeroboam • 100 / 120 €

657

CHÂTEAU RAYMOND LAFON 1966

Haut-Sauternes

(M.E+ à H.E-; e.t.h à e.l.a)

3 Bouteilles • 90 / 100 €

658 Lot Panaché (mixed lot)

PAUILLAC BARON NATHANIEL 2010

5 Bouteilles

Baron Philippe de Rothschild

(e.l.s à e.l.a)

PAUILLAC BARON NATHANIEL 2007

1 Bouteille

Baron Philippe de Rothschild

BORDEAUX MOUTON CADET 2007

1 Bouteille

Baron Philippe de Rothschild

(e.l.s)

BORDEAUX MOUTON CADET 2009

1 Bouteille

Baron Philippe de Rothschild

(e.l.s)

SAINT-EMILION RESERVE MOUTON CADET 2005

2 Bouteilles

Baron Philippe de Rothschild

(e.l.a)

SAINT-EMILION RESERVE MOUTON CADET 2011

1 Bouteille

Baron Philippe de Rothschild

MEDOC RESERVE MOUTON CADET 2006

1 Bouteille

Baron Philippe de Rothschild

12 Bouteilles • 125 / 135 €

659 Lot Panaché (mixed lot)

BORDEAUX MOUTON CADET 2005

2 Bouteilles

Baron Philippe de Rothschild

(e.l.s à e.l.a)

BORDEAUX MOUTON CADET 2006

2 Bouteilles

Baron Philippe de Rothschild

(e.l.s à e.a)

BORDEAUX MOUTON CADET 2007

1 Bouteille

Baron Philippe de Rothschild

(e.l.s à e.l.a)

CHÂTEAU LYNCH-MOUSSAS 1995

1 Bouteille

GCC5 Pauillac

CHÂTEAU GRESSIER-GRAND-POUJEAUX 1998

1 Bouteille

Moulis

(e.l.s)

CHÂTEAU CARDINAL VILLEMAURINE 1995

1 Bouteille

Saint-Emilion Grand Cru

(e.a)

CHÂTEAU DE LAMARQUE 1968

1 Bouteille

Haut-Médoc

(M.E+)

CHÂTEAU CAZAU-MARTET 1999

1 Bouteille

Bordeaux

CHÂTEAU CANTELYS 1995

1 Bouteille

Pessac-Léognan

CHÂTEAU CANTERANE 1996

1 Bouteille

Saint-Emilion

(B.G; e.l.s)

12 Bouteilles • 130 / 150 €

660 Lot Panaché (mixed lot)

CHÂTEAU TALBOT 1990

1 Bouteille

GCC4 Saint-Julien

CHÂTEAU MONTROSE 1983

1 Bouteille

GCC2 Saint-Estèphe

(e.t.a)

CHÂTEAU LYNCH BAGES 1966

1 Bouteille

GCC5 Pauillac

(B.+; e.l.a)

CHÂTEAU POUJEAUX 1995

1 Bouteille

Moulis

CHASSAGNE-MONTRACHET Rouge 1996

1 Bouteille

Bouchard Père & Fils

ESCUDO ROJO 2006

1 Bouteille

Rothschild (Chili)

6 Bouteilles • 150 / 165 €

661 Lot Panaché (mixed lot)

CHAMPAGNE Rosé NM

1 Bouteille

Laurent-Perrier

CHAMPAGNE DOM PERIGNON 1995

1 Bouteille

Moët et Chandon

CHAMPAGNE GRAND SIECLE NM

2 Bouteilles

Laurent-Perrier

(1 e.a)

CHAMPAGNE BELLE EPOQUE 1996

1 Bouteille

Perrier-Jouët

CHAMPAGNE DIAMANT BLANC 1999

1 Bouteille

Vranken

6 Bouteilles • 340 / 370 €

662 Lot Panaché (mixed lot)

CHÂTEAU TAFFARD DE BLAIGNAN 2000

1 Magnum
Médoc
(T.L.B+)

BANDOL Rouge 2008

3 Magnums
Château Lafran-Veyrolles
(B.G)

CHÂTEAU LAGRAVE-CADIS 2006

1 Magnum
Médoc
(e.a)

BOURGOGNE PINOT NOIR 2010

1 Magnum
Moillard

6 Magnums • 120 / 130 €

663 Lot Panaché (mixed lot)

CHAMPAGNE GRAND SIECLE ALEXANDRA Rosé 1990

1 Magnum
Laurent-Perrier
(Coffret Bois avec marques)
(quelques marques étiquette et coiffe)

CHAMPAGNE GRAND SIECLE 1990

1 Bouteille
Laurent-Perrier
(Coffret Lumière du Millénaire abîmé)

2 Flacons • 300 / 330 €

664

CHAMPAGNE DOM PERIGNON 1995

Moët et Chandon
(Coffret avec marques)

1 Magnum • 220 / 240 €

665 Lot Panaché (mixed lot)

CHAMPAGNE WINSTON CHURCHILL 1999

1 Bouteille
Pol Roger
(Coffret)

CHAMPAGNE CUVÉE ALPHA 2005

1 Bouteille
Jacquart
(Coffret abîmé)

2 Bouteilles • 160 / 180 €

666 Lot Panaché (mixed lot)

CHAMPAGNE NM

1 Magnum
Charles Heidsieck

CHAMPAGNE CORDON ROUGE NM

2 Magnums
Mumm
(Etuils abîmés)

3 Magnums • 135 / 150 €

667 Lot Panaché (mixed lot)

CHÂTEAU PUTOT 2008

1 Magnum
Bordeaux
(e.a)

BORDEAUX MOUTON CADET 2008

1 Magnum
Baron Philippe de Rothschild

BORDEAUX MOUTON CADET 1996

1 Magnum
Baron Philippe de Rothschild

**PAUILLAC BARON
NATHANIEL 2009**

1 Magnum
Baron Philippe de Rothschild

**COTEAUX D'AIX EN
PROVENCE
CUVÉE CECILE 1997**

1 Bouteille
Château La Coste
(e.l.a)
5 Flacons • 100 / 110 €

668

**CHAMPAGNE BRUT ROYAL
NM**

Pommery
(e.l.a; c.a; 15 litres soit
20 bouteilles)

1 Nabuchodonosor
• 400 / 500 €

669 Lot Panaché (mixed lot)

NAPA VALLEY OPUS ONE 1988

1 Bouteille
Mondavi-Rothschild
(e.t.h à e.l.a)

VINO DA TAVOLA SASSICAIA 1987

1 Bouteille
Tenuta San Guido
(e.t.h à e.l.a)

2 Bouteilles • 225 / 250 €

670 Lot Panaché (mixed lot)

CHÂTEAU PICHON LONGUEVILLE BARON 1982

2 Bouteilles
GCC2 Pauillac
(1 H.E; e.a dont 1 décollée)

CHÂTEAU BRANE CANTENAC 2006

1 Bouteille
GCC2 Margaux

CHÂTEAU MONTROSE 1986

2 Bouteilles
GCC2 Saint-Estèphe
(1 T.L.B-; e.t.h abîmées)

CHÂTEAU TALBOT 1989

1 Bouteille
GCC4 Saint-Julien
(T.L.B)

6 Bouteilles • 330 / 360 €

671

CHÂTEAU CANON 1990

GCC1B Saint-Emilion
(e.l.s)

3 Bouteilles • 180 / 200 €

672

CHABLIS MONTEE DE TONNERRE (1° Cru) 1992

Règnard
(3 e.l.a et 1 s.e)

5 Bouteilles • 90 / 100 €

673

CHÂTEAU LEVILLE POYFERRE 1990

GCC2 Saint-Julien
(quelques marques étiquettes et 1 e.l.a; c.l.s grisées)

8 Bouteilles • 1000 / 1200 €



674 Lot Panaché (mixed lot)

COTE DE BEAUNE VILLAGES 1986

6 Bouteilles
Louis Latour
(1 clm.a)

POUILLY FUME «BARON DE L» 1986

3 Bouteilles
Ladoucette
(5,2 cm ou mieux; e.a; c.l.a)

POUILLY FUME «BARON DE L» 1988

2 Bouteilles
Ladoucette
(6,5 cm ou mieux; c.a + s.c.a dont 1 suintante)

11 Bouteilles • 110 / 120 €

675

CHÂTEAU L'EVANGILE 1985

Pomerol
(T.L.B+; 2 e.l.s sinon belles et 2 e.l.a)

5 Bouteilles • 650 / 700 €

676

CHÂTEAU L'EVANGILE 1988

Pomerol
(3 e.l.s à e.l.a et 1 e.t.h)

4 Bouteilles • 280 / 320 €

677 Lot Panaché (mixed lot)

CHÂTEAU DUCRU BEAUCAILLOU 1976

2 Bouteilles
GCC2 Saint-Julien
(e.t.h à e.l.a)

CHÂTEAU CANON 1992

1 Bouteille
GCC1B Saint-Emilion
(e.t.h à e.l.a)

CHÂTEAU LEVILLE POYFERRE 1983

3 Bouteilles
GCC2 Saint-Julien
(2 e.t.h légères et 1 e.t.h)

6 Bouteilles • 300 / 330 €

678

COTEAUX CHAMPENOIS BOUZY Rouge 1992

Delbeck

12 Bouteilles • 120 / 130 €

679 Lot Panaché (mixed lot)

COTEAUX CHAMPENOIS BOUZY Rouge 1992

2 Bouteilles
Delbeck
(e.l.a)

COTEAUX CHAMPENOIS BOUZY Rouge 1988

6 Bouteilles
Lanson
(2 e.l.s et 1 s.e;

MOULIN A VENT 1985

4 Bouteilles
Bouchard Père & Fils
(3,5 cm ou mieux; e.a; c.l.s)

12 Bouteilles • 120 / 130 €

680 Lot Panaché (mixed lot)

VERNACCIA DI SAN GIMIGNANO Blanc 1992

4 Bouteilles
Altemura
(T.L.B ou mieux; e.l.a et 1 e.a)

BLANC DE LYNCH BAGES 2000

1 Bouteille
Bordeaux

VIN CRETOIS Blanc 1990

1 Bouteille
Armanti
(e.l.a)

VERMENTINO DI GALLURA Blanc 1997

6 Bouteilles
Funtanaliras
(3 cm ou mieux; e.l.s à e.l.a)

12 Bouteilles • 60 / 70 €

681 Lot Panaché (mixed lot)

CHABLIS LES PREUSES (Grand Cru) 1989

1 Bouteille
Règnard
(e.l.a; clm.a)

CHABLIS LES PREUSES (Grand Cru) 1990

10 Bouteilles
Règnard
(6 e.l.a)

11 Bouteilles • 160 / 180 €

682 Lot Panaché (mixed lot)

CHÂTEAU LASCOMBES 1986

4 Bouteilles
GCC2 Margaux
(B.G ou mieux; quelques marques étiquettes sinon parfaites)

CLOS DU MARQUIS 1986

1 Bouteille
Saint-Julien

CHÂTEAU BEYCHEVELLE 1985

1 Bouteille
GCC4 Saint-Julien
(quelques marques étiquette sinon belle)

6 Bouteilles • 200 / 220 €

683 Lot Panaché (mixed lot)

PULIGNY-MONTRACHET LES FOLATIERES (1° Cru) 1986

9 Bouteilles
Bouchard Père & Fils
(3,3 cm; e.t.h légères dont 2 e.l.a et 3 e.a)

CORTON-CHARLEMAGNE (Grand Cru) ?

1 Bouteille
Antonin Rodet
(2,8 cm; e.a; clm.a illisible)

10 Bouteilles • 160 / 180 €

684

PULIGNY-MONTRACHET 2005

Joseph Drouhin
(légères marques sur 5 étiquettes sinon belles)

12 Bouteilles • 250 / 280 €

685

PULIGNY-MONTRACHET 2005

Joseph Drouhin
(légères marques sur 6 étiquettes sinon belles; 1 clm. accroc)

12 Bouteilles • 250 / 280 €

686

PULIGNY-MONTRACHET 2005

Joseph Drouhin
(quelques légères marques étiquettes et 3 e.l.a)

12 Bouteilles • 250 / 280 €

689

**687****PULIGNY-MONTRACHET 2005**

Joseph Drouhin

(quelques légères marques étiquettes et 1 e.l.a)

12 Bouteilles • 250 / 280 €

688**BEAUNE CLOS DES MOUCHES Blanc (1° Cru) 2000**

Joseph Drouhin

(9 quelques marques étiquettes sinon belles, 2 e.t.h légères et 1 e.l.a côté)

12 Bouteilles • 600 / 660 €

689**BEAUNE CLOS DES MOUCHES Blanc (1° Cru) 2001**

Joseph Drouhin

(3 e.t.h dont 1 e.l.a, 1 e.a et 1 e.t.a)

6 Magnums • 600 / 660 €

690**CHASSAGNE-MONTRACHET MARQUIS DE LAGUICHE Blanc 2000**

Joseph Drouhin

(quelques marques étiquettes sinon belles et 1 avec accroc)

12 Bouteilles • 270 / 300 €

691**CHASSAGNE-MONTRACHET MARQUIS DE LAGUICHE Blanc 2001**

Joseph Drouhin

(quelques marques étiquettes à e.t.h légères sinon belles)

12 Bouteilles • 270 / 300 €

692**PULIGNY-MONTRACHET LES FOLATIERES (1° Cru) 2000**

Joseph Drouhin

12 Bouteilles • 500 / 550 €

693 Lot Panaché (mixed lot)**CHÂTEAU DESMIRAIL 1997**

9 Bouteilles

GCC3 Margaux

CHÂTEAU GRUAUD LAROSE 2002

3 Bouteilles

GCC2 Saint-Julien

(étiquettes avec légères marques)

12 Bouteilles • 300 / 330 €

694**CHÂTEAU SOCIANDO MALLET 1999**

CB Haut-Médoc

6 Bouteilles • 120 / 130 €

695**CHÂTEAU GRUAUD LAROSE 2004**

GCC2 Saint-Julien

(quelques marques étiquettes dont 2 avec accroc)

6 Bouteilles • 240 / 270 €

696**CHÂTEAU GISCOURS 1995**

GCC3 Margaux

(quelques étiquettes avec de légères marques sinon belles)

12 Bouteilles • 500 / 550 €

697 Lot Panaché (mixed lot)**CHÂTEAU GISCOURS 1995**

5 Bouteilles

GCC3 Margaux

(quelques étiquettes avec de légères marques sinon belles)

CHÂTEAU DOISY DAENE 1989

1 Bouteille

C2 Sauternes

(e.t.h)

6 Bouteilles • 225 / 250 €

698 Lot Panaché (mixed lot)**CHÂTEAU HAUT-BATAILLEY 1992**

3 Bouteilles

GCC5 Pauillac

(e.t.h légères à e.t.h)

CHÂTEAU TALBOT 1992

2 Bouteilles

GCC4 Saint-Julien

(e.t.h)

CHÂTEAU LA ROSE FIGEAC 2001

2 Bouteilles

Pomerol

(e.t.h légères)

CHÂTEAU CARBONNIEUX 2002

4 Bouteilles

CC Graves

(1 e.t.h légères)

11 Bouteilles • 225 / 250 €

699 Lot Panaché (mixed lot)

CHÂTEAU COUTET 1986

2 Bouteilles
C1 Sauternes
(B.G; e.t.h)

CHÂTEAU DE RAYNE VIGNEAU 1988

1 Bouteille
C1 Sauternes
(T.L.B+; e.t.h)

CHÂTEAU FILHOT 1988

1 Bouteille
C2 Sauternes
(e.t.h fortes; c.s)

CHÂTEAU GUIRAUD 1983

1 Bouteille
C1 Sauternes
(B.G; e.t.h légères; c.s + s.c.a?)

CHÂTEAU SUDUIRAUT 1986

1 Bouteille
C1 Sauternes
(e.t.h Import U.S.A; c.s)

6 Bouteilles • 200 / 220 €

700 Lot Panaché (mixed lot)

CHÂTEAU CLIMENS 1985

3 Bouteilles
C1 Sauternes
(B.G ou mieux; e.t.h fortes peu lisibles;
1 jupe de capsule incisée pour vérification)

CHÂTEAU SIGALAS-RABAUD 1969

1 Bouteille
C1 Sauternes
(B.G; e.t.h abîmée; c.s + s.c.a)

4 Bouteilles • 180 / 200 €

**FIN
DE LA PREMIÈRE
JOURNÉE DE VENTE**

REPRISE DE LA VENTE LE 29 DECEMBRE à 11h00

702



***701**

CHAMPAGNE DOM PERIGNON 1964

Moët et Chandon
(2,6 cm; e.l.s à e.l.a; c.l.a)

1 Bouteille • 240 / 270 €

***702**

CHAMPAGNE DOM PERIGNON 1969?

Moët et Chandon
(1,8 cm; e.t.a avec millésime partiellement lisible
supposé; c.a)

1 Magnum • 500 / 550 €

***703**

CHAMPAGNE DOM PERIGNON 1969

Moët et Chandon
(2,2 cm ou mieux sous bas de coiffes; e.t.h à 2 e.l.a;
c.l.a à c.a)

5 Bouteilles • 1250 / 1350 €

***704**

CHAMPAGNE DOM PERIGNON 1975

Moët et Chandon
(quelques marques étiquettes, c.l.a)

2 Bouteilles • 450 / 500 €

***705**

CHAMPAGNE DOM PERIGNON 1996

Moët et Chandon
(quelques marques coiffes sinon parfaites)

2 Bouteilles • 320 / 360 €

***706**

CHAMPAGNE DOM RUINART 1990

Ruinart
(quelques marques étiquettes et coiffes sinon belles)

6 Bouteilles • 780 / 840 €

***707**

CHAMPAGNE DOM RUINART 1990

Ruinart
(quelques marques étiquettes et coiffes sinon belles)

4 Bouteilles • 520 / 560 €

***708**

CHAMPAGNE DOM RUINART 1993

Ruinart
(quelques marques étiquettes et coiffes sinon belles)

6 Bouteilles • 540 / 600 €

***709**

CHAMPAGNE DOM RUINART 1993

Ruinart
(quelques marques étiquettes et coiffes sinon belles)

6 Bouteilles • 540 / 600 €

***710**

CHAMPAGNE DOM RUINART 1993

Ruinart
(quelques marques étiquettes et coiffes sinon belles)

4 Bouteilles • 360 / 400 €

***711** Lot Panaché (mixed lot)

CHAMPAGNE LA GRANDE DAME 1979

1 Bouteille
Veuve Clicquot Ponsardin
(quelques marques étiquette et coiffe)

CHAMPAGNE LA GRANDE DAME 1983

2 Bouteilles
Veuve Clicquot Ponsardin
(quelques marques étiquettes et coiffes)

3 Bouteilles • 370 / 400 €

***712**

CHAMPAGNE VINTAGE 1973

Krug
(niveau haut de collerette; e.t.a recollée à l'envers;
c.l.s)

1 Bouteille • 300 / 330 €

***713**

CHAMPAGNE CARTE D'OR 1979

Veuve Clicquot Ponsardin
(e.l.s; c.l.s)

6 Bouteilles • 450 / 500 €

***714**

CHAMPAGNE CARTE D'OR 1983

Veuve Clicquot Ponsardin
(e.t.h à e.l.a; c.s à c.l.a)

6 Bouteilles • 360 / 420 €

***715**

CHAMPAGNE CARTE D'OR 1983

Veuve Clicquot Ponsardin
(e.t.h à e.l.a; c.s à c.l.a)

6 Bouteilles • 360 / 420 €

***716**

CHAMPAGNE CARTE D'OR 1983

Veuve Clicquot Ponsardin
(e.t.h à e.l.a; c.s à c.l.a)

6 Bouteilles • 360 / 420 €

***717** Lot Panaché (mixed lot)

CHAMPAGNE 1945

1 Bouteille
Veuve Clicquot Ponsardin
(1 cm sous collerette; e.t.h à e.a; clm.a; c.a)

CHAMPAGNE BRUT IMPERIAL 1976

4 Bouteilles
Moët et Chandon
(e.l.s à e.l.a; c.l.s)

5 Bouteilles • 350 / 400 €

***718**

CHAMPAGNE 1962

Pommery
(1,5 cm au dessus de la base de la collerette; c.a +
s.c.a)

1 Magnum • 270 / 300 €

***719**

CHAMPAGNE 1976

Laurent-Perrier
(e.t.h; c.l.s)

5 Bouteilles • 300 / 350 €

***720**

CHAMPAGNE RENE LALOU 1979

Mumm
(e.l.s à e.l.a; clm.s; c.s)

1 Magnum • 250 / 270 €

***721** Lot Panaché (mixed lot)

CHAMPAGNE 1989

1 Magnum
Charles Heidsieck
(e.t.a; c.s)

CHAMPAGNE GRAND SIECLE NM

1 Magnum
Laurent-Perrier
(e.a; c.s à c.a)

CHAMPAGNE Rosé 1989

1 Magnum
Veuve Clicquot Ponsardin
(contre étiquette abîmée)

3 Magnums • 270 / 300 €

722



***722**

**CHAMPAGNE
BELLE EPOQUE 1971**

Perrier-Jouët
(c.l.s)

1 Magnum • 240 / 270 €

***723**

**CHAMPAGNE BRUT
IMPERIAL 1976**

Moët et Chandon
(quelques e.l.s à e.l.a; c.l.s)

6 Bouteilles • 360 / 420 €

***724**

CHAMPAGNE COMTES DE CHAMPAGNE 1988

Taittinger
(accrocs étiquettes)

2 Bouteilles • 400 / 450 €

***725**

Lot Panaché (mixed lot)

CHAMPAGNE CORDON ROUGE NM

2 Magnums
Mumm
(e.t.h; c.s)

CHAMPAGNE NM

1 Magnum
Taittinger

3 Magnums • 135 / 150 €

***726**

CHAMPAGNE CRISTAL 1983

Louis Roederer
(Etui abîmé)

1 Bouteille • 200 / 220 €

***727** Lot Panaché (mixed lot)

CHÂTEAU BEYCHEVELLE 1999

1 Magnum
GCC4 Saint-Julien
(quelques marques étiquette)

**GEVREY-CHAMBERTIN LAVAUX SAINT-JACQUES
(1° Cru) 1979**

1 Magnum
Vachet-Rousseau
(Caisse Bois)
(4 cm)

2 Magnums • 140 / 160 €

***728** Lot Panaché (mixed lot)

CHÂTEAU CHEVAL BLANC 1966

2 Bouteilles
GCC1A Saint-Emilion
(1 M.E+ et 1 M.E-; e.t.h à e.l.a; c.s)

CHÂTEAU MOUTON ROTHSCHILD 1961

1 Bouteille
GCC1 Pauillac
(V; e.t + accroc n° 026997; c.a au sommet)

3 Bouteilles • 300 / 350 €

***729**

CHÂTEAU CORMEIL FIGEAC 1982

Saint-Emilion Grand Cru
(Caisse Bois)
(11 T.L.B+ ou mieux et 1 T.L.B-; 1 e.l.a sinon belle)

12 Bouteilles • 160 / 180 €

***730**

CHÂTEAU GISCOURS 1988

GCC3 Margaux
(Caisse Bois avec inscriptions manuscrites)
(1 B.G et 1 B.G-; 1 étiquette avec accroc et 2 e.l.a
sinon belles)

12 Bouteilles • 450 / 500 €

***731** Lot Panaché (mixed lot)

CHÂTEAU GRUAUD LAROSE 1955

1 Bouteille
GCC2 Saint-Julien
(M.E+; e.t.h; c.l.s)

CHÂTEAU MARGAUX 1966

1 Bouteille
GCC1 Margaux
(H.E+; e.t.h fortes)

CHÂTEAU LEOVILLE LAS CASES 1966

1 Bouteille
GCC2 Saint-Julien
((H.E; e.t.h à e.l.a; c.s)

3 Bouteilles • 320 / 350 €

***732** Lot Panaché (mixed lot)

CHÂTEAU HAUT-BRION 1980

1 Bouteille
GCC1 Graves
(e.t.h à e.l.a)

CHÂTEAU LAFITE ROTHSCHILD 1984

1 Bouteille
GCC1 Pauillac
(e.t.h + adhésif)

CHÂTEAU MARGAUX 1985

1 Bouteille
GCC1 Margaux
((B.G; e.a)

3 Bouteilles • 500 / 550 €

***733**

CHÂTEAU HAUT-BRION 1982

GCC1 Graves
(3 cm; e.l.s sinon belle)

1 Bouteille • 350 / 400 €

739



740



***734**

CHÂTEAU HAUT-BRION 1990

GCC1 Graves
(e.t.h dont 1 pâle avec présence d'adhésif)

2 Bouteilles • 700 / 800 €

***735**

CHÂTEAU HAUT-BRION 1991

GCC1 Graves
(e.f.s très pâles avec inscriptions manuscrites sur les
côtés dont 1 e.l.a; 3 c.s à c.a)

5 Bouteilles • 700 / 800 €

***736**

CHÂTEAU LAFITE 1943

GCC1 Pauillac
(V+; e.t.h + accrocs; aspect clair)

1 Bouteille • 100 / 150 €

***737**

CHÂTEAU LAFITE ROTHSCHILD 1991

GCC1 Pauillac
(3 étiquettes avec quelques marques et 1 avec
accroc)

4 Bouteilles • 1200 / 1300 €

- *738**
CHÂTEAU LAFITE ROTHSCHILD 1993
GCC1 Pauillac
(3 étiquettes avec légères marques, 2 avec petits accros et 1 e.l.a)
6 Bouteilles • 2000 / 2200 €
- *739**
CHÂTEAU LATOUR 1920
GCC1 Pauillac
(B.+; e.t.h à e.l.a; c.s)
1 Bouteille • 200 / 250 €
- *740**
CHÂTEAU LATOUR 1985
GCC1 Pauillac
(B.G-)
2 Bouteilles • 450 / 500 €
- *741**
CHÂTEAU LATOUR 1990
GCC1 Pauillac
(quelques marques étiquettes; c.s)
2 Bouteilles • 800 / 880 €
- *742**
CHÂTEAU LATOUR 1991
GCC1 Pauillac
(quelques marques étiquettes; c.l.s à c.s)
6 Bouteilles • 1320 / 1440 €
- *743**
CHÂTEAU LATOUR 1991
GCC1 Pauillac
(e.l.s sinon belles; c.l.s)
5 Bouteilles • 1050 / 1150 €
- *744**
CHÂTEAU LATOUR 1993
GCC1 Pauillac
(1 B.G sinon état parfait)
6 Bouteilles • 1440 / 1560 €
- *745**
CHÂTEAU LEOVILLE BARTON 1991
GCC2 Saint-Julien
(e.t.h à e.l.a et 3 e.a dont 1 millésime illisible; c.c à c.l.a)
12 Bouteilles • 360 / 400 €
- *746**
CHÂTEAU LEOVILLE BARTON 1991
GCC2 Saint-Julien
(e.t.h dont 1 e.a; c.c à c.l.a)
6 Bouteilles • 180 / 200 €
- *747**
CHÂTEAU LYNCH BAGES 1990
GCC5 Pauillac
(e.t.h légères)
6 Bouteilles • 1080 / 1200 €
- *748**
CHÂTEAU LYNCH BAGES 1990
GCC5 Pauillac
(e.t.h à e.l.s; 1 contre étiquette collée sur l'étiquette)
3 Bouteilles • 500 / 550 €
- *749**
CHÂTEAU MARGAUX 1936
GCC1 Margaux
(M.E+; e.t.h avec accroc; c.l.s; millésime lisible aussi sur le bouchon)
1 Bouteille • 300 / 350 €
- *750**
CHÂTEAU MARGAUX 1988
GCC1 Margaux
(quelques marques étiquettes dont 1 avec accroc et capsules)
3 Bouteilles • 660 / 720 €
- *751**
CHÂTEAU MARGAUX 1990
GCC1 Margaux
(B.G)
1 Bouteille • 550 / 600 €
- *752**
CHÂTEAU MARGAUX 1991
GCC1 Margaux
(1 B.G; quelques marques étiquettes dont 2 avec accros; c.l.s avec quelques accros légers)
12 Bouteilles • 2400 / 2640 €
- *753**
CHÂTEAU MARQUIS DE TERME 1989
GCC4 Margaux
(e.t.h dont 1 e.t.a et 1 s.e; c.l.s)
9 Bouteilles • 180 / 200 €
- *754**
CHÂTEAU MONTROSE 1989
GCC2 Saint-Estèphe
(quelques marques étiquettes dont 1 e.l.a)
6 Bouteilles • 1080 / 1200 €
- *755**
CHÂTEAU MONTROSE 1990
GCC2 Saint-Estèphe
(quelques marques étiquette et capsule)
1 Bouteille • 300 / 330 €
- *756**
CHÂTEAU MOUTON ROTHSCHILD 1984
GCC1 Pauillac
(Caisse Bois de 12 avec inscriptions manuscrites)
(2 étiquettes avec accros ou marques guillotines partie basse)
9 Bouteilles • 1800 / 2000 €
- *757**
CHÂTEAU MOUTON ROTHSCHILD 1991
GCC1 Pauillac
(quelques marques étiquettes et contre étiquettes)
6 Bouteilles • 1350 / 1500 €
- *758**
CHÂTEAU MOUTON ROTHSCHILD 1991
GCC1 Pauillac
(e.t.h légères dont 1 e.a; c.l.s dont 1 c.s; marques sur contre étiquettes)
3 Bouteilles • 630 / 690 €
- *759**
CHÂTEAU MOUTON ROTHSCHILD 1993
GCC1 Pauillac
(1 B.G; 4 e.t.h légères dont 1 avec accros légers; 5 contre étiquettes abimées ou avec accros)
6 Bouteilles • 1320 / 1440 €
- *760**
CHÂTEAU PAVIE 1991
GCC1B Saint-Emilion
(T.L.B+ ou mieux; quelques marques capsules)
3 Bouteilles • 150 / 180 €

***761** Lot Panaché (mixed lot)

CHÂTEAU PICHON COMTESSE LALANDE 1979

1 Bouteille
GCC2 Pauillac
(T.L.B; e.t.h)

CHÂTEAU MOUTON ROTHSCHILD 1980

1 Bouteille
GCC1 Pauillac
(H.E; e.t.h à e.l.a; c.s)

CHÂTEAU L'EVANGILE 1988

1 Bouteille
Pomerol
(e.t.h)
3 Bouteilles • 200 / 220 €

***762**

PETRUS 1973

Pomerol
(M.E; s.e; c.a avec jupe incisée pour identification)
1 Bouteille • 350 / 400 €

***763**

PETRUS 1975

Pomerol
(1 T.L.B et 1 T.L.B-; e.t.h abîmées; c.s à c.a)
2 Bouteilles • 1800 / 2000 €

***764**

PETRUS 1976

Pomerol
(1 T.L.B+ et 1 M.E+; e.l.s à e.t.h légères; 1 c.l.a côté jupe)
2 Bouteilles • 1200 / 1300 €

***765**

PETRUS 1982

Pomerol
(e.t.h à e.a; c.l.s incurvée légèrement et abîmée sur le côté)
1 Bouteille • 2400 / 2700 €

***766**

PETRUS 1985

Pomerol
(1 B.G; e.l.s sinon belles; 1 c.l.s)
2 Bouteilles • 2000 / 2200 €

***767**

PETRUS 1987

Pomerol
(e.t.h; c.l.s + accroc côté)
1 Bouteille • 1000 / 1100 €

***768**

PETRUS 1988

Pomerol
(1 e.t.h avec accroc; 1 c.l.s et 1cs)
2 Bouteilles • 2100 / 2300 €

***769**

PETRUS 1989

Pomerol
(e.t.h abîmée lisible; c.l.a au sommet)
1 Bouteille • 2100 / 2300 €

***770**

CHÂTEAU D'YQUEM 1939

C1 Supérieur Sauternes
(H.E; e.t.h fortes; millésime lisible uniquement sur capsule; bouchon persillé)
1 Bouteille • 400 / 450 €



***771**

CHÂTEAU D'YQUEM 1976

C1 Supérieur Sauternes
(H.E; e.t.h abîmée; c.l.a pourtour)
1 Bouteille • 225 / 250 €

***772** Lot Panaché (mixed lot)

CHÂTEAU D'YQUEM 1987

1 Bouteille
C1 Supérieur Sauternes
(B.G-; e.t.h; c.l.s sinon belle)

CHÂTEAU D'YQUEM 1988

1 Bouteille
C1 Supérieur Sauternes
(e.t.h fortes; c.s)
2 Bouteilles • 350 / 380 €

***773**

CHÂTEAU FILHOT 1988

C2 Sauternes
(Caisse Bois avec pavillon supérieur abîmé)
(10 T.L.B+ ou mieux et 2 T.L.B;
4 capsules boursoufflées et 5 s.c.a)
12 Bouteilles • 360 / 400 €

***774**

CHÂTEAU LAFAURIE PEYRAGUEY 1922

C1 Sauternes
(Caisse Bois)
(reconditionnée et réhabillée au Château; B.G;
quelques marques étiquette encollage)
1 Bouteille • 240 / 270 €

***775**

CHÂTEAU LAFAURIE PEYRAGUEY 1927

C1 Sauternes
(Caisse Bois)
(reconditionnée et réhabillée au Château; H.E+; e.l.s
encollage; c.l.s)
1 Bouteille • 225 / 250 €

***776**

CHÂTEAU LAFAURIE PEYRAGUEY 1938

C1 Sauternes
(Caisses Bois individuelles)
(reconditionnées et réhabillées au Château; T.L.B+
à B.G-; 2 e.l.s et 1 e.t par coulure; 1 c.s + s.c.a voire
coulante)
3 Bouteilles • 600 / 660 €



***777**

CLOS DE VOUGEOT (Grand Cru) 1966

Charles Noellat

(5,5 cm sur bouchon; e.t.a: clm.a lisible; cire capsule abîmée bouchon non protégé)

1 Magnum • 300 / 350 €

***778**

CLOS DE VOUGEOT (Grand Cru) 1976

Charles Noellat

(2,3 cm ou mieux; e.t.h à e.a; clm.a dont 1 illisible; 2 c.s et 1 c.a)

3 Bouteilles • 600 / 660 €

***779**

ROMANEE-SAINT-VIVANT (Grand Cru) 1976

Charles Noellat

(3 cm ou mieux; e.t.h à e.a; 1 clm.s; 1 c.s et 1 c.a avec bouchon non protégé)

2 Bouteilles • 720 / 780 €



***780**

GEVREY-CHAMBERTIN CLOS SAINT-JACQUES (1° Cru) 1959

Clair-Daü

(3,6 cm; e.t.h à e.l.a; clm.s à clm.a; c.l.s estampées)

2 Bouteilles • 600 / 700 €

***781**

BONNES-MARES (Grand Cru) 1976

Comte de Vogüé

(1 à 3,2 cm et 1 à 4 cm; e.t.h dont 1 e.a; c.s dont 1 s.c.a voire suintante)

2 Bouteilles • 330 / 360 €

***782**

GRANDS-ECHEZEUX (Grand Cru) 1981

Domaine de la Romanée-Conti

(1,5 cm; e.t.h lisible et complète)

1 Bouteille • 550 / 600 €

***783**

LA TÂCHE (Grand Cru) 1975

Domaine de la Romanée-Conti

(1 à 3 cm; e.t.h légères; accroc collerette Monopole et 1 à 4,5 cm; e.t.h légères)

2 Bouteilles • 1000 / 1200 €



***784**

ROMANEE-SAINT-VIVANT (Grand Cru) 1989

Domaine de la Romanée-Conti (c.l.s côté + pli sommet; s.c.a ?)

1 Bouteille • 600 / 700 €

***785**

ROMANEE-CONTI (Grand Cru) 1989

Domaine de la Romanée-Conti (quelques marques étiquette et collerette sinon parfaite)

1 Bouteille • 8000 / 9000 €

***786**

CORTON CLOS DU ROI (Grand Cru) 2007

Domaine Escoffier

12 Bouteilles • 220 / 240 €

***787**

CORTON CLOS DU ROI (Grand Cru) 2007

Domaine Escoffier

12 Bouteilles • 220 / 240 €

***788**

VOSNE-ROMANEE-MALCONSORTS (1° Cru) 1959

Domaine Lamarche

(4,2 cm; 4,7 cm et 5,2 cm; e.t.h à e.t.a; clm.s à clm.a; c.s)

3 Bouteilles • 300 / 360 €

***789**

ROMANEE-SAINT-VIVANT (Grand Cru) 1967

Domaine Marey-Monge

(4,8 cm; e.l.s Marey-Monge)

1 Bouteille • 200 / 250 €

***790**

VOSNE-ROMANEE LES CHAUMES (1° Cru) 2009

Méo-Camuzet

12 Bouteilles • 960 / 1080 €

***791**

VOSNE-ROMANEE LES CHAUMES (1° Cru) 2010

Méo-Camuzet

(3 étiquettes avec marque de cave sinon parfait état)

12 Bouteilles • 960 / 1080 €

***792**

VOSNE-ROMANEE LES CHAUMES (1° Cru) 2012

Méo-Camuzet
(Carton d'origine)

12 Bouteilles • 960 / 1080 €

***793**

CLOS DE VOUGEOT (Grand Cru) 2003

P.Y. Masson
(2 e.l.a sinon belles)

12 Bouteilles • 270 / 300 €

***794**

POMMARD-RUGIENS (1° Cru) 2005

P.Y. Masson
(1 clm.a sinon belle)

12 Bouteilles • 220 / 240 €

***795**

POMMARD-RUGIENS (1° Cru) 2005

P.Y. Masson
(1 c.l.s)

12 Bouteilles • 220 / 240 €

***796** Lot Panaché (mixed lot)

CLOS DE VOUGEOT (Grand Cru) 2003

8 Bouteilles
P.Y. Masson
(1 accroc sinon belle)

CORTON CLOS DU ROI (Grand Cru) 2007

3 Bouteilles
Domaine Escoffier

11 Bouteilles • 220 / 240 €

***797** Lot Panaché (mixed lot)

CHAMBOLLE-MUSIGNY 1969

2 Bouteilles
Petits Fils d'Henri de l'Euthe
(1 à 3,6 cm et 1 à 5,2 cm)

POMMARD 1964

2 Bouteilles
Henri Darviot
(1 à 3,2 cm et 1 à 5,5 cm; e.t.h; clm.s à clm.a; c.l.s à c.l.a)

CORTON CLOS DU ROI (Grand Cru) 1978

2 Bouteilles
Dubreuil-Fontaine
(e.t.h à e.l.a dont 1 e.a; clm.s; c.l.s)

NUITS-SAINT-GEORGES 1963

1 Bouteille
Lionel Bruck
(4 cm; e.t.a; c.s)

VOSNE-ROMANEE 1967

1 Bouteille
Michel de Seignaud
(4,8 cm)

ALOXE-CORTON 1967

3 Bouteilles
Michel de Seignaud
(e.t.h; clm.s)

VOSNE-ROMANEE 1973

1 Bouteille
Gros F & S
(4,5 cm; e.t.h; clm.a; c.s)

12 Bouteilles • 160 / 180 €

***798** Lot Panaché (mixed lot)

CLOS DE VOUGEOT (Grand Cru) 1949

1 Bouteille
Château de la Tour
(6,2 cm; e.t.h à e.l.a; clm.s; c.l.s)

CORTON (Grand Cru) 1955

2 Bouteilles
Perret
(1 à 4,8 cm et 1 à 5,8 cm; e.t.h dont 1 e.a; c.l.s)

CHAMBERTIN (Grand Cru) 1949

2 Bouteilles
Perret
(1 à 4,2 cm et 1 à 7,5 cm; e.t.h à e.q.i; clm.s; c.s à c.a)

VOLNAY 1957

1 Bouteille
Perret
(4 cm; e.t.h à e.l.a; c.l.s)

6 Bouteilles • 180 / 200 €

***799** Lot Panaché (mixed lot)

CORTON DES HOSPICES CUVÉE DOCTEUR PESTE (Grand Cru) 1990

1 Bouteille
R.P des Hospices
(e.l.s)

POMMARD 1964

2 Bouteilles
Henri Darviot
(4,5 cm; e.t.h à e.l.a; clm.a; c.a)

NUITS-SAINT-GEORGES LES SAINT-GEORGES (1° Cru) ?

1 Bouteille
Faiveley
(6,5 cm; e.t.a à e.q.i; clm.a illisible; c.s + s.c.a)

MERCUREY DOMAINE DE LA CROIX JACQUELET ?

1 Bouteille
Faiveley
(e.a; s.c.m)

GEVREY-CHAMBERTIN 1991

1 Bouteille
Domaine Trapet

6 Bouteilles • 120 / 130 €

***800** Lot Panaché (mixed lot)

ROMANEE-SAINT-VIVANT (Grand Cru) 1969

2 Bouteilles
Charles Noellat
(1 à 4,3 cm et 1 à 6 cm; eh à e.l.a; c.s + s.c.a dont 1 suintante?)

CORTON-CHARLEMAGNE (Grand Cru) 2002

2 Bouteilles
P.Y. Masson

4 Bouteilles • 200 / 240 €

***801** Lot Panaché (mixed lot)

ROMANEE-SAINT-VIVANT (Grand Cru) 1978

2 Bouteilles
Charles Noellat
(2,2 cm ou mieux; e.t.h à e.l.a; 1 clm.accroc et 1 s.c.m présumée de millésime identique; 1 c.s et 1 c.a)

RICHEBOURG (Grand Cru) ?

1 Bouteille
Charles Noellat
(2,7 cm; e.t.a; s.c.m; c.a bouchon non protégé)

3 Bouteilles • 650 / 700 €

***802** Lot Panaché (mixed lot)

VOSNE-ROMANEE 1974

1 Bouteille
Domaine Lamarche
(2,5 cm; e,a; clm.s; aspect très clair)

VOSNE-ROMANEE 1976

3 Bouteilles
Domaine Lamarche
(2 à 3,5 cm et 1 à 4,5 cm; e.l.s; clm.s)

VOSNE-ROMANEE LA GRANDE RUE TETE DE CUVÉE 1976

1 Bouteille
Domaine Lamarche
(3,2 cm; e.t.h à e.l.a; clm.a; c.a)

MERCUREY DOMAINE DE LA CROIX JACQUELET 1980

1 Bouteille
Faiveley
(e.a; clm.a)

6 Bouteilles • 200 / 220 €

***803**

CHAMBOLLE-MUSIGNY LES GROSEILLES (1° Cru) 2009

Mise par Charles Antonin

12 Bouteilles • 160 / 180 €

***804**

CHARMES-CHAMBERTIN (Grand Cru) 1998

Mise H.C pour Charles Antonin
(Caisse Bois sans pavillon supérieur)
(1 e.l.s et 1 e.l.a)

12 Bouteilles • 220 / 240 €

***805**

CLOS DE VOUGEOT (Grand Cru) 2005

Mise par V.B.G pour Charles Antonin
(Caisse Bois sans pavillon supérieur)
(2 étiquettes avec quelques marques et 1 e.l.s; 1 c.a côté)

12 Bouteilles • 220 / 240 €

***806**

CORTON Rouge (Grand Cru) 2005

Mise CDU pour Charles Antonin

12 Bouteilles • 200 / 220 €

***807**

CORTON Rouge (Grand Cru) 2005

Mise CDU pour Charles Antonin

12 Bouteilles • 200 / 220 €

***808**

CORTON LES POUGETS (Grand Cru) 2000

Mise DA pour Charles Antonin
(Caisse Bois sans pavillon supérieur)
(quelques marques 1 étiquette)

12 Bouteilles • 180 / 200 €

***809**

MAZIS-CHAMBERTIN (Grand Cru) 2000

Bertrand de la Ronseray

10 Bouteilles • 160 / 180 €

***810**

MAZOYERES-CHAMBERTIN (Grand Cru) 2000

Domaine C.H pour Charles Antonin

12 Bouteilles • 220 / 240 €

***811**

MAZOYERES-CHAMBERTIN (Grand Cru) 2000

Domaine C.H pour Charles Antonin

10 Bouteilles • 180 / 200 €

***812**

NUITS-SAINT-GEORGES AUX THOREY (1° Cru) 2009

Mise CDU pour Charles Antonin

12 Bouteilles • 140 / 150 €

***813**

POMMARD DES HOSPICES CUVÉE BILLARDET 2000

Charles Antonin
(2 e.t.h; 2 c.l.s et 1 avec accroc)

11 Bouteilles • 180 / 200 €

***814**

CORTON-CHARLEMAGNE (Grand Cru) 2002

P.Y Masson

12 Bouteilles • 240 / 270 €

***815**

HERMITAGE LA CHAPELLE 1988

Paul Jaboulet Aîné
(3,5 cm ou mieux; e.t.h légères à e.t.h)

6 Bouteilles • 450 / 500 €

***816**

HERMITAGE LA CHAPELLE 1989

Paul Jaboulet Aîné
(3 cm ou mieux; e.t.h légères à e.t.h dont 1 e.l.a sinon belle)

6 Bouteilles • 1020 / 1140 €

***817** Lot Panaché (mixed lot)

HERMITAGE LA CHAPELLE 1989

1 Bouteille
Paul Jaboulet Aîné
(e.t.h abîmée)

HERMITAGE LA CHAPELLE 1999

2 Bouteilles
Paul Jaboulet Aîné
(1 e.l.s sinon belle)

3 Bouteilles • 200 / 220 €

***818** Lot Panaché (mixed lot)

ARMAGNAC 1868

1 Bouteille
Dupeyron
(H.E)

ARMAGNAC 1878

1 Bouteille
Dupeyron
(H.E-; e.l.s; c.a)

2 Bouteilles • 600 / 700 €

***819**

BAS-ARMAGNAC 1893

Château de Briat
(4,5 cm; e.t.h à e.l.a; clm.s; capsule plissée au sommet)

1 Bouteille • 300 / 350 €

***820** Lot Panaché (mixed lot)

CHÂTEAU CHALON 1971

4 Bouteilles
F.V Château Chalon
(T.L.B ou mieux; e.t.h; c.l.s)

COTES DU JURA VIN DE PAILLE 1976

2 1/2 Bouteilles
Château la Muyre
(e.l.s)

6 Flacons • 200 / 220 €

***821** Lot Panaché (mixed lot)

**EAU DE VIE DE MARC DES HOSPICES DE BEAUNE
V.S.O.P NM**

2 Magnums
Védrenne
(5,5 cm ou mieux; e.t.h à e.a)

FINE DE BOURGOGNE V.S.O.P NM

2 Magnums
Védrenne
(5 cm ou mieux; e.t.h à e.a)

**VIEUX MARC DES HOSPICES DE NUITS-SAINT-
GEORGES NM**

2 Magnums
Védrenne
(5 cm ou mieux; e.t.h à e.l.a)

6 Magnums • 125 / 150 €

***822** Lot Panaché (mixed lot)

PORTO COLHEITA 1916

1 Bouteille
Rozès
(B; e.t; clm.s; c.a + s.c.a + coulante; pas d'expédition)

CHARTREUSE JAUNE Période 1975-1982 Voiron NM

1 Bouteille
Pères Chartreux

RHUM BLANC AGRICOLE NM

1 Bouteille
Duquesne
(e.t.h à e.l.a)

CHÂTEAU CHALON 1964

1 Bouteille
Nicolas
(e.t.h)

HIGHLAND MALT SCOTCH WHISKY 16 ANS 1983

1 Bouteille
Craigellachie
(Etui)
(The Antique Collection; 43%; 70 cl)

5 Bouteilles • 225 / 250 €

***823**

PORTO VINTAGE 1970

Dow
(T.L.B ou mieux; e.t.h à e.t.a dont 1 millésime illisible;
5 c.s dont 2 c.a)

5 Bouteilles • 300 / 350 €

824 Lot Panaché (mixed lot)

CHAMPAGNE DOM PERIGNON 1983

1 Bouteille
Moët et Chandon
(e.l.s)

CHAMPAGNE GRANDE CUVÉE NM

1 Bouteille
Krug
(e.a; habillage 1982-1995)

COTEAUX CHAMPENOIS BOUZY Rouge NM

3 Bouteilles
Herbert Beaufort
(e.t.h à e.l.a)

5 Bouteilles • 300 / 330 €

825

CHÂTEAU CHEVAL BLANC 1945

GCC1A Saint-Emilion
(H.E; e.t.h abîmée lisible; c.l.a; bouchon persillé illisible
après incision de la jupe de capsule)

1 Bouteille • 400 / 450 €



825



828

826

CHÂTEAU CHEVAL BLANC 1950

GCC1A Saint-Emilion
(M.E+; e.t.h décollée; c.s; millésime lisible aussi
sur le bouchon)

1 Bouteille • 350 / 400 €

827

CHÂTEAU LATOUR 1952

GCC1 Pauillac
(H.E; e.t.a décollée; c.l.s millésimée; bouchon millésime
lisible à la base)

1 Bouteille • 250 / 280 €

828

CHÂTEAU MOUTON ROTHSCHILD 1953

GCC1 Pauillac
(1 V+ et 2 G.V; e.t.h dont 1 e.l.a et 1 e.a; c.s dont
1 c.l.a et 1 c.a; 1 bouchon millésime illisible)

3 Bouteilles • 300 / 400 €

829

CHÂTEAU TALBOT 1943

GCC4 Saint-Julien

(T.L.B; e.t.h à e.l.a décollée; Tampon Nicolas; c.l.s)

1 Bouteille • 160 / 180 €

830 Lot Panaché (mixed lot)

CHÂTEAU MARGAUX 1967

1 Magnum

GCC1 Margaux

(M.E; e.t.h; c.s à c.l.a)

CHÂTEAU GISCOURS 1981

1 Magnum

GCC3 Margaux

(B.G; e.t.a millésime illisible; jupe de capsule incisée pour identification)

2 Magnums • 330 / 360 €

831 Lot Panaché (mixed lot)

CHÂTEAU CALON SEGUR 1961

1 Bouteille

GCC3 Saint-Estèphe

(M.E+; e.t.h à e.a; c.l.s)

CHÂTEAU HAUT-BRION 1964

1 Bouteille

GCC1 Graves

(3,2 cm; e.t.h à e.l.a; c.l.s)

CHÂTEAU LATOUR 1964

1 Bouteille

GCC1 Pauillac

(T.L.B-; e.t.h à e.l.a)

3 Bouteilles • 400 / 450 €

832 Lot Panaché (mixed lot)

CHÂTEAU LYNCH BAGES 1976

1 Bouteille

GCC5 Pauillac

(T.L.B; e.t.a)

CHÂTEAU SIGALAS RABAUD 1971

3 Bouteilles

C1 Sauternes

(1 B.G, 1 H.E- et 1 V; 2 e.a et 1 e.t.a; c.s dont 1 s.c.a)

CHÂTEAU BEAU-MAYNE 1973

1 Bouteille

Saint-Emilion

(H.E; e.t.h)

CHÂTEAU DESMIRAIL ?

1 Bouteille

GCC3 Margaux

(V; sédiments d'étiquette; c.s à c.a)

6 Bouteilles • 135 / 150 €

833 Lot Panaché (mixed lot)

RIBERA DEL DUERO VEGA SICILIA ?

1 Bouteille

Vega Sicilia

(T.L.B; s.e; jupe de capsule incisée sans réusste)

CHÂTEAU BEYCHEVELLE 1976

1 Bouteille

GCC4 Saint-Julien

(T.L.B+; s.e; jupe de capsule incisée pour identification)

2 Bouteilles • 160 / 180 €

834 Lot Panaché (mixed lot)

BONNES-MARES (Grand Cru) 1970

1 Bouteille

Comte de Vogüé

(1,9 cm; e.t.h à e.l.a; c.s)

FORME BOURGUIGNONNE 1970?

1 Bouteille

Grivelet

(2 cm; s.e; bouchon estampé Grivelet peu lisible)

BEAUNE DES HOSPICES CUVÉE NICOLAS ROLIN 1969

1 Bouteille

Nicolas

(2,8 cm; e.q.i; capsule Nicolas)

CRIOIS-BATARD-MONTRACHET (Grand Cru) 1971

2 Bouteilles

Nicolas

(4 cm; e.t.h dont 1 e.l.a et 1 e.q.i illisible; c.a Nicolas)

MONTRACHET (Grand Cru) 1970

1 Bouteille

Nicolas

(3,6 cm; e.t.h à e.a; cm.s; c.s + s.c.a ? Nicolas)

6 Bouteilles • 330 / 360 €

835 Lot Panaché (mixed lot)

MUSIGNY VIEILLES VIGNES (Grand Cru) 1961

1 Bouteille

Comte de Vogüé

(3,3 cm; e.t.a à e.q.i peu lisible; c.s)

MUSIGNY VIEILLES VIGNES (Grand Cru) 1966

1 Bouteille

Comte de Vogüé

(3,5 cm; e.t.h abîmée; c.s)

MUSIGNY VIEILLES VIGNES (Grand Cru) 1970

1 Bouteille

Comte de Vogüé

(3,2 cm; e.t.h à e.l.a; c.s)

3 Bouteilles • 1500 / 1650 €

836

COGNAC GRANDE CHAMPAGNE 1875

Delamain

(7 cm)

1 Bouteille • 700 / 800 €



836

837 Lot Panaché (mixed lot)

**COGNAC GRANDE CHAMPAGNE
RESERVE ANCESTRALE NM**

2 Bouteilles

M^{me} Raymond Ragnaud

(5,2 cm ou mieux; e.t.h; c.l.s; 43°; 70 cl)

WHISKY 10 ANS NM

1 Bouteille

Glen Grant

(H.E; e.t.h abîmée; 43°; 100 cl)

3 Bouteilles • 300 / 330 €

838

CHÂTEAU LYNCH BAGES 2012

GCC5 Pauillac

(e.l.s)

6 Bouteilles • 330 / 360 €

839

CHÂTEAU LEOVILLE BARTON 1934

GCC2 Saint-Julien

(1 B.G; e.t.h légères; bandelette Nicolas au dos)

2 Bouteilles • 350 / 400 €

840 Lot Panaché (mixed lot)

CHÂTEAU LEOVILLE POYFERRE 1988

3 Magnums

GCC2 Saint-Julien

(quelques très légères marques étiquettes sinon parfaites)

CHÂTEAU BATAILLEY 1988

3 Magnums

GCC5 Pauillac

6 Magnums • 500 / 550 €

841 Lot Panaché (mixed lot)

CHÂTEAU RIEUSSEC 1982

8 Bouteilles

C1 Sauternes

(T.L.B ou mieux; e.t.h légères; c.s dont 2 s.c.a voire suintantes)

CHÂTEAU CLIMENS 1974

4 Bouteilles

C1 Sauternes

(2 H.E et 2 M.E+; quelques marques étiquettes dont 1 e.l.a)

12 Bouteilles • 500 / 550 €

842

CAISSE COMPRENANT : 2009

Jacques Prieur

(Caisse Bois)

CLOS DE VOUGEOT (Grand Cru)

1 Magnum

CORTON-BRESSANDES (Grand Cru)

1 Magnum

VOLNAY CLOS DES SANTENOTS (1° Cru)

1 Magnum

3 Magnums • 450 / 500 €

843 Lot Panaché (mixed lot)

COTEAUX DU LANGUEDOC LES CAILLOUTIS 1995

1 Magnum

Mas Jullien

COTEAUX DU LANGUEDOC LES CAILLOUTIS 1996

1 Magnum

Mas Jullien

COTEAUX DU LANGUEDOC 2000

1 Magnum

Mas Jullien

COTEAUX DU LANGUEDOC 2003

1 Magnum

Mas Jullien

COTEAUX DU LANGUEDOC 2007

1 Magnum

Mas Jullien

**COTEAUX LANGUEDOC TERRASSES DU LARZAC
2008**

1 Magnum

Mas Jullien

6 Magnums • 360 / 400 €

844 Lot Panaché (mixed lot)

CLOS DE TART (Grand Cru) 2007

1 Magnum

Mommessin

CLOS DE TART (Grand Cru) 2008

2 Magnums

Mommessin

3 Magnums • 720 / 800 €

845 Lot Panaché (mixed lot)

CÔTE-RÔTIE LA LANDONNE 1995

1 Bouteille

Guigal

CÔTE-RÔTIE LA MOULINE 1995

1 Bouteille

Guigal

CÔTE-RÔTIE LA TURQUE 1995

1 Bouteille

Guigal

3 Bouteilles • 600 / 660 €

846 Lot Panaché (mixed lot)

CÔTE-RÔTIE LA LANDONNE 2000

1 Bouteille

Guigal

CÔTE-RÔTIE LA LANDONNE 2002

1 Bouteille

Guigal

CÔTE-RÔTIE LA TURQUE 2007

1 Bouteille

Guigal

3 Bouteilles • 540 / 600 €

847 Lot Panaché (mixed lot)

**VOSNE-ROMANEE AUX BRULEES VIEILLES VIGNES
(1° Cru) 2014**

1 Magnum

Bruno Clavelier

**VOSNE-ROMANEE LA COMBE BRULEE VIEILLES
VIGNES 2014**

1 Magnum

Bruno Clavelier

**CHAMBOLLE-MUSIGNY LA COMBE D'ORVEAUX
VIEILLES VIGNES (1° Cru) 2014**

1 Magnum

Bruno Clavelier

3 Magnums • 420 / 480 €

848 Lot Panaché (mixed lot)

CLOS DE VOUGEOT (Grand Cru) 2011

1 Magnum

Castagnier

CLOS DE VOUGEOT (Grand Cru) 2007

1 Magnum

Jacques Prieur

2 Magnums • 225 / 250 €

851



849 Lot Panaché (mixed lot)

HERMITAGE CUVÉE EMILIE Blanc 2006

1 Magnum
Domaine des Remizières

LES FORTS DE LATOUR 2000

1 Magnum
Pauillac
(légère marque étiquette sinon parfait état)

VOLNAY CLOS DES CHENES (1° Cru) 2008

1 Magnum
Michel Lafarge

3 Magnums • 475 / 525 €

850

MUSIGNY (Grand Cru) 2008

1 Magnum
Jacques Prieur

1 Magnum • 400 / 450 €

851

CHAMPAGNE CLOS DU MESNIL 1982

Krug
(Caisse Bois)
(quelques marques sur 1 étiquette et 1 e.l.a; 2 clm.s et 1 clm.a; 17640 bouteilles produites)

3 Bouteilles • 2700 / 3000 €

856



852

CHAMPAGNE CLOS DU MESNIL 1986

Krug
(Caisse Bois sale)
(e.t.h; 14479 bouteilles produites)

1 Bouteille • 700 / 800 €

853

CHAMPAGNE CLOS DU MESNIL 1986

Krug
(1 contre étiquette légèrement abîmée;
14479 bouteilles produites)

2 Bouteilles • 1400 / 1600 €

854

CHAMPAGNE CLOS DU MESNIL 1989

Krug
(clm.a légèrement; 1 contre étiquette aussi; 16372
bouteilles produites)

2 Bouteilles • 1400 / 1600 €

855

CHÂTEAU BEYCHEVELLE 2010

GCC4 Saint-Julien
(Caisse Bois)

6 Bouteilles • 420 / 480 €

856 Lot Panaché (mixed lot)

CHÂTEAU COS D'ESTOURNEL 1990

2 Bouteilles
GCC2 Saint-Estèphe
(quelques marques étiquettes; 1 c.l.a)

CHÂTEAU COS D'ESTOURNEL 2005

1 Bouteille
GCC2 Saint-Estèphe

3 Bouteilles • 370 / 400 €

857

CHÂTEAU HAUT-BRION 2000

GCC1 Graves
(Caisse Bois)

12 Bouteilles • 5400 / 6000 €

858

CHÂTEAU HAUT-BRION 2000

GCC1 Graves
(Caisse Bois)

6 Bouteilles • 2700 / 3000 €

859

CHÂTEAU HAUT-MARBUZET 2010

CB Saint-Estèphe

6 Bouteilles • 180 / 210 €

860

CHÂTEAU LA CONSEILLANTE 2006

Pomerol

2 Bouteilles • 160 / 170 €

861

CHÂTEAU LA CONSEILLANTE 2008

Pomerol
(Caisse Bois cerclée)

6 Bouteilles • 500 / 550 €

862

CHÂTEAU LAFITE ROTHSCHILD 1999

GCC1 Pauillac

2 Bouteilles • 800 / 900 €

863

CHÂTEAU LAFITE ROTHSCHILD 2002

GCC1 Pauillac
(Caisse Bois)
(quelques marques étiquettes sinon belles)

12 Bouteilles • 4500 / 4800 €

864



864
CHÂTEAU LAFITE ROTHSCHILD 2003

GCC1 Pauillac
 (Caisse Bois sale)
 (étiquettes tâchées par le papier de soie)
 3 Bouteilles • 1500 / 1650 €

865
CHÂTEAU LATOUR 2000

GCC1 Pauillac
 (Caisse Bois)
 12 Bouteilles • 7800 / 8400 €

866
CHÂTEAU LATOUR 2000

GCC1 Pauillac
 (Caisse Bois)
 6 Bouteilles • 3900 / 4200 €

867
CHÂTEAU LATOUR 2001

GCC1 Pauillac
 (Caisse Bois cerclée)
 6 Bouteilles • 1800 / 2000 €

868
CHÂTEAU LEVILLE BARTON 2012

GCC2 Saint-Julien
 (Caisse Bois)
 6 Bouteilles • 250 / 280 €

869
CHÂTEAU LEVILLE BARTON 2013

GCC2 Saint-Julien
 (Caisse Bois)
 6 Bouteilles • 240 / 270 €

870
CHÂTEAU LEVILLE POYFERRE 2012

GCC2 Saint-Julien
 (Caisse Bois)
 12 Bouteilles • 480 / 540 €

871 Lot Panaché (mixed lot)

CHÂTEAU LEVILLE BARTON 2008

3 Bouteilles
 GCC2 Saint-Julien

CHÂTEAU LYNCH BAGES 2008

2 Bouteilles
 GCC5 Pauillac
 5 Bouteilles • 300 / 330 €

872
CHÂTEAU MARGAUX 1970

GCC1 Margaux
 (H.E.; e.l.s.; c.s)
 1 Bouteille • 100 / 110 €

867



876



873 Lot Panaché (mixed lot)

CHÂTEAU MARGAUX 1985
 1 Bouteille
 GCC1 Margaux
 (B.G; e.l.s avec accroc côté; c.l.a bas de jupe)

CHÂTEAU MARGAUX 1989

1 Bouteille
 GCC1 Margaux
 2 Bouteilles • 450 / 500 €

874
CHÂTEAU MARGAUX 2000

GCC1 Margaux
 (Caisse Bois cerclée)
 12 Bouteilles • 6600 / 7200 €

875
CHÂTEAU MONTROSE 2013

GCC2 Saint-Estèphe
 (Caisse Bois)
 6 Bouteilles • 300 / 330 €

876
CHÂTEAU MOUTON ROTHSCHILD 2000

GCC1 Pauillac
 (Caisse Bois sous film avant expertise)
 6 Bouteilles • 6600 / 7200 €

877
CHÂTEAU MOUTON ROTHSCHILD 2005

GCC1 Pauillac
 2 Bouteilles • 900 / 1000 €



878
CHÂTEAU MOUTON ROTHSCHILD 2007
 GCC1 Pauillac
 (Caisse Bois)
 3 Bouteilles • 800 / 900 €

879
CHÂTEAU RAUZAN SEGLA 2012
 GCC2 Margaux
 (Caisse Bois)
 6 Bouteilles • 480 / 540 €

880
PETRUS 1989
 Pomerol
 (B.G- ou mieux; quelques marques capsules sur le côté)
 2 Bouteilles • 4400 / 4800 €

881
PETRUS 1989
 Pomerol
 (1 B.G et 1 T.L.B; 1 e.l.a sinon belle)
 2 Bouteilles • 4300 / 4700 €



882
PETRUS 1989
 Pomerol
 (1 T.L.B et 1 T.L.B-; e.l.a sinon belles)
 2 Bouteilles • 4200 / 4500 €

883
PETRUS 1990
 Pomerol
 (B.G-)
 1 Bouteille • 2400 / 2600 €

884
PETRUS 2000
 Pomerol
 (Caisse Bois)
 (B.G)
 12 Bouteilles • 35000 / 38000 €

885
PETRUS 2000
 Pomerol
 (Caisse Bois)
 (1 B.G et 5 B.G-)
 6 Bouteilles • 17000 / 19000 €

886
PETRUS 2004
 Pomerol
 (1 légère marque bas 1 étiquette sinon parfaite)
 2 Bouteilles • 2500 / 2700 €

887
CHÂTEAU CLOS HAUT-PEYRAGUEY 2007
 C1 Sauternes
 (Caisse Bois)
 12 1/2 Bouteilles • 180 / 200 €

888
CHÂTEAU D'YQUEM 1983
 C1 Supérieur Sauternes
 (T.L.B; e.l.s; c.s + s.c.a)
 1 Bouteille • 220 / 240 €

889
CHÂTEAU MOUTON ROTHSCHILD 1955
 GCC1 Pauillac
 (M.E; quelques marques étiquettes n° 107525 + accroc; c.l.s)
 1 Bouteille • 300 / 350 €



890
CHÂTEAU MOUTON ROTHSCHILD 1975
 GCC1 Pauillac
 (M.E+; e.t.h abîmée; c.l.s)
 1 Bouteille • 80 / 100 €

891
PETRUS 1986
 Pomerol
 (e.t.h abîmée)
 1 Bouteille • 1000 / 1100 €

892
PETRUS 1993
 Pomerol
 1 Bouteille • 1100 / 1200 €

893
MADERE IMPERIAL BROWN MADEIRA 1835
 Nicolas
 1 Bouteille • 400 / 500 €

894
RICHEBOURG (Grand Cru) 1989
 Domaine de la Romanée-Conti
 (2,8 cm; e.t.h; contre étiquette abîmée; c.l.s)
 1 Bouteille • 700 / 800 €



896



897

CHÂTEAU FOMBRAUGE 1990

Saint-Emilion Grand Cru

(Caisse Bois)

(M.E+; e.l.s sinon belle; c.s + s.c.a suintante)

1 Jeroboam • 180 / 200 €

898

CHAMPAGNE BRUT IMPERIAL 1911

Moët et Chandon

(1 niveau 2 cm au dessus de la base de la collerette et 1 à 3 cm; 1 e.t.a lisible et 1 s.e; clim.a dont 1 illisible et 1 partiellement ..11; c.a; aspect limpide mais assez évolué)

2 Bouteilles • 1000 / + €

*899

SINGLE HIGHLAND MALT SCOTCH WHISKY THE MACALLAN GLENLIVET 1938

Macallan Glenlivet

(Caisse Bois)

(état parfait; n° 247; 43°; 75 cl; importé par Corade)

1 Bouteille • 8000 / 10000 €

899



895 Lot Panaché (mixed lot)

CHATEAUNEUF-DU-PAPE Blanc 1998

1 Bouteille

Château Rayas

(e.l.a sinon belle)

CHATEAUNEUF-DU-PAPE Rouge 1990

1 Bouteille

Château de Beaucastel

(2,2 cm; c.l.s)

CÔTE-RÔTIE LA MOULINE 2000

1 Bouteille

Guigal

(accroc étiquette)

3 Bouteilles • 350 / 380 €

896

CHÂTEAU GISCOURS 1989

GCC3 Margaux

(Caisse Bois)

(e.t.h très légères sinon parfaite)

1 Jeroboam • 500 / 600 €

898



900

CHÂTEAU HAUT-BRION 1989

GCC1 Graves

(Caisse Bois marquée par l'humidité)

(bouteilles en état exceptionnel)

12 Bouteilles • 13800 / 15000 €

901

CHÂTEAU LATOUR 1992

GCC1 Pauillac

3 Bouteilles • 660 / 720 €

902

CHÂTEAU LATOUR 1999

GCC1 Pauillac

(1 étiquette avec accroc en bas)

3 Bouteilles • 750 / 825 €

903

CHÂTEAU LATOUR 2001

GCC1 Pauillac

3 Bouteilles • 900 / 1000 €

907



912

**904****CHÂTEAU LATOUR 2002**

GCC1 Pauillac

3 Bouteilles • 810 / 900 €

905**CHÂTEAU MOUTON ROTHSCHILD 1999**

GCC1 Pauillac

(1 étiquette avec accroc)

6 Bouteilles • 1560 / 1680 €

906**CHÂTEAU MOUTON ROTHSCHILD 2001**

GCC1 Pauillac

(1 étiquette avec accroc et 2 e.l.a sinon belles)

6 Bouteilles • 1620 / 1800 €

907**CHÂTEAU MOUTON ROTHSCHILD 2002**

GCC1 Pauillac

6 Bouteilles • 1620 / 1800 €

908**CHÂTEAU MOUTON ROTHSCHILD 2004**

GCC1 Pauillac

(Caisse Bois)

3 Bouteilles • 750 / 800 €

909**CHÂTEAU HAUT-BRION 2001**

GCC1 Graves

(quelques marques sur 2 étiquettes + 1 avec accroc)

6 Bouteilles • 1380 / 1560 €

910**CHÂTEAU HAUT-BRION 2004**

GCC1 Graves

(Caisse Bois)

3 Bouteilles • 675 / 750 €

911**CHÂTEAU MARGAUX 1998**

GCC1 Margaux

(3 étiquettes avec des marques minuscules sinon parfait état)

6 Bouteilles • 1440 / 1560 €

912**CHÂTEAU MARGAUX 2002**

GCC1 Margaux

(1 étiquette avec accroc et 3 avec quelques marques sinon parfaites)

6 Bouteilles • 1380 / 1500 €

913**CHÂTEAU MARGAUX 2004**

GCC1 Margaux

(Caisse Bois cerclée)

3 Bouteilles • 720 / 780 €

914**CHÂTEAU CHEVAL BLANC 2003**

GCC1A Saint-Emilion

(Caisse Bois)

3 Bouteilles • 700 / 750 €

915**CHÂTEAU AUSONE 1995**

GCC1A Saint-Emilion

(quelques très légères marques étiquettes sinon parfait état)

3 Bouteilles • 900 / 1000 €

916**CHÂTEAU LAFITE ROTHSCHILD 2002**

GCC1 Pauillac

(3 étiquettes avec traces du papier de soie violet)

6 Bouteilles • 2280 / 2520 €

919



921

PETRUS 1993

Pomerol

(accroc minuscule étiquette)

1 Bouteille • 1050 / 1150 €

922

CAISSE COLLECTION DUCLOT 1998 comprenant :

(Caisse Bois avec quelques marques très légères
sinon parfait état des étuis et bouteilles)

CHÂTEAU LAFITE ROTHSCHILD

1 Bouteille

GCC1 Pauillac

CHÂTEAU LATOUR

1 Bouteille

GCC1 Pauillac

CHÂTEAU MOUTON ROTHSCHILD

1 Bouteille

GCC1 Pauillac

CHÂTEAU MARGAUX

1 Bouteille

GCC1 Margaux

CHÂTEAU HAUT-BRION

1 Bouteille

GCC1 Graves

CHÂTEAU CHEVAL BLANC

1 Bouteille

GCC1A Saint-Emilion

CHÂTEAU AUSONE

1 Bouteille

GCC1A Saint-Emilion

CHÂTEAU LA MISSION HAUT-BRION

1 Bouteille

CC Graves

PETRUS

1 Bouteille

Pomerol

9 Bouteilles • 4500 / 5000 €

923

CAISSE COLLECTION DUCLOT 1999 comprenant :

(Caisse Bois avec quelques marques très légères
sinon parfait état des étuis et bouteilles)

CHÂTEAU LAFITE ROTHSCHILD

1 Bouteille

GCC1 Pauillac

CHÂTEAU LATOUR

1 Bouteille

GCC1 Pauillac

CHÂTEAU MOUTON ROTHSCHILD

1 Bouteille

GCC1 Pauillac

CHÂTEAU MARGAUX

1 Bouteille

GCC1 Margaux

CHÂTEAU HAUT-BRION

1 Bouteille

GCC1 Graves

CHÂTEAU CHEVAL BLANC

1 Bouteille

GCC1A Saint-Emilion

CHÂTEAU AUSONE

1 Bouteille

GCC1A Saint-Emilion

CHÂTEAU LA MISSION HAUT-BRION

1 Bouteille

CC Graves

PETRUS

1 Bouteille

Pomerol

9 Bouteilles • 3500 / 3800 €

917

CHÂTEAU D'YQUEM 2003

C1 Supérieur Sauternes

(Caisse Bois cerclée)

3 Bouteilles • 540 / 600 €

918

CHÂTEAU D'YQUEM 2004

C1 Supérieur Sauternes

(Caisse Bois cerclée)

3 Bouteilles • 480 / 540 €

919

PETRUS 1983

Pomerol

(e.t.h légères; c.l.s et 1 accroc bas de jupe)

3 Bouteilles • 2850 / 3150 €

920

PETRUS 1989

Pomerol

(T.L.B+ à B.G-; 1 léger accroc sinon belle)

1 Bouteille • 2200 / 2400 €

924

CAISSE COLLECTION DUCLOT 2001 comprenant :
(Caisse Bois avec quelques marques très légères
sinon parfait état des étuis et bouteilles)

CHÂTEAU LAFITE ROTHSCHILD

1 Bouteille
GCC1 Pauillac

CHÂTEAU LATOUR

1 Bouteille
GCC1 Pauillac

CHÂTEAU MOUTON ROTHSCHILD

1 Bouteille
GCC1 Pauillac

CHÂTEAU MARGAUX

1 Bouteille
GCC1 Margaux

CHÂTEAU HAUT-BRION

1 Bouteille
GCC1 Graves

CHÂTEAU CHEVAL BLANC

1 Bouteille
GCC1A Saint-Emilion

CHÂTEAU AUSONE

1 Bouteille
GCC1A Saint-Emilion

CHÂTEAU LA MISSION HAUT-BRION

1 Bouteille
CC Graves

PETRUS

1 Bouteille
Pomerol

9 Bouteilles • 3500 / 4000 €

***925**

CHÂTEAU CHEVAL BLANC 2008

GCC1A Saint-Emilion
(Caisse Bois)

1 Double-Magnum • 1600 / 1800 €

***926**

CHÂTEAU CHEVAL BLANC 2008

GCC1A Saint-Emilion
(Caisse Bois)

1 Double-Magnum • 1600 / 1800 €



925



935

***927**

CHÂTEAU HAUT-BRION 2000

GCC1 Graves
(e.t.h légères à e.l.a)

1 Bouteille • 450 / 500 €

***928**

CHÂTEAU HAUT-BRION 2003

GCC1 Graves
(Caisse Bois légèrement sale)

6 Bouteilles • 1380 / 1500 €

***929**

CHÂTEAU HAUT-BRION 2004

GCC1 Graves
(Caisse Bois légèrement sale)

12 Bouteilles • 2400 / 2640 €

***930**

CHÂTEAU HAUT-BRION 2005

GCC1 Graves
(quelques très légères marques étiquettes et contre
étiquettes sinon parfaites)

2 Bouteilles • 850 / 950 €

***931**

**CHÂTEAU HAUT-BRION
2006**

GCC1 Graves
(quelques très légères
marques contre étiquette
sinon parfaite)

1 Bouteille • 270 / 300 €

***932**

**CHÂTEAU HAUT-BRION
2007**

GCC1 Graves
(Caisse Bois)

6 Bouteilles • 1320 / 1440 €

***933**

**CHÂTEAU HAUT-BRION
2008**

GCC1 Graves
(Caisse Bois)

6 Bouteilles • 1440 / 1560 €

***934**

CHÂTEAU HAUT-BRION 2009

GCC1 Graves
(Caisse Bois)

6 Bouteilles • 3300 / 3600 €

***935**

CHÂTEAU MARGAUX 2008

GCC1 Margaux
(Caisse Bois)

1 Double-Magnum • 1400 / 1500 €

***936**

CHÂTEAU MOUTON ROTHSCHILD 2006

GCC1 Pauillac
(1 étiquette avec quelques légères marques; 1 capsule
avec accroc côté)

5 Bouteilles • 1650 / 1800 €

937



***937**

CHÂTEAU MOUTON ROTHSCHILD 2009

GCC1 Pauillac
(Caisse Bois abîmée de 6 remise à l'acquéreur)
(accroc minuscule sur 1 étiquette)

4 Bouteilles • 2000 / 2200 €

***938**

PETRUS 1996

Pomerol
(1 B.G et 1 T.L.B+; 1 étiquette avec quelques
marques et 1 e.l.a; 1 accroc bas de jupe de capsule)

2 Bouteilles • 2500 / 2600 €

***939**

PETRUS 1998

Pomerol
(e.t.h; quelques marques capsules sinon belles)

2 Bouteilles • 4000 / 4400 €

***940**

PETRUS 1999

Pomerol

1 Bouteille • 1200 / 1300 €

***941**

PETRUS 2000

Pomerol
(2 e.t.h légères dont 1 avec accroc et 1 avec petit trait
de stylo)

4 Bouteilles • 12000 / 13200 €

***942**

PETRUS 2002

Pomerol

1 Bouteille • 1250 / 1350 €

***943**

PETRUS 2005

Pomerol
(Caisse Bois cerclée)

6 Bouteilles • 13800 / 15000 €

***944**

PETRUS 2006

Pomerol
(e.t.h légères dont 1 avec petits accrocs)

2 Magnums • 5400 / 6000 €

***945**

PETRUS 2007

Pomerol
(Caisse Bois cerclée)

3 Magnums • 7800 / 8400 €

***946**

PETRUS 2007

Pomerol
(Caisse Bois cerclée)

6 Bouteilles • 7500 / 8100 €

***947**

PETRUS 2008

Pomerol
(Caisse Bois cerclée)

6 Bouteilles • 8400 / 9000 €

948

PETRUS 1995

Pomerol
(capsules mal serties)

3 Bouteilles • 3750 / 3900 €

944



949

PETRUS 1995

Pomerol

(1 e.l.a sinon belle et 1 e.a; capsules mal serties)

2 Bouteilles • 2400 / 2600 €

950

CAISSE BORDEAUX PRIMEURS 1996 comprenant :

(Caisse Bois avec façade latérale absente et polystyrène intérieur manquant)

CHÂTEAU LAFITE ROTHSCHILD

2 Bouteilles

GCC1 Pauillac

(1 e.l.s)

CHÂTEAU LATOUR

2 Bouteilles

GCC1 Pauillac

(2 étiquettes avec quelques marques et 1 pâle)

CHÂTEAU MOUTON ROTHSCHILD

2 Bouteilles

GCC1 Pauillac

CHÂTEAU MARGAUX

2 Bouteilles

GCC1 Margaux

(1 étiquette avec quelques marques; 1 c.l.s sinon belle)

CHÂTEAU CHEVAL BLANC

2 Bouteilles

GCC1A Saint-Emilion

(étiquettes avec petites marques ou griffes légères)

PETRUS

2 Bouteilles

Pomerol

(1 T.L.B+)

12 Bouteilles • 5800 / 6300 €

951

CÔTE-RÔTIE COTE BRUNE 2000

Jean-Paul & Jean-Luc Jamet

3 Bouteilles • 550 / 600 €

952

CÔTE-RÔTIE COTE BRUNE 2004

Jean-Paul & Jean-Luc Jamet

3 Bouteilles • 420 / 450 €

954



953

CÔTE-RÔTIE COTE BRUNE 2008

Corinne, J.-Paul & J.-Luc Jamet

1 Bouteille • 150 / 160 €

954

CHÂTEAU COS D'ESTOURNEL 2000

GCC2 Saint-Estèphe

(1 accroc minime sur 1 étiquette)

6 Bouteilles • 600 / 660 €

955

CHÂTEAU GISCOURS 2000

GCC3 Margaux

(adhésif sur 3 capsules)

6 Bouteilles • 330 / 360 €

956

CHÂTEAU GISCOURS 2005

GCC3 Margaux

6 Bouteilles • 360 / 390 €

957

CHÂTEAU GRUAUD LAROSE 2000

GCC2 Saint-Julien

(Caisse Bois)

(1 accroc minime sur 1 étiquette)

6 Bouteilles • 480 / 540 €

958

CHÂTEAU GRUAUD LAROSE 2005

GCC2 Saint-Julien

6 Bouteilles • 390 / 420 €

959

CHÂTEAU LEOVILLE BARTON 2003

GCC2 Saint-Julien

6 Bouteilles • 420 / 480 €

960

CHÂTEAU LEOVILLE LAS CASES 1995

GCC2 Saint-Julien

6 Bouteilles • 720 / 780 €

961

CHÂTEAU LYNCH BAGES 1996

GCC5 Pauillac

(quelques marques étiquettes et capsules)

6 Bouteilles • 540 / 600 €



965



962

CHÂTEAU PICHON COMTESSE LALANDE 2003

GCC2 Pauillac

(2 étiquettes avec quelques très légères marques)

3 Bouteilles • 240 / 270 €

963

CHÂTEAU PONTET CANET 2003

GCC5 Pauillac

6 Bouteilles • 420 / 480 €

964

CHÂTEAU PRIEURE LICHINE 2000

GCC4 Margaux

5 Bouteilles • 225 / 250 €

965

CHAMPAGNE DOM PERIGNON 2003

Moët et Chandon

(Coffret Bois avec quelques très légères marques)

(n° 0594; dégorgement avril 2012; avec certificat)

1 Jeroboam • 1000 / 1200 €

966



966

COGNAC SUCCESSION J.S NM

Courvoisier

(Coffret Bois avec 2 clés, réplique du coffre à secrets de Napoléon)

(n° 0091/2000; 4,3 cm; capsule légèrement fendue sur le côté)

1 Bouteille • 1800 / 2000 €

967

COGNAC NEC PLUS ULTRA NM

Meukow

(Coffret Bois sans clé)

(Carafe Baccarat)

1 Bouteille • 1200 / 1400 €

968

CHAMPAGNE CRISTAL 1982

Louis Roederer

(niveaux haut de collerette; 1 clm.s; c.c dont 1 s.c.a?)

2 Bouteilles • 450 / 500 €

969

MONTRACHET (Grand Cru) 2011

Bouchard Père & Fils

(1 marque étiquette sinon parfaite)

2 Bouteilles • 500 / 550 €

967



970 Lot Panaché (mixed lot)

MONTRACHET (Grand Cru) 2008

1 Bouteille

Bouchard Père & Fils

(accroc étiquette)

BATARD-MONTRACHET (Grand Cru) 2008

1 Bouteille

Bouchard Père & Fils

2 Bouteilles • 420 / 450 €

971 Lot Panaché (mixed lot)

CHÂTEAU LEVILLE LAS CASES 1986

1 Bouteille

GCC2 Saint-Julien

(e.t.a)

CHASSAGNE-MONTRACHET MORGEOT Blanc (1° Cru) 2003

2 Bouteilles

Gagnard-Delagrangue

(e.l.s à e.l.a; clm.accrocs; c.l.s)

3 Bouteilles • 240 / 270 €

973



972 Lot Panaché (mixed lot)

CHÂTEAU LEVILLE POYFERRE 1982

1 Bouteille
GCC2 Saint-Julien
(e.a côtés; c.a bas de jupe)

CHÂTEAU PAPE CLEMENT 1985

1 Bouteille
CC Graves
(e.t.h)

CHÂTEAU LYNCH BAGES 1989

1 Bouteille
GCC5 Pauillac
(H.E; e.t.a partiellement lisible; c.l.s)

3 Bouteilles • 300 / 330 €

973 Lot Panaché (mixed lot)

CHÂTEAU MOUTON BARONNE PHILIPPE 1982

1 Bouteille
GCC5 Pauillac
(H.E+)

CHÂTEAU MOUTON BARONNE PHILIPPE 1985

2 Bouteilles
GCC5 Pauillac
(T.L.B; 1 accroc étiquette et 1 e.l.a)

CHÂTEAU FIGEAC 1984

1 Bouteille
GCC1B Saint-Emilion
(B.G; e.t.h à e.l.a Import U.S.A)

CHÂTEAU BEYCHEVELLE 1986

1 Bouteille
GCC4 Saint-Julien
(e.t.h abîmée; c.l.s)

CHÂTEAU PAPE CLEMENT 1982

1 Bouteille
CC Graves
(H.E)

6 Bouteilles • 240 / 270 €

***974** Lot Panaché (mixed lot)

IGT VIGNETI DELLE DOLOMITI SGARZON 2010

2 Magnums
Foradori

IGT VIGNETI DELLE DOLOMITI MOREI 2010

1 Magnum
Foradori
3 Magnums • 180 / 200 €

***975**

GEVREY-CHAMBERTIN OSTREA 1996

Domaine Trapet
2 Magnums • 180 / 200 €

***976**

CHATEAUNEUF-DU-PAPE CUVÉE SPECIALE Rouge 1998

Henri Bonneau
(e.t.h abîmée; numérotée 0932/2200)
1 Bouteille • 400 / 450 €

***977** Lot Panaché (mixed lot)

CHEVALIER-MONTRACHET (Grand Cru) 2004

1 Bouteille
Domaine Leflaive
(quelques marques étiquette)

PULIGNY-MONTRACHET LES COMBETTES (1° Cru) 2000

1 Bouteille
Domaine Leflaive
(c.l.a)

MEURSAULT-CHEVALIERES 2007

1 Bouteille
Henri Germain
(e.a)
3 Bouteilles • 400 / 440 €

***978** Lot Panaché (mixed lot)

ALSACE MAMBOURG 2009

2 Bouteilles
Deiss
(1 e.l.a sinon belle)

RIESLING HENGST 2000

1 Bouteille
Josmeyer
(quelques marques étiquette et capsule)

ALSACE SCHOFFWEG «LE CHEMIN DES BREBIS» 2009

1 Bouteille
Deiss
(e.l.s à e.l.a)
4 Bouteilles • 135 / 150 €

979

CHÂTEAU TALBOT 2005

GCC4 Saint-Julien
(Caisse Bois)
(bouteilles en parfait état)
6 Magnums • 660 / 720 €

980

CHÂTEAU LAFITE ROTHSCHILD 2004

GCC1 Pauillac
(état parfait)
1 Magnum • 700 / 800 €

981 Lot Panaché (mixed lot)

VDP DE L'HERAULT Blanc 1997

1 Bouteille
La Grange des Pères
(e.f.s)

VDP DE L'HERAULT Rouge 1999

2 Bouteilles
La Grange des Pères
3 Bouteilles • 300 / 330 €

982

CHÂTEAU D'YQUEM 1988

C1 Supérieur Sauternes

(Caisse Bois légèrement abîmée sans pavillon supérieur)

(dont 5 B.G, 1 B.G- et 1 T.L.B. dont 1 étiquette accroc; dont 1 capsule légèrement bombée et 1 bombée)

12 Bouteilles • 3000 / 3300 €

983

CHÂTEAU DE FARGUES 2008

Sauternes

(Caisse Bois abîmée)

(B.G ou mieux)

6 Bouteilles • 480 / 540 €

984

CHÂTEAU DE FARGUES 2008

Sauternes

(Caisse Bois légèrement abîmée)

(B.G ou mieux)

6 Bouteilles • 480 / 540 €

985

CHÂTEAU D'YQUEM 1981

C1 Supérieur Sauternes

(2 T.L.B+, 1 T.L.B et 1 T.L.B-; dont 1 étiquette légèrement marquée; 2 c.l.s, 1 avec accroc, 1 plissée et 1 abîmée)

4 Bouteilles • 660 / 720 €

***986**

CHÂTEAU LEVILLE POYFERRE 2011

GCC2 Saint-Julien

(Caisse Bois)

12 Bouteilles • 660 / 720 €

***987**

CHÂTEAU RABAUD PROMIS 2011

C1 Sauternes

(Caisse Bois)

12 Bouteilles • 300 / 360 €

988

CHAMPAGNE DOM PERIGNON 1976

Moët et Chandon

(Coffret)

1 Bouteille • 300 / 330 €

989



989

CHAMPAGNE DOM PERIGNON 1995

Moët et Chandon

(Coffret Bois avec quelques marques)

(n° 427; 2 légères marques étiquette sinon belle; quelques accrocs ou petites marques sur la coiffe)

1 Mathusalem • 4500 / 5000 €

990

CHAMPAGNE DOM PERIGNON 1996

Moët et Chandon

(quelques marques coiffes sinon parfaites)

3 Bouteilles • 480 / 540 €

991

CHAMPAGNE DOM PERIGNON 1996

Moët et Chandon

(quelques marques coiffes sinon parfaites)

3 Bouteilles • 480 / 540 €

992

CHAMPAGNE DOM PERIGNON 1996

Moët et Chandon

(1 e.l.s à e.l.a; quelques marques coiffes sinon parfaites)

3 Bouteilles • 480 / 540 €

993

CHAMPAGNE 1995

Krug

(Coffrets marqués)

(2 e.l.s sinon belles)

3 Bouteilles • 540 / 600 €

994

CORTON-CHARLEMAGNE (Grand Cru) 2004

Michel Juillot

6 Bouteilles • 360 / 420 €

995

CORTON-CHARLEMAGNE (Grand Cru) 2007

Michel Juillot

(1 étiquette avec quelques marques sinon belle)

6 Bouteilles • 360 / 420 €

996

CHÂTEAU CHEVAL BLANC 1990

GCC1A Saint-Emilion

1 Bouteille • 550 / 600 €



1000

997



997

CHÂTEAU LA CONSEILLANTE 1995

Pomerol

(Caisse Bois)

(quelques marques étiquette et capsule)

1 Impériale • 700 / 800 €

998

CHÂTEAU GRAND-PUY-LACOSTE 1999

GCC5 Pauillac

(Caisse Bois)

12 Bouteilles • 450 / 500 €

999

CHÂTEAU LA LAGUNE 2000

GCC3 Haut-Médoc

(Caisse Bois)

12 Bouteilles • 550 / 600 €

1000

CARRE D'AS DUCLOT 2000 comprenant :

(Caisse Bois avec quelques légères marques ou petits accrocs sinon parfait état)

CHÂTEAU LATOUR

2 Magnums
GCC1 Pauillac

CHÂTEAU MARGAUX

2 Magnums
GCC1 Margaux

CHÂTEAU HAUT-BRION

2 Magnums
GCC1 Graves

PETRUS

2 Magnums
Pomerol

8 Magnums • 23000 / 25000 €

*1001 Lot Panaché (mixed lot)

CHÂTEAU AUSONE 1976

1 Bouteille
GCC1A Saint-Emilion
(T.L.B; e.t.h légères)

CHÂTEAU AUSONE 1988

2 Bouteilles
GCC1A Saint-Emilion
(1 e.t.h et 1 e.t)

3 Bouteilles • 550 / 600 €

*1002 Lot Panaché (mixed lot)

CHÂTEAU BEYCHEVELLE 1990

2 Bouteilles
GCC4 Saint-Julien
(1 T.L.B; e.t.h à e.l.a)

CHÂTEAU L'ANGELUS 1983

2 Bouteilles
GCC Saint-Emilion
(1 B.G- et 1 H.E+; 1 e.l.a et 1 e.a)

4 Bouteilles • 280 / 320 €

*1003

CHÂTEAU CHEVAL BLANC 1981

GCC1A Saint-Emilion
(B.G ou mieux; e.t.h; c.l.s)

12 Bouteilles • 2200 / 2400 €

*1004 Lot Panaché (mixed lot)

CHÂTEAU CHEVAL BLANC 1986

1 Bouteille
GCC1A Saint-Emilion
(e.t.h à e.l.a)

CHÂTEAU HAUT-BRION 1979

1 Bouteille
GCC1 Graves
(e.t.h fortes à e.a; c.s)

2 Bouteilles • 400 / 440 €

*1005

CHÂTEAU COUDERT 1970

Saint-Emilion Grand Cru
(M.E ou mieux; e.t.h; c.s)

16 Bouteilles • 120 / 140 €



1003

1012

***1006****CHÂTEAU DE SALES 1985**

Pomerol
(B.G- ou mieux; e.t.h; c.s)

12 Bouteilles • 240 / 270 €

1007*CHÂTEAU FEYTIT CLINET 1995**

Pomerol
(Caisse Bois sans pavillon supérieur)
(B.G ou mieux; 6 e.a certaines décollées)

12 Bouteilles • 240 / 270 €

1008*CHÂTEAU HAUT-BRION 1977**

GCC1 Graves
(2,8 cm ou mieux; e.t.h dont 2 e.a; 1 c.a)

5 Bouteilles • 700 / 750 €

1009*CHÂTEAU HAUT-BRION 1984**

GCC1 Graves
(9 à 3 cm ou mieux; 2 à 3,2 cm et 1 à 3,5 cm; e.t.h pâles; c.c)

12 Bouteilles • 1800 / 2000 €

1033

***1010****CHÂTEAU HAUT-BRION 1992**

GCC1 Graves
(Caisse Bois de 12 sans pavillon supérieur remise à l'acquéreur)
(e.t.h légères sinon parfaites)

7 Bouteilles • 1260 / 1400 €

1011*CHÂTEAU LA LAGUNE 1985**

GCC3 Haut-Médoc
(T.L.B- ou mieux; e.t.h à quelques e.l.a; c.s)

12 Bouteilles • 420 / 480 €

1012*CHÂTEAU LAFITE ROTHSCHILD 1992**

GCC1 Pauillac
(Caisse Bois de 12 sans pavillon supérieur remise à l'acquéreur)
(6 étiquettes marquées par papier de soie et 1 e.t.h lisible et complète)

7 Bouteilles • 2300 / 2500 €

1013*CHÂTEAU LAGRANGE 1977**

GCC3 Saint-Julien
(T.L.B ou mieux; e.t.h; c.s)

8 Bouteilles • 160 / 180 €

1014*CHÂTEAU LATOUR 1979**

GCC1 Pauillac
(B.G; e.t.h)

2 Bouteilles • 400 / 450 €

1015*CHÂTEAU LATOUR 1983**

GCC1 Pauillac
(2 e.l.s dont 1 avec accroc et 1 e.t)

3 Bouteilles • 700 / 750 €

1016*CHÂTEAU LATOUR 1992**

GCC1 Pauillac

1 Magnum • 450 / 500 €

***1017** Lot Panaché (mixed lot)

CHÂTEAU LATOUR 1998

1 Bouteille
GCC1 Pauillac
(quelques griffes légères étiquette)

CHÂTEAU LAFITE ROTHSCHILD 1999

1 Bouteille
GCC1 Pauillac
(e.l.a sinon belle)

2 Bouteilles • 600 / 660 €

***1018** Lot Panaché (mixed lot)

CHÂTEAU LEVILLE POYFERRE 1989

1 Bouteille
GCC2 Saint-Julien
(e.t)

CHÂTEAU PICHON LONGUEVILLE BARON 1989

1 Bouteille
GCC2 Pauillac
(quelques marques étiquette sinon belle)

CHÂTEAU COS D'ESTOURNEL 1990

1 Bouteille
GCC2 Saint-Estèphe
(quelques marques étiquette sinon belle)

3 Bouteilles • 330 / 360 €

***1019**

CHÂTEAU LYNCH BAGES 1990

GCC5 Pauillac
(1 T.L.B+; quelques marques étiquettes et 1 avec accroc)

4 Bouteilles • 680 / 760 €

***1020**

CHÂTEAU MARGAUX 1983

GCC1 Margaux
(T.L.B+)

1 Bouteille • 250 / 275 €

***1021** Lot Panaché (mixed lot)

CHÂTEAU MONTROSE 1980

1 Bouteille
GCC2 Saint-Estèphe
(e.t.h + accroc)

1027



CHÂTEAU MONTROSE 1986

1 Bouteille
GCC2 Saint-Estèphe
(e.l.s sinon belle)

CHÂTEAU PALMER 1981

2 Bouteilles
GCC3 Margaux
(T.L.B ou mieux)

PAVILLON ROUGE DU CHÂTEAU MARGAUX 1985

2 Bouteilles
Margaux
(T.L.B; e.t.h; c.s)

6 Bouteilles • 320 / 350 €

***1022**

CHÂTEAU MONTROSE 1986

GCC2 Saint-Estèphe
(e.t.h légères sinon belles; 4 capsules légèrement incurvées au sommet)

6 Bouteilles • 360 / 400 €

***1023** Lot Panaché (mixed lot)

CHÂTEAU MOUTON ROTHSCHILD 1970

1 Bouteille
GCC1 Pauillac
(B; e.t.h R.C; accroc bas de jupe de capsule)

CHÂTEAU MOUTON ROTHSCHILD 1974

1 Bouteille
GCC1 Pauillac
(B.G-; e.t.h; c.a bas de jupe)

CHÂTEAU MOUTON ROTHSCHILD 1991

1 Bouteille
GCC1 Pauillac
(e.t.a à e.q.i)

3 Bouteilles • 330 / 360 €

***1024** Lot Panaché (mixed lot)

CHÂTEAU MOUTON ROTHSCHILD 1981

1 Bouteille
GCC1 Pauillac
(B.G-; quelques marques étiquette sinon parfaite)

CHÂTEAU MOUTON ROTHSCHILD 1985

1 Bouteille
GCC1 Pauillac
(B.G-; e.l.s)

2 Bouteilles • 400 / 450 €

***1025**

CHÂTEAU MOUTON ROTHSCHILD 1982

GCC1 Pauillac
(2 B.G; quelques marques étiquettes sinon parfaites)

3 Bouteilles • 2250 / 2400 €

***1026**

CHÂTEAU PAVIE 1971

GCC1B Saint-Emilion
(T.L.B; e.t.h + adhésif)

1 Magnum • 120 / 140 €

***1027**

CHÂTEAU PAVIE 2009

GCC1A Saint-Emilion

3 Bouteilles • 700 / 750 €

***1028** Lot Panaché (mixed lot)

CHÂTEAU POUJEAUX 1990

5 Bouteilles
CB Moulis
(B.G ou mieux)

CHÂTEAU PAPE CLEMENT 1986

1 Bouteille
CC Graves
(e.t.h à e.l.a)

6 Bouteilles • 150 / 165 €

***1029**

CHÂTEAU TROTTE VIEILLE 1993

GCC1B Saint-Emilion
(5 B.G ou mieux et 1 T.L.B-; quelques marques étiquettes)

6 Bouteilles • 135 / 150 €

***1030**

LES FORTS DE LATOUR 1993

Pauillac
(Caisse Bois sans pavillon supérieur)

6 Bouteilles • 480 / 540 €

***1031**

PETRUS 1972

Pomerol
(T.L.B; s.e; c.l.s; jupe incisée pour identification)

1 Bouteille • 300 / 350 €

***1032**

PETRUS 1980

Pomerol
(B.G; e.t.a; c.l.s dont 1 c.a côté jupe)

2 Bouteilles • 1600 / 1800 €

***1033**

PETRUS 1983

Pomerol
(e.t.h légères à e.t.h et 2 e.l.a sinon belles Import U.S.A; c.l.s)

6 Bouteilles • 5000 / 5500 €

***1034**

PETRUS 1986

Pomerol
(e.t.h + accrocs; c.a bas de jupe + accrocs)

1 Magnum • 2000 / 2200 €

***1035**

PETRUS 1986

Pomerol
(e.t.h abîmée; c.a plissée incurvée; jupe de capsule incisée pour vérification du bouchon)

1 Magnum • 2000 / 2200 €

***1036**

PETRUS 1988

Pomerol
(e.t.h légères sur le côté)

1 Bouteille • 1000 / 1100 €

***1037**

PETRUS 1998

Pomerol
(quelques très légères marques bas étiquettes sinon parfaites)

3 Bouteilles • 6000 / 6600 €

***1038**

CHÂTEAU COUTET 1966

C1 Sauternes
(5 H.E+ ou mieux et 1 H.E; e.t.h; c.s)

6 Bouteilles • 340 / 370 €

***1039**

CHÂTEAU COUTET 1972

C1 Sauternes
(5 T.L.B ou mieux et 1 H.E; e.t.h; c.s)

6 Bouteilles • 270 / 300 €

***1040**

CHÂTEAU COUTET 1973

C1 Sauternes
(T.L.B+ ou mieux; e.t.h; c.s)

6 Bouteilles • 280 / 320 €

***1041**

CHÂTEAU COUTET 1976

C1 Sauternes
(B.G- ou mieux; e.t.h; c.s)

6 Bouteilles • 330 / 360 €

***1042** Lot Panaché (mixed lot)

CHÂTEAU COUTET 1972

2 Bouteilles
C1 Sauternes
(1 M.E+ et 1 B.+; e.t.h; c.s)

CHÂTEAU COUTET 1973

2 Bouteilles
C1 Sauternes
(1 M.E+ et 1 B.+; e.t.h; c.s)

CHÂTEAU COUTET 1976

2 Bouteilles
C1 Sauternes
(H.E+; e.t.h; c.s à c.a)

6 Bouteilles • 200 / 220 €

***1043** Lot Panaché (mixed lot)

CHÂTEAU GILLETTE Doux 1952

2 Bouteilles
Sauternes
(1 H.E+ et 1 H.E; e.t.h légères; c.l.s)

CHÂTEAU COUTET 1966

1 Bouteille
C1 Sauternes
(M.E+; e.t.h; c.s)

CHÂTEAU DE FARGUES 1988

1 Bouteille
Sauternes
(B.G)

4 Bouteilles • 250 / 275 €



1044*CHÂTEAU D'YQUEM 1953**

C1 Supérieur Sauternes
(H.E; e.t.h + papier de soie collé; c.a au sommet + s.c.a)

1 Bouteille • 550 / 600 €

***1045** Lot Panaché (mixed lot)**CHÂTEAU D'YQUEM 1975**

1 Bouteille
C1 Supérieur Sauternes
(T.L.B; e.t.h)

CHÂTEAU D'YQUEM 1976

1 Bouteille
C1 Supérieur Sauternes
(B.G; quelques marques étiquelle sinon belle)

CHÂTEAU D'YQUEM 1982

1 Bouteille
C1 Supérieur Sauternes
(B.G-; quelques marques à e.l.s)

3 Bouteilles • 800 / 900 €

1046*CHÂTEAU D'YQUEM 1983**

C1 Supérieur Sauternes
(T.L.B+ ou mieux; e.t.h à e.t.h fortes lisibles et complètes; c.l.s avec quelques c.s)

12 Bouteilles • 2760 / 3000 €

1047*CHÂTEAU D'YQUEM 1987**

C1 Supérieur Sauternes
(Caisse Bois)
(3 B.G- ou mieux, 3 T.L.B+, 4 T.L.B et 2 H.E+ à T.L.B-; 2 étiquettes avec de très légères marques sinon belle présentation)

12 Bouteilles • 1800 / 2000 €

1048*Y DU CHÂTEAU D'YQUEM 1985**

Bordeaux Supérieur
(2 T.L.B et 2 H.E; e.t.h; c.s)

4 Bouteilles • 300 / 340 €

***1049** Lot Panaché (mixed lot)**CHAMPAGNE 1959**

1 1/2 Bouteille
Pommery
(niveau bas de collerette; e.l.a; c.a + s.c.a)

CHAMPAGNE RENE LALOU 1979

1 Bouteille
Mumm
(e.l.a)

CHAMPAGNE 1982

1 Bouteille
Perrier-Jouët
e.l.s)

CHAMPAGNE 1979

1 Bouteille
Alfred Rothschild
(e.l.s)

CHAMPAGNE Rosé 1981

2 Bouteilles
Charles Heidsieck
(1 à 5 mm sous base de collerette; e.l.s)

6 Flacons • 280 / 320 €

***1050** Lot Panaché (mixed lot)**CHAMPAGNE 1990**

1 Bouteille
Guy Blin-Laurent
(e.l.a)

CHAMPAGNE GRAND SIECLE NM

1 Bouteille
Laurent-Perrier
(e.l.s sinon belle)

CHAMPAGNE GRANDE CUVÉE NM

1 Bouteille
Krug
(habillage 1995-2005)

CHAMPAGNE 1998

3 Bouteilles
Taittinger

6 Bouteilles • 260 / 280 €

***1051** Lot Panaché (mixed lot)**CHAMPAGNE 1996**

5 Bouteilles
Piper-Heidsieck

CHAMPAGNE Mise en cave en 1996 NM

1 Bouteille
Charles Heidsieck
(e.l.a)

6 Bouteilles • 180 / 200 €

***1052** Lot Panaché (mixed lot)**CHAMPAGNE NM**

1 Magnum
Laurent-Perrier

CHAMPAGNE NM

1 Magnum
Pol Roger

CHAMPAGNE Rosé NM

1 Magnum
Ruinart
(accroc étiquette)

3 Magnums • 160 / 180 €

***1053** Lot Panaché (mixed lot)**CHAMPAGNE BELLE EPOQUE 1979**

1 Bouteille
Perrier-Jouët
(Coffret sale + 4 flûtes)

CHAMPAGNE LA GRANDE ANNEE 2000

1 Bouteille
Bollinger
(Coffret)
(dégorgement Janvier 2009)

2 Bouteilles • 200 / 220 €

1054*CHAMPAGNE COLLECTION VASARELY 1978**

Taittinger
(Coffret légèrement abîmé)

1 Bouteille • 150 / 160 €

***1055** Lot Panaché (mixed lot)

CHAMPAGNE CRISTAL 1964

1 Magnum
Louis Roederer
(1 cm au dessus de la base de collerette; e.t.h à e.a;
c.s à c.a + s.c.a)

CHAMPAGNE RED LABEL 1961

1 Bouteille
Lanson
(e.t.a; c.l.s)

2 Flacons • 180 / 200 €

***1056** Lot Panaché (mixed lot)

CHAMPAGNE DES PRINCES 1985

1 Bouteille
De Venoge
(Coffret)

CHAMPAGNE GRAND VIN DES PRINCES 1993

1 Bouteille
De Venoge
(Coffret)

2 Bouteilles • 160 / 180 €

***1057**

CHAMPAGNE DOM PERIGNON 1976

Moët et Chandon
(étiquette poussiéreuse; e.t.h; c.l.s)

1 Bouteille • 270 / 300 €

***1058**

CHAMPAGNE DOM PERIGNON 1998

Moët et Chandon
(quelques marques coiffes sinon belles)

3 Bouteilles • 345 / 375 €

***1059**

CHAMPAGNE DOM RUINART 1990

Ruinart
(quelques marques étiquettes sinon belles)

6 Bouteilles • 780 / 840 €

1063



***1060** Lot Panaché (mixed lot)

CHAMPAGNE DOM RUINART 1990

4 Bouteilles
Ruinart
(quelques marques étiquettes sinon belles)

CHAMPAGNE 1990

1 Bouteille
Ruinart
(accroc étiquette et collerette)

CHAMPAGNE 1995

1 Bouteille
Ruinart
(quelques marques étiquette)

6 Bouteilles • 580 / 620 €

***1061**

CHAMPAGNE DOM RUINART 1996

Ruinart
6 Bouteilles • 660 / 720 €

***1062**

CHAMPAGNE DOM RUINART 1996

Ruinart
5 Bouteilles • 550 / 600 €

***1063** Lot Panaché (mixed lot)

CHAMPAGNE GRANDE ANNEE 1982

1 Bouteille
Bollinger

CHAMPAGNE BELLE EPOQUE 1983

2 Bouteilles
Perrier-Jouët
3 Bouteilles • 300 / 330 €

***1064**

CHAMPAGNE GRANDE ANNEE 1985

Bollinger
(Caisse Bois)
(quelques marques étiquette)
1 Jeroboam • 70 / 800 €

***1065**

CHAMPAGNE LA GRANDE ANNEE 2000

Bollinger
(Coffrets individuels)
(dégorgement Janvier 2009)
6 Bouteilles • 420 / 480 €

***1066**

CHAMBERTIN-CLOS DE BEZE (Grand Cru) 2000

Armand Rousseau
(accroc bas étiquette sinon belle)
1 Bouteille • 600 / 650 €

***1067**

RICHEBOURG (Grand Cru) 1976

Charles Noellat
(1,5 cm et 4 cm sur bouchon; e.t.h dont 1 e.l.a; 1 cm.
accroc; c.a dont 1 bouchon non protégé)
2 Bouteilles • 450 / 500 €

***1068**

ROMANEE-SAINT-VIVANT (Grand Cru) 1976

Charles Noellat
(1 à 2,4 cm sur bouchon et 1 à 2,7 cm sur capsule;
e.t.h; clm.s; capsules cire abîmée mais bouchons
protégés)
2 Bouteilles • 600 / 700 €

***1069**

CHAMBOLLE-MUSIGNY PREMIER CRU 2009

Comte de Vogüé
(quelques marques étiquettes sinon état parfait)
3 Bouteilles • 360 / 390 €

1067

***1070****GRANDS-ECHEZEAUX (Grand Cru) 1989**

Domaine de la Romanée-Conti
(quelques marques capsule sinon parfait état)

1 Bouteille • 650 / 700 €

1071*RICHEBOURG (Grand Cru) 1989**

Domaine de la Romanée-Conti
(quelques marques sur 1 étiquette sinon parfait état)

2 Bouteilles • 800 / 900 €

1072*ROMANEE-SAINT-VIVANT (Grand Cru) 1984**

Domaine de la Romanée-Conti
(8 à 1,7 cm ou mieux; 1 à 2,3 cm; 1 à 2,6 cm, 1 à 2,8 cm et 1 à 4,8 cm; e.t.h; c.s Leroy dont 2 c.l.a)

12 Bouteilles • 5500 / 6000 €

1073*ROMANEE-SAINT-VIVANT (Grand Cru) 1989**

Domaine de la Romanée-Conti
(quelques marques capsule sinon parfait état)

1 Bouteille • 675 / 750 €

1071



1072



1075

***1074****ROMANEE-CONTI (Grand Cru) 1982**

Domaine de la Romanée-Conti
(4,8 cm; étiquette et collerette avec quelques marques; capsule plissée au sommet mais bien sertie)

1 Bouteille • 2500 / 3000 €

1075*CLOS DE VOUGEOT (Grand Cru) 1976**

Georges Mugneret
(e.a; clm.accroc)

1 Magnum • 400 / 450 €

1076*BONNES-MARES (Grand Cru) 1989**

Georges Roumier
(2,9 cm; e.l.s sinon belle; clm.s sinon belle; capsule estampée)

1 Bouteille • 550 / 600 €

1076



1077*BEAUNE CLOS DE L'ECU (1° Cru) 1985**

Jaboulet-Vercherre

(Caisse Bois sans pavillon supérieur)

(quelques marques étiquette sinon état parfait)

1 Jeroboam • 140 / 160 €

1078*MAZY-CHAMBERTIN (Grand Cru) 1995**

Rebourseau

(1 e.l.a sinon belle)

3 Bouteilles • 180 / 210 €

***1079** Lot Panaché (mixed lot)**CHAMBERTIN (Grand Cru) 1993**

1 Bouteille

Rebourseau

CHAMBERTIN (Grand Cru) 1996

2 Bouteilles

Rebourseau

CHAMBERTIN (Grand Cru) 1997

1 Bouteille

Rebourseau

CLOS DE VOUGEOT (Grand Cru) 1996

2 Bouteilles

Rebourseau

6 Bouteilles • 400 / 440 €

1080** Lot Panaché (mixed lot)**CORTON DES HOSPICES DE BEAUNE*CUVEE DOCTEUR PESTE (Grand Cru) 1991**

1 Magnum

Jehan Emonin de Vergy

(e.t.h à e.l.a)

CLOS DE LA ROCHE (Grand Cru) 1992

1 Magnum

Michel Magnien

(e.t.h à e.l.a)

MOREY-SAINT-DENIS CLOS DE LA BIDAUE 1997

1 Magnum

Robert Gibourg

(e.t.h à e.a; cire capsule abîmée mais bouchon protégé)

3 Magnums • 135 / 150 €

***1081** Lot Panaché (mixed lot)**CORTON Rouge (Grand Cru) 1955**

3 Bouteilles

Louis Grivot

(5,5 cm; 6,5 cm et 7,2 cm; e.t.h)

LATRICIERES-CHAMBERTIN (Grand Cru) 1979

1 Bouteille

Camus

(4,8 cm; e.t.h; c.a)

HERMITAGE Rouge 1945

1 Bouteille

Vérilhac

(7,4 cm; e.a; clm.a; c.s + s.c.a)

5 Bouteilles • 120 / 140 €

***1082** Lot Panaché (mixed lot)**MAZIS-CHAMBERTIN (Grand Cru) 1989**

1 Bouteille

Harmand-Geoffroy

(quelques marques étiquette sinon état parfait)

MAZIS-CHAMBERTIN (Grand Cru) 1992

3 Bouteilles

Harmand-Geoffroy

(quelques marques étiquettes sinon état parfait)

CHARMES-CHAMBERTIN (Grand Cru) 1994

2 Bouteilles

Rebourseau

(quelques marques étiquettes sinon état parfait)

6 Bouteilles • 240 / 270 €

***1083** Lot Panaché (mixed lot)**POMMARD LES EPENOTS (1° Cru) 1964**

5 Bouteilles

Domaine Parent

(4,5 cm ou mieux; e.t.h dont 1 e.l.a; 2 clm.s; 2 c.l.a)

POMMARD LES EPENOTS (1° Cru) 1966

3 Bouteilles

Domaine Parent

(4,7 cm ou mieux; e.t.h dont 1 e.a; 1 c.l.a)

POMMARD LES EPENOTS (1° Cru) 1969

4 Bouteilles

Domaine Parent

3 à 3,5 cm ou mieux et 1 à 5 cm; e.t.h dont 2 e.a;

clm.s; 2 c.l.a)

12 Bouteilles • 420 / 480 €

***1084** Lot Panaché (mixed lot)**RICHEBOURG (Grand Cru) 1975**

1 Bouteille

Charles Gruber

(quelques marques étiquette sinon parfaite)

CLOS DE VOUGEOT (Grand Cru) 1983

3 Bouteilles

Masy-Perrier

(e.l.s; c.l.s)

CLOS SAINT-DENIS (Grand Cru) 1991

1 Bouteille

Michel Magnien

(7,4 cm sur col fin; c.a + s.c.a)

5 Bouteilles • 140 / 160 €

***1085** Lot Panaché (mixed lot)**RICHEBOURG (Grand Cru) 1982**

1 Bouteille

Gros F & S

(3 cm; e.t.h; clm.s; c.s)

RICHEBOURG (Grand Cru) 2007

2 Bouteilles

Gros F & S

(accrocs étiquettes et collerettes)

3 Bouteilles • 360 / 400 €

***1086** Lot Panaché (mixed lot)**RICHEBOURG (Grand Cru) 1992**

1 Bouteille

Gros F & S

(quelques marques étiquette sinon parfaite)

RICHEBOURG (Grand Cru) 1994

2 Bouteilles

Gros F & S

(quelques marques étiquettes sinon belles)

RICHEBOURG (Grand Cru) 2000

1 Bouteille

Gros F & S

(e.t.h à e.l.a)

4 Bouteilles • 440 / 480 €

1088



***1087** Lot Panaché (mixed lot)

VOSNE-ROMANEE 1975

1 Bouteille

Charles Noellat

(3,8 cm sur bouchon; e.a; clm.a; cire capsule abîmée mais bouchon protégé)

VOSNE-ROMANEE LA GRANDE RUE TETE DE CUVÉE 1976

2 Bouteilles

Domaine Lamarche

(3,2 cm ou mieux; e.t.h dont 1 e.l.a et 1 e.a)

3 Bouteilles • 240 / 270 €

***1088**

CÔTE-RÔTIE LA MOULINE 1967

Guigal

(2,2 cm ou mieux; e.t.h; clm.s; c.s)

3 Bouteilles • 1000 / 1200 €

***1089**

CÔTE-RÔTIE LA MOULINE 1972

Guigal

(e.t.h légères; clm.s dont 1 avec accroc; c.l.s)

3 Bouteilles • 900 / 1000 €

***1090** Lot Panaché (mixed lot)

CORNAS LA GEYNALE 1988

3 Bouteilles

Robert Michel

(e.t.h à e.l.a)

CORNAS LA GEYNALE 1989

3 Bouteilles

Robert Michel

(e.t.h à e.l.a; clm.s dont 1 avec adhésif)

6 Bouteilles • 240 / 270 €

***1091**

CHATEAUNEUF-DU-PAPE Rouge 1985

Château Rayas

(2,6 cm; e.t.h à e.l.a; collerette millésime récente)

1 Bouteille • 330 / 360 €

***1092** Lot Panaché (mixed lot)

CONDRIEU 2005

2 Bouteilles

Gangloff

(e.l.a)

GEWURZTRAMINER CUVÉE ANNE 1989

1 Bouteille

Schlumberger

(e.l.a)

PINOT GRIS CUVÉE CLARISSE 1989

1 Bouteille

Schlumberger

(e.l.a)

TOKAY PINOT GRIS CLOS SAINT-URBAIN RANGEN DE THANN 1991

1 Bouteille

Zind-Humbrecht

(e.a)

5 Bouteilles • 120 / 130 €

***1093**

BATARD-MONTRACHET (Grand Cru) 1991

Gabriel Jouard

(légères marques étiquettes sinon belles)

6 Bouteilles • 300 / 330 €

***1094**

CRLOTS-BATARD-MONTRACHET (Grand Cru) 1994

Louis Latour

(légères marques étiquettes)

6 Bouteilles • 240 / 270 €

***1095** Lot Panaché (mixed lot)

CORTON-CHARLEMAGNE (Grand Cru) 1993

1 Bouteille

Louis Latour

(e.l.s)

MONTRACHET (Grand Cru) 1977

1 Bouteille

André Colin

(e.t.h; c.l.s)

MONTRACHET (Grand Cru) 1979

1 Bouteille

Baron Thénard

(2,8 cm; e.t.h légères; c.l.s)

MONTRACHET (Grand Cru) 1988

2 Bouteilles

Bouchard Aîné

(3 cm ou mieux; e.l.s dont 1 e.t.a; 1 s.c.m supposée identique; c.s)

5 Bouteilles • 450 / 500 €

***1096** Lot Panaché (mixed lot)

MEURSAULT 1996

4 Bouteilles

Joseph Drouhin

(e.l.s)

BATARD-MONTRACHET (Grand Cru) 1988

1 Bouteille

Gabriel Jouard

(e.t.h)

BATARD-MONTRACHET (Grand Cru) 1991

1 Bouteille

Gabriel Jouard

(quelques marques étiquette)

6 Bouteilles • 210 / 240 €

***1097** Lot Panaché (mixed lot)

MEURSAULT LES CHARMES (1° Cru) 1964

2 Bouteilles

Jacques Parent

(1 à 3,2 cm et 1 à 4,3 cm; e.t.h dont 1 e.l.a; clm.s)

MOREY-SAINT-DENIS MONTS LUISANTS 1964

1 Bouteille

Domaine Ponsot

(5,5 cm; e.t.h à e.l.a)

BATARD-MONTRACHET (Grand Cru) 1979

1 Bouteille

Gabriel Jouard

(3,7 cm; e.l.s; clm.s)

BIENVENUES-BATARD-MONTRACHET (Grand Cru) 1978

1 Bouteille

Paul Pernot

(4,2 cm; e.t.h; clm.s; c.l.a)

CHEVALIER-MONTRACHET (Grand Cru) 1978

1 Bouteille

Michel Niellon

(e.a; clm.a; c.l.a)

6 Bouteilles • 270 / 300 €

***1098** Lot Panaché (mixed lot)

ARMAGNAC 1970

1 Bouteille

Sempé

(Etui)

BAS-ARMAGNAC 1968

1 Bouteille

Château de Laubade

(Caisse Bois)

(mise de Novembre 1997)

2 Bouteilles • 225 / 250 €

***1099**

BENEDICTINE NM

(Caisse Bois très abîmée fragile)

(9 cm ou mieux; e.t.a à e.q.i; c.s à c.a; tampons peu lisibles «réservée à l'Armée Allemande)

12 Bouteilles • 800 / 1000 €

1099



***1100**

BENEDICTINE NM

(6 à 9 cm ou mieux, 2 vidange et 1 presque vide; e.t.a à e.q.i; c.s à c.a; tampons peu lisibles «réservée à l'Armée Allemande)

9 Bouteilles • 360 / 420 €

***1101**

COINTREAU NM

(Caisse Bois abîmée fragile)

(niveaux variables autour de 4 cm; e.t.h à e.a avec mention «réservée à l'Armée Allemande; c.s)

12 Bouteilles • 600 / 720 €

***1102**

COINTREAU NM

(niveaux variables autour de 4 cm; e.t.h à e.a avec mention «réservée à l'Armée Allemande; c.s)

5 Bouteilles • 250 / 300 €

***1103** Lot Panaché (mixed lot)

CHARTREUSE VERTE Période 1973-1985 Tarragone NM

1 Bouteille

Pères Chartreux

(e.t.h à e.l.a; 55%)

RHUM NM

1 Bouteille

Saint-James

(47%; 100 cl)

2 Bouteilles • 300 / 350 €

***1104** Lot Panaché (mixed lot)

CHÂTEAU CHALON 1976

2 Bouteilles

Jean Macle

(T.L.B ou mieux; e.t.h à e.l.a; c.s à c.a)

CHÂTEAU CHALON 1979

4 Bouteilles

Jean Macle

(T.L.B ou mieux; e.t.h à e.l.a; c.s ou c.a)

6 Bouteilles • 660 / 720 €

***1105** Lot Panaché (mixed lot)

CHÂTEAU CHALON 1978

3 Bouteilles

Jean Macle

(T.L.B ou mieux; e.t.h à e.l.a; c.s à c.a)

CHÂTEAU CHALON 1981

2 Bouteilles

Jean Macle

(T.L.B ou mieux; e.t.h à e.l.a; c.s à c.a)

5 Bouteilles • 500 / 550 €

***1106**

CHÂTEAU CHALON 1981

Jean Macle

(T.L.B ou mieux; e.t.h légères; c.l.s)

6 Bouteilles • 540 / 600 €

***1107**

CHÂTEAU CHALON 1982

Jean Macle

(B.G ou mieux; e.t.h à e.l.a; c.s ou c.a)

5 Bouteilles • 450 / 500 €

1108



***1108**

CHÂTEAU CHALON 1983

Jean Macle
(T.L.B ou mieux; e.t.h à e.l.a; c.s à c.a)

6 Bouteilles • 480 / 540 €

***1109** Lot Panaché (mixed lot)

CHÂTEAU CHALON 1985

2 Bouteilles
Jean Macle
(B.G ou mieux; e.t.h à e.l.a; 1 c.a)

CHÂTEAU CHALON 1986

3 Bouteilles
Jean Macle
(B.G ou mieux; e.t.h à e.l.a)

5 Bouteilles • 300 / 350 €

***1110** Lot Panaché (mixed lot)

CHÂTEAU CHALON 1989

3 Bouteilles
Jean Macle
(B.G ou mieux; e.t.h légères; 1 c.a)

CHÂTEAU CHALON 1990

3 Bouteilles
Jean Macle
(B.G ou mieux; e.t.h légères dont 1 avec inscriptions manuscrites)

6 Bouteilles • 360 / 420 €

***1111** Lot Panaché (mixed lot)

CHÂTEAU CHALON 1992

2 Bouteilles
Jean Macle
(e.l.s; 1 c.a)

CHÂTEAU CHALON 1993

3 Bouteilles
Jean Macle
(e.t.h légères dont 1 avec inscriptions manuscrites;
2 c.a)

CHÂTEAU CHALON 1995

1 Bouteille
Jean Macle
(B.G; e.t.h légères)

CHÂTEAU CHALON 1996

1 Bouteille
Jean Macle

7 Bouteilles • 350 / 400 €

***1112**

COGNAC FINE CHAMPAGNE 1878

Lucien Foucault & Co
(4,8 cm e.t.h à e.l.a; c.a; clm.s)

1 Bouteille • 1000 / 1200 €

***1113**

COGNAC FINE CHAMPAGNE 1878

Lucien Foucault & Co
(4,2 cm; e.t.h à e.a; clm.a partiellement lisible; c.s à c.a)

1 Bouteille • 1000 / 1200 €

1112-113



***1114**

FINE BOURGOGNE DU CHÂTEAU DE CHAMBOLLE-MUSIGNY 1894

Frédéric Mugnier
(2,5 cm sous base de coiffe; e.t.h; c.s estampée)

1 1/2 Bouteille • 100 / 120 €

***1115**

GRANDE FINE ARMAGNAC 1939

Janneau
(Caisse Bois)
(8,5 cm sur col fin; quelques marques étiquette sinon belle)

1 Bouteille • 350 / 400 €

***1116** Lot Panaché (mixed lot)

VIN JAUNE 1976

2 Bouteilles
Rolet
(e.l.s sinon belles)

MUSCAT DE SETUBAL 1983

1 Bouteille
J.M Da Fonseca
(e.t.a; clm.s)

PORTO LATE BOTTLED VINTAGE 1985

1 Bouteille
Osborne
(mise de 1991)

PORTO LATE BOTTLED VINTAGE 1995

1 Bouteille
Ramos-Pinto
(mise de 1999)

PORTO VINTAGE 1986

1 Bouteille
Fonseca
(mise de 1988)

6 Bouteilles • 225 / 250 €

***1117** Lot Panaché (mixed lot)

PORTO COLHEITA 1944

2 Bouteilles
Real Cia Velha
(e.t.h à e.a)

COGNAC PREMIER CRU VIEUX NM

1 Magnum
Ernest Gourry
(e.a)

3 Flacons • 160 / 180 €

1118
CHÂTEAU DAUZAC 2001
GCC5 Margaux
6 Bouteilles • 130 / 140 €

1119
CHÂTEAU DU TERTRE 2000
GCC5 Margaux
6 Bouteilles • 150 / 165 €

1120
CHÂTEAU MONTROSE 1998
GCC2 Saint-Estèphe
(e.l.s; c.l.s mal serties)
2 Bouteilles • 120 / 130 €

1121
PAVILLON ROUGE DU CHÂTEAU MARGAUX 1998
Margaux
(2 e.t.h légères et 7 e.t.h)
11 Bouteilles • 770 / 880 €

1122
PAVILLON ROUGE DU CHÂTEAU MARGAUX 1999
Margaux
(2 e.t.h légères e 1 e.t.h)
3 Bouteilles • 270 / 300 €

1123 Lot Panaché (mixed lot)

CHÂTEAU BRANAIRE 1996
2 Bouteilles
GCC4 Saint-Julien
(e.t.h légères)

CHÂTEAU BEYCHEVELLE 1996
1 Bouteille
GCC4 Saint-Julien
(e.f.s)
3 Bouteilles • 140 / 160 €

1124 Lot Panaché (mixed lot)

CHÂTEAU BEYCHEVELLE 1998
2 Bouteilles
GCC4 Saint-Julien
(e.l.s)

CHÂTEAU LA LAGUNE 1998
2 Bouteilles
GCC3 Haut-Médoc
4 Bouteilles • 175 / 190 €

1125 Lot Panaché (mixed lot)

CHÂTEAU DAUZAC 2000
3 Bouteilles
GCC5 Margaux

CHÂTEAU DU TERTRE 1999
3 Bouteilles
GCC5 Margaux
6 Bouteilles • 135 / 150 €

1126 Lot Panaché (mixed lot)

BEAUNE CLOS DES MOUCHES Blanc (1° Cru) 2009
1 Bouteille
Joseph Drouhin

SANCERRE LA GRANDE COTE 2009
2 Bouteilles
François Cotat
(1 à 3,5 cm; 1 e.f.s; capsules cire abîmée + s.c.a)
3 Bouteilles • 160 / 180 €

1127 Lot Panaché (mixed lot)

PAVILLON ROUGE DU CHÂTEAU MARGAUX 1997
1 Bouteille
Margaux
(e.t.h légères)
PAVILLON ROUGE DU CHÂTEAU MARGAUX 2001
2 Bouteilles
Margaux
3 Bouteilles • 240 / 270 €

1128 Lot Panaché (mixed lot)

CHÂTEAU CARBONNIEUX Rouge 1998
1 Bouteille
CC Graves

CHÂTEAU CARBONNIEUX Rouge 1999
2 Bouteilles
CC Graves

CHÂTEAU CARBONNIEUX Rouge 2000
3 Bouteilles
CC Graves
6 Bouteilles • 150 / 165 €

1134



1129 Lot Panaché (mixed lot)

CHÂTEAU SOCIANDO MALLET 2001
5 Bouteilles
CB Haut-Médoc
(5 marques étiquettes et capsules)

CHÂTEAU DAUZAC 1998
1 Bouteille
GCC5 Margaux
6 Bouteilles • 135 / 150 €

1130
CHÂTEAU D'YQUEM 1989
C1 Supérieur Sauternes
(quelques marques capsules sinon parfaites)

2 Bouteilles • 460 / 500 €

1131
LE CORTON Rouge (Grand Cru) 2002
Bouchard Père & Fils
(e.t.h légères dont 1 e.l.a et 1 e.a)

4 Bouteilles • 200 / 220 €

1132
CHINON CLOS DE LA DIOTERIE 2001
Charles Joguet
(1 e.l.s)

4 Bouteilles • 120 / 140 €

- 1133**
SANCERRE LA GRANDE COTE 2007
 François Cotat
 (capsules avec cire abîmée)
 3 Bouteilles • 135 / 150 €
- 1134**
SANCERRE LA GRANDE COTE 2008
 François Cotat
 (2 capsules avec cire abîmée)
 6 Bouteilles • 240 / 270 €
- 1135**
SANCERRE LA GRANDE COTE 2009
 François Cotat
 (1 e.t.h légères; 1 c.s et quelques capsules avec cire abîmée)
 6 Bouteilles • 240 / 270 €
- 1136**
SANCERRE LA GRANDE COTE 2010
 François Cotat
 (1 accroc étiquette; 1 capsule cire abîmée)
 5 Bouteilles • 300 / 350 €
- 1137**
TOKAJI ASZU 6 PUTTONYOS 1999
 Disznoko
 6 B de 50 cl • 210 / 240 €
- 1138**
CHÂTEAU BRANAIRE DUCRU 2006
 GCC4 Saint-Julien
 (Caisse Bois)
 6 Magnums • 550 / 600 €
- 1139**
CHÂTEAU D'ANGLUDET 2005
 Margaux
 (Caisse Bois)
 6 Magnums • 300 / 360 €
- 1140**
CHÂTEAU GRAND-PUY-LACOSTE 2006
 GCC5 Pauillac
 (Caisse Bois)
 12 Bouteilles • 600 / 660 €
- 1141**
CHÂTEAU MONTROSE 2006
 GCC2 Saint-Estèphe
 (Caisse Bois)
 6 Magnums • 840 / 900 €
- 1142**
CHÂTEAU PALMER 2006
 GCC3 Margaux
 (Caisse Bois)
 1 Impériale • 1200 / 1300 €
- 1143**
CHÂTEAU PAVIE DECESSE 2006
 GCC Saint-Emilion
 (Caisse Bois)
 1 Double-Magnum • 400 / 440 €
- 1144**
CHÂTEAU PAVIE DECESSE 2006
 GCC Saint-Emilion
 (Caisse Bois)
 1 Double-Magnum • 400 / 440 €
- 1145**
CHÂTEAU PICHON COMTESSE LALANDE 2006
 GCC2 Pauillac
 (Caisse Bois)
 1 Double-Magnum • 400 / 440 €
- 1146**
CHÂTEAU PICHON COMTESSE LALANDE 2006
 GCC2 Pauillac
 (Caisse Bois)
 1 Impériale • 900 / 1000 €
- 1147**
CHÂTEAU SMITH HAUT LAFITTE Blanc 2006
 CC Graves
 (Caisse Bois)
 12 Bouteilles • 660 / 720 €
- 1148**
PETRUS 1943
 Pomerol
 (H.E+; e.t.h légères lisible et complète;
 bouchon 45 mm; c.a au
 sommet sur les côtés;
 collerette Henri Lichtwitz
 au dos; bel aspect)
 1 Bouteille • 3000 / 3300 €
- 1149**
CHÂTEAU CLERC MILON 1983
 GCC5 Pauillac
 (Caisse Bois)
 (T.L.B ou mieux)
 6 Magnums • 420 / 480 €
- 1150**
CHÂTEAU CLERC MILON 1983
 GCC5 Pauillac
 (Caisse Bois)
 (T.L.B ou mieux)
 6 Magnums • 420 / 480 €
- 1151**
CHÂTEAU CLERC MILON 1983
 GCC5 Pauillac
 (Caisse Bois)
 (11 T.L.B ou mieux et 1 H.E+; quelques c.l.a bas de jupes)
 12 Bouteilles • 400 / 440 €
- 1152**
CHÂTEAU MOUTON BARONNE PHILIPPE 1982
 GCC5 Pauillac
 (Caisse Bois)
 (T.L.B+; quelques marques ou accrocs)
 6 Magnums • 540 / 600 €
- 1153**
CHÂTEAU MOUTON BARONNE PHILIPPE 1983
 GCC5 Pauillac
 (Caisse Bois)
 6 Magnums • 450 / 480 €
- 1154**
CHÂTEAU MOUTON BARONNE PHILIPPE 1983
 GCC5 Pauillac
 (Caisse Bois)
 6 Magnums • 450 / 480 €
- 1155**
CHÂTEAU MOUTON BARONNE PHILIPPE 1984
 GCC5 Pauillac
 (Caisse Bois)
 (B.G-; 2 étiquettes avec accroc; 1 c.l.a bas de jupe)
 6 Magnums • 420 / 480 €



1156



1156

CHÂTEAU MOUTON ROTHSCHILD 1982

GCC1 Pauillac

(1 B.G, 1 B.G- et 1 T.L.B; e.t.h dont 1 e.a; c.s dont 1 c.a bas de jupe)

4 Bouteilles • 2700 / 3000 €

1157

CHÂTEAU MOUTON ROTHSCHILD 1983

GCC1 Pauillac

(Caisse Bois de 6 remise à l'acquéreur)

(B.G ou mieux; quelques légères marques étiquettes sinon parfaites)

5 Magnums • 2250 / 2500 €

1158

CHÂTEAU MOUTON ROTHSCHILD 1985

GCC1 Pauillac

(Caisse Bois de 12 remise à l'acquéreur)

(T.L.B+ ou mieux)

11 Bouteilles • 2600 / 2900 €

1159



1159

CHÂTEAU MOUTON ROTHSCHILD 1987

GCC1 Pauillac

(Caisse Bois)

(9 B.G- ou mieux et 3 T.L.B+; 5 capsules légèrement bombées ou plissées)

12 Bouteilles • 2800 / 3200 €

1160

CHÂTEAU PALMER 1979

GCC3 Margaux

(Caisse Bois sans pavillon supérieur)

(4 T.L.B+ et 2 H.E+)

6 Magnums • 900 / 1000 €

1161

CHÂTEAU PALMER 1979

GCC3 Margaux

(Caisse Bois avec pavillon supérieur abîmé)

(T.L.B ou mieux)

6 Magnums • 960 / 1020 €

1162

CHÂTEAU PALMER 1979

GCC3 Margaux

(Caisse Bois sans pavillon supérieur)

(T.L.B ou mieux)

6 Magnums • 960 / 1020 €

1163

CHÂTEAU PALMER 1979

GCC3 Margaux

(Caisse Bois de 6 sans pavillon supérieur remise à l'acquéreur)

(T.L.B+ ou mieux)

5 Magnums • 960 / 1020 €

1164

CHÂTEAU PALMER 1983

GCC3 Margaux

(Caisse Bois)

(1 c.a bas de jupe)

6 Magnums • 2550 / 2850 €

1165

CHÂTEAU PALMER 1983

GCC3 Margaux

(Caisse Bois de 6 remise à l'acquéreur)

5 Magnums • 2125 / 2375 €

1166

CHÂTEAU PALMER 1985

GCC3 Margaux

(Caisse Bois)

(11 T.L.B ou mieux et 1 H.E; 2 e.t.h légères et 1 e.l.a)

12 Bouteilles • 1100 / 1200 €

1167

CHÂTEAU PALMER 1989

GCC3 Margaux

(Caisse Bois de 12 remise à l'acquéreur)

(B.G- ou mieux; quelques marques ou accrocs sur 3 étiquettes)

10 Bouteilles • 1800 / 2000 €

1164



1171



1167



1168 Lot Panaché (mixed lot)

CHÂTEAU BEAU-SITE 1979

2 Bouteilles
CB Saint-Estèphe
(T.L.B ou mieux; e.t.h à e.l.a; c.s)

CHÂTEAU BEAU-SITE 1982

3 Bouteilles
CB Saint-Estèphe
(T.L.B ou mieux; e.t.h à e.l.a; c.s)

CHÂTEAU GRUAUD LAROSE 1983

1 Bouteille
GCC2 Saint-Julien
(B.G-)

6 Bouteilles • 135 / 150 €

1169 Lot Panaché (mixed lot)

CHÂTEAU CHALON 1992

5 Bouteilles
Henri Maire

CHÂTEAU DE FIEUZAL Rouge 1982

1 Bouteille
CC Graves
(B.G-; e.t.h; c.s)

6 Bouteilles • 165 / 180 €

1170

CHAMPAGNE RENE LALOU 1973

Mumm
(quelques marques étiquettes et coiffes)

2 Bouteilles • 260 / 280 €

1171 Lot Panaché (mixed lot)

CHAMPAGNE COMTES DE CHAMPAGNE 1988

1 Bouteille
Taittinger
(Coffret sale)

CHAMPAGNE DOM PERIGNON 1990

1 Bouteille
Moët et Chandon
(Coffret sale)

2 Bouteilles • 380 / 420 €

1172

GEVREY-CHAMBERTIN 1983

B. Heresztyn
(e.t.h à e.l.a; clm.s à clm.a)

12 Bouteilles • 180 / 200 €

1173 Lot Panaché (mixed lot)

GEVREY-CHAMBERTIN 1983

2 Bouteilles
B. Heresztyn
(e.t.h à e.l.a; clm.a dont 1 décollée)

VOSNE-ROMANEE 1980

4 Bouteilles
René Mugneret
(4 cm ou mieux; e.t.h à e.a; clm.a décollées; c.a)

POMMARD-EPENOTS (1° Cru) 1994

1 Bouteille
Couvent des Cordeliers
(c.l.a)

HERMITAGE Blanc 1959

2 Bouteilles
Paul Etienne
(2,9 cm ou mieux; e.t.h à e.l.a; clm.s)

9 Bouteilles • 280 / 320 €

1174

ARMAGNAC 1943

J. de Malliac
(Caisse Bois)
(4 cm; n° 4/488)

1 Magnum • 400 / 500 €

1175

ARMAGNAC 1943

J. de Malliac
(Caisse Bois)
(4 cm; e.l.a; n° 4/492)

1 Magnum • 400 / 500 €

1176

ARMAGNAC 1965

Sempé
(4 cm; e.a; c.a)

2 Bouteilles • 200 / 220 €

1177



1177

VIEIL ARMAGNAC 1950

Sempé
(4 cm)
1 Pot de 250 cl
• 600 / 700 €

1178

VIEIL ARMAGNAC 1950

Sempé
(4,7 cm)
1 Pot de 250 cl
• 600 / 700 €

1179

VIEIL ARMAGNAC 1968

Sempé
(4,5 cm)
1 Pot de 250 cl
• 450 / 500 €

1180

COGNAC * LUXE NM**

Courvoisier
(e.l.s; c.l.s)
3 Magnums • 150 / 180 €

1181

COGNAC FINE CHAMPAGNE V.S.O.P NM

Courvoisier
(etiquettes poussiéreuses; c.s)
4 Magnums • 280 / 320 €

1182 Lot Panaché (mixed lot)

COGNAC NAPOLEON NM

1 Magnum
Courvoisier
(e.t.a)

COGNAC GRANDE CHAMPAGNE NM

1 Magnum
Jean Fillioux

COGNAC NM

1 Magnum
Denis Mounié
(9 cm)

3 Magnums • 330 / 360 €

1183 Lot Panaché (mixed lot)

COGNAC NAPOLEON NM

2 Bouteilles
Camus
(bouteilles poussiéreuses)

COGNAC CELEBRATION NM

1 Bouteille
Camus
(bouteille poussiéreuse)
3 Bouteilles • 160 / 180 €

1184 Lot Panaché (mixed lot)

COGNAC X.O NM

1 Bouteille
Otard

COGNAC NAPOLEON NM

1 Bouteille
Gaston de Lagrange

BAS-ARMAGNAC 1970

1 Bouteille
Château de Briat
(e.l.s; c.l.s)
3 Bouteilles • 135 / 150 €

1185 Lot Panaché (mixed lot)

SINGLE MALT SCOTCH WHISKY 12 ANS NM

2 Bouteilles
The Glendronach
(bouteilles poussiéreuses)

FINEST BLENDED SCOTCH WHISKY NM

200 cl
William Lawson
(c.s)
3 Flacons • 100 / 120 €

1186

CHÂTEAU CHALON 1973

Maxime Bury
(B.G, T.L.B, H.E, M.E et B; e.t.h légères à e.t.h; 1
s.c.m et 4 rectifiés au stylo; c.a)

5 Bouteilles • 200 / 225 €

1187



1187 Lot Panaché (mixed lot)

CHAMPAGNE CLOS DES GOISSES 1975

1 Bouteille
Philipponnat
(c.a)

CHAMPAGNE RENE LALOU 1973

2 Bouteilles
Mumm
(quelques marques étiquettes et coiffes)

3 Bouteilles • 500 / 550 €

1188 Lot Panaché (mixed lot)

VOLNAY-CHAMPANS (1° Cru) 1977

2 Bouteilles
Bouchard Père & Fils
(e.t.h)

NUITS-CAILLES (1° Cru) 1977

2 Bouteilles
Morin P. & F.
(4,2 cm ou mieux; quelques e.t.h légères)

4 Bouteilles • 120 / 140 €

1190



1189 Lot Panaché (mixed lot)

CORTON CLOS DU ROI (Grand Cru) 1978

2 Bouteilles
Louis Petitjean
(4 cm ou mieux; e.l.s; clm.s; c.l.s)

POMMARD 1973

2 Bouteilles
Château de Pommard
(4,3 cm ou mieux; e.t.h)

CHÂTEAU CHALON 1971

2 Bouteilles
Maxime Bury
(B.G; e.t.h; c.a)

6 Bouteilles • 200 / 220 €

1190 Lot Panaché (mixed lot)

CHAMPAGNE 1945

1 Bouteille
Charles Heidsieck
(niveau mi-collerette; e.t à e.a; c.a; présence de sédiments)

CHAMPAGNE RED LABEL ?

1 Bouteille
Lanson
(1,5 cm sous bas de coiffe; s.e)

2 Bouteilles • 200 / 300 €

1191

COGNAC PARADIS NM

Hennessy
(Coffret en état parfait)
(années 2000)

1 Magnum • 1200 / 1400 €

1192

COGNAC L'ESPRIT DE COURVOISIER NM

Courvoisier
(Coffret abîmé)
(2,5 cm; carafe Lalique numérotée)

1 Bouteille • 3200 / 3500 €

1193

NUITS-SAINT-GEORGES CLOS DE LA MARECHALE

(1° Cru) 2013

J.F Mugnier
(Caisse Bois cerclée)

12 Bouteilles • 600 / 660 €

1194

NUITS-SAINT-GEORGES LE CLOS DES CORVEES

(1° Cru) 2004

Prieuré-Roch
(quelques marques étiquettes et accrocs contre étiquettes)

6 Bouteilles • 720 / 780 €

1195

NUITS-SAINT-GEORGES LE CLOS DES CORVEES

(1° Cru) 2005

Prieuré-Roch
(quelques plis étiquettes sinon parfait état)

6 Bouteilles • 960 / 1080 €

1196

NUITS-SAINT-GEORGES LE CLOS DES CORVEES

(1° Cru) 2006

Prieuré-Roch

6 Bouteilles • 720 / 780 €

1197



1197

NUITS-SAINT-GEORGES LE CLOS DES CORVEES

(1° Cru) 2007

Prieuré-Roch

6 Bouteilles • 780 / 840 €

1198

NUITS-SAINT-GEORGES LE CLOS DES CORVEES

(1° Cru) 2008

Prieuré-Roch

(3959 bouteilles produites)

6 Bouteilles • 780 / 840 €

1199

NUITS-SAINT-GEORGES LE CLOS DES CORVEES

(1° Cru) 2009

Prieuré-Roch

(2 contre étiquettes abîmées;
production 3630 bouteilles)

6 Bouteilles • 960 / 1080 €

1200

NUITS-SAINT-GEORGES LE CLOS DES CORVEES

(1° Cru) 2010

Prieuré-Roch

(quelques marques étiquettes dont 1 e.a; production
3656 bouteilles)

6 Bouteilles • 1080 / 1200 €

1205



1201

NUITS-SAINT-GEORGES LE CLOS DES CORVEES (

1° Cru) 2012

Prieuré-Roch

(production 2122 bouteilles)

6 Bouteilles • 960 / 1080 €

1202

NUITS-SAINT-GEORGES LE CLOS DES CORVEES

(1° Cru) 2012

Prieuré-Roch

(production 2122 bouteilles)

3 Bouteilles • 480 / 540 €

1203

NUITS-SAINT-GEORGES PREMIER CRU VIEILLES

VIGNES 2009

Prieuré-Roch

(production 7569 bouteilles)

6 Bouteilles • 540 / 600 €

1204

NUITS-SAINT-GEORGES PREMIER CRU VIEILLES

VIGNES 2011

Prieuré-Roch

(production 4393 bouteilles)

6 Bouteilles • 500 / 550 €

1205

NUITS-SAINT-GEORGES PREMIER CRU VIEILLES VIGNES 2012

Prieuré-Roch

(production 8408 bouteilles)

6 Bouteilles • 420 / 480 €

1206

NUITS-SAINT-GEORGES PREMIER CRU VIEILLES VIGNES 2012

Prieuré-Roch

(production 8408 bouteilles)

6 Bouteilles • 420 / 480 €

1207

NUITS-SAINT-GEORGES PREMIER CRU VIEILLES VIGNES 2012

Prieuré-Roch

(production 8408 bouteilles)

12 Bouteilles • 840 / 960 €

1208

NUITS-SAINT-GEORGES PREMIER CRU VIEILLES VIGNES 2012

Prieuré-Roch

(production 8408 bouteilles)

12 Bouteilles • 840 / 960 €

1220



1209

NUITS-SAINT-GEORGES PREMIER CRU VIEILLES VIGNES 2013

Prieuré-Roch
(production 8418 bouteilles)

6 Bouteilles • 420 / 480 €

1210

NUITS-SAINT-GEORGES PREMIER CRU VIEILLES VIGNES 2013

Prieuré-Roch
(production 8418 bouteilles)

6 Bouteilles • 420 / 480 €

1211

NUITS-SAINT-GEORGES PREMIER CRU VIEILLES VIGNES 2013

Prieuré-Roch
(production 8418 bouteilles)

12 Bouteilles • 840 / 960 €

1212

NUITS-SAINT-GEORGES PREMIER CRU VIEILLES VIGNES 2013

Prieuré-Roch
(production 8418 bouteilles)

12 Bouteilles • 840 / 960 €

1213

NUITS «1» (1° Cru) 2009

Prieuré-Roch
(production 4706 bouteilles)

6 Bouteilles • 240 / 270 €

1214

Lot Panaché (mixed lot)

NUITS «1» (1° Cru) 2006

4 Bouteilles
Prieuré-Roch
(2 e.t.h dont 1 abîmée;
contre étiquettes mar-
quées)

NUITS «1» (1° Cru) 2009

2 Bouteilles
Prieuré-Roch
(1 e.t.h; contre étiquettes
marquées;
production 4706 bouteilles)

6 Bouteilles • 225 / 250 €

1215

 Lot Panaché (mixed lot)

NUITS «1» (1° Cru) 2007

2 Bouteilles
Prieuré-Roch
(e.l.s à e.l.a; contre étiquettes marquées)

NUITS PREMIER CRU 2007

4 Bouteilles
Prieuré-Roch
(e.l.s à e.l.a; contre étiquettes marquées)

6 Bouteilles • 240 / 260 €

1216

 Lot Panaché (mixed lot)

NUITS PREMIER CRU 2009

4 Bouteilles
Prieuré-Roch
(1 contre étiquette abîmée; production 4874 bouteilles)

NUITS PREMIER CRU 2006

1 Bouteille
Prieuré-Roch
(contre étiquette abîmée)

NUITS-SAINT-GEORGES PREMIER CRU VIEILLES VIGNES 2006

1 Bouteille
Prieuré-Roch
(contre étiquette abîmée)

6 Bouteilles • 330 / 360 €

1217

NUITS PREMIER CRU 2006

Prieuré-Roch
(3 e.t.h)

6 Bouteilles • 300 / 330 €

1218

NUITS PREMIER CRU 2009

Prieuré-Roch
(production 4874 bouteilles)

6 Bouteilles • 330 / 360 €

1219

NUITS PREMIER CRU 2010

Prieuré-Roch
(production 4884 bouteilles)

12 Bouteilles • 720 / 780 €

1220

LATRICIERES-CHAMBERTIN (Grand Cru) 2002

Simon Bize
(quelques e.t.h légères)

6 Bouteilles • 960 / 1080 €

1221

LATRICIERES-CHAMBERTIN (Grand Cru) 2002

Simon Bize
(e.t.h légères)

3 Bouteilles • 480 / 540 €

1222

SAVIGNY-LES-BEAUNE AUX VERGELESSES Rouge (1° Cru) 2002

Simon Bize

8 Bouteilles • 200 / 240 €

1223

CORTON-CHARLEMAGNE (Grand Cru) 2007

Simon Bize
(quelques e.t.h légères)

6 Bouteilles • 420 / 480 €

1233



1224
CORTON-CHARLEMAGNE (Grand Cru) 2007

Simon Bize
6 Bouteilles • 420 / 480 €

1225
CORTON-CHARLEMAGNE (Grand Cru) 2011

Simon Bize
6 Bouteilles • 420 / 480 €

1226
CORTON-CHARLEMAGNE (Grand Cru) 2011

Simon Bize
6 Bouteilles • 420 / 480 €

1227
CORTON-CHARLEMAGNE (Grand Cru) 2011

Simon Bize
6 Bouteilles • 420 / 480 €

1228
CORTON-CHARLEMAGNE (Grand Cru) 2011

Simon Bize
6 Bouteilles • 420 / 480 €

1229
CORTON-CHARLEMAGNE (Grand Cru) 2012

Simon Bize
6 Bouteilles • 550 / 600 €

1230
CORTON-CHARLEMAGNE (Grand Cru) 2012

Simon Bize
6 Bouteilles • 550 / 600 €

1231
CORTON-CHARLEMAGNE (Grand Cru) 2013

Simon Bize
6 Bouteilles • 550 / 600 €

1232
CORTON-CHARLEMAGNE (Grand Cru) 2013

Simon Bize
6 Bouteilles • 550 / 600 €

1233
CORTON-CHARLEMAGNE (Grand Cru) 2014

Simon Bize
6 Bouteilles • 550 / 600 €

1234
CORTON-CHARLEMAGNE (Grand Cru) 2014

Simon Bize
6 Bouteilles • 550 / 600 €

1235
CORTON-CHARLEMAGNE (Grand Cru) 2014

Simon Bize
6 Bouteilles • 550 / 600 €

1237



1236
CORTON-CHARLEMAGNE (Grand Cru) 2014

Simon Bize
6 Bouteilles • 550 / 600 €

1237
COGNAC GRANDE CHAMPAGNE LOUIS XIII

«Celebrate Year 2000» NM
Rémy-Martin
(Coffret abîmé et marquée par l'humidité)
(Carafe Baccarat numérotée)
1 Bouteille • 1500 / 1600 €

1238
CHAMBERTIN (Grand Cru) 2007

Dugat-Py
1 Bouteille • 700 / 800 €

***1239**
BANYULS COLLECTION 1966

Domaine du Mas Blanc
(1 e.l.s et 1 e.l.a sinon belle))
3 Bouteilles • 300 / 330 €

1239





1241

***1240**
BANYULS COLLECTION 1969
 Domaine du Mas Blanc
 (1 e.l.s)

3 Bouteilles • 300 / 330 €

***1241**
CHARTREUSE VERTE «UNE TARRAGONE» Période 1936-1941 Voiron NM
 Pères Chartreux
 (7,2 cm sur bouchon; e.t.h très lisible; contre étiquette datée de 1940; capsule cire abîmée et bouchon rogné non protégé)

1 Bouteille • 1200 / 1500 €

***1242**
FINE BOURGOGNE 1979
 Domaine de la Romanée-Conti
 (mis en bouteille le 18 Mars 2004)

1 Bouteille • 450 / 500 €

***1243**
MARC DE BOURGOGNE 1986
 Domaine de la Romanée-Conti
 (mis en bouteille le 12 Décembre 2003)

1 Bouteille • 400 / 450 €



1242



1246

***1244**
RIVESALTES CUVÉE AIME CAZES 1978
 Domaine Cazes

6 Bouteilles • 300 / 360 €

***1245**
BOLGHERI SASSICAIA 2005
 Tenuta San Guido
 (Caisse Bois individuelles)

3 Magnums • 1080 / 1200 €

***1246**
GRANGE SHIRAZ 1998
 Penfold's (Australie)
 (mis en bouteille en 1999)

1 Bouteille • 250 / 275 €

***1247**
GRUNER VELTLINER SMARAGD SCHUTT 2008
 Emmerich Knoll

12 Bouteilles • 300 / 330 €

***1248**
RIESLING SMARAGD SCHUTT 2008
 Emmerich Knoll

12 Bouteilles • 420 / 450 €



1247

***1249** Lot Panaché (mixed lot)
RIESLING SMARAGD SCHUTT 2008
 6 Bouteilles
 Emmerich Knoll

GRUNER VELTLINER SMARAGD SCHUTT 2008
 6 Bouteilles
 Emmerich Knoll

12 Bouteilles • 360 / 400 €

***1250**
PORTO VINTAGE NACIONAL 1980
 Quinta do Noval
 (Caisse Bois)
 (mise en bouteille en 1982)

1 Bouteille • 280 / 320 €

***1251**
PORTO VINTAGE NACIONAL 1999
 Quinta do Noval
 (mise en bouteille en 2001)

1 Bouteille • 500 / 550 €



1251



***1252**

RIESLING CLOS SAINTE-HUNE VENDANGES TARDIVES 1983

Trimbach
(1 e.a; c.s à c.l.a)

2 Bouteilles • 520 / 560 €

***1253**

RIESLING CLOS SAINTE-HUNE 1999

Trimbach

2 Bouteilles • 250 / 270 €

***1254**

RIESLING CLOS SAINTE-HUNE 2000

Trimbach
(2 étiquettes avec accroc)

3 Bouteilles • 330 / 360 €

***1255**

RIESLING CLOS SAINTE-HUNE 2003

Trimbach
(1 e.l.a; 1 capsule bombée)

3 Bouteilles • 270 / 300 €

***1256**

RIESLING CLOS SAINTE-HUNE 2005

Trimbach

3 Bouteilles • 450 / 500 €

***1257**

RIESLING CLOS SAINTE-HUNE 2006

Trimbach

(2 e.l.a)

3 Bouteilles • 300 / 330 €

***1258**

RIESLING CLOS SAINTE-HUNE 2007

Trimbach

(1 accroc étiquette)

3 Bouteilles • 300 / 330 €

***1259**

RIESLING CLOS SAINTE-HUNE 2009

Trimbach

3 Bouteilles • 330 / 360 €

***1260**

BLANC FUME DE POUILLY 2010

Domaine Didier Dagueneau
(1 contre étiquette avec accrocs)

6 Bouteilles • 300 / 360 €

***1261**

BLANC FUME DE POUILLY 2011

Domaine Didier Dagueneau
(accroc sur 1 contre étiquette)

6 Bouteilles • 240 / 270 €

***1262**

BLANC FUME DE POUILLY 2012

Domaine Didier Dagueneau
(1 contre étiquette avec accrocs)

6 Bouteilles • 240 / 270 €

***1263** Lot Panaché (mixed lot)

BLANC FUME DE POUILLY 2008

3 Bouteilles
Domaine Didier Dagueneau
(1 accroc contre étiquette)

BLANC FUME DE POUILLY 2013

3 Bouteilles
Domaine Didier Dagueneau
(1 contre étiquette légèrement sale)

6 Bouteilles • 225 / 250 €

1269



***1264**

BLANC FUME DE POUILLY BUISSON RENARD 2010

Domaine Didier Dagueneau
(1 e.l.s et 1 e.l.a; quelques contre étiquettes avec accros)

6 Bouteilles • 320 / 350 €

***1265** Lot Panaché (mixed lot)

BLANC FUME DE POUILLY BUISSON RENARD 2012

3 Bouteilles
Domaine Didier Dagueneau
(quelques accros contre étiquettes)

BLANC FUME DE POUILLY BUISSON RENARD 2013

3 Bouteilles
Domaine Didier Dagueneau
(quelques accros contre étiquettes)

6 Bouteilles • 300 / 360 €

***1266**

BLANC FUME DE POUILLY PUR SANG 2007

Domaine Didier Dagueneau
(1 e.a; 1 contre étiquette abîmée)

2 Magnums • 300 / 330 €

***1267**

BLANC FUME DE POUILLY PUR SANG 2011

Domaine Didier Dagueneau
(1 e.l.a; quelques accros contre étiquettes)

6 Bouteilles • 390 / 420 €

***1268**

BLANC FUME DE POUILLY PUR SANG 2012

Domaine Didier Dagueneau
(quelques marques et accros contre étiquettes)

6 Bouteilles • 390 / 420 €

***1269** Lot Panaché (mixed lot)

BLANC FUME DE POUILLY SILEX 2006

1 Magnum
Domaine Didier Dagueneau
(contre étiquette abîmée)

BLANC FUME DE POUILLY SILEX 2010

2 Magnums
Domaine Didier Dagueneau
(quelques marques contre étiquettes)

3 Magnums • 625 / 675 €

***1270**

BLANC FUME DE POUILLY SILEX 2009

Domaine Didier Dagueneau
(quelques marques contre étiquettes)

3 Magnums • 600 / 660 €

***1271**

BLANC FUME DE POUILLY SILEX 2009

Domaine Didier Dagueneau
(quelques marques contre étiquettes)

6 Bouteilles • 570 / 630 €

***1272**

BLANC FUME DE POUILLY SILEX 2010

Domaine Didier Dagueneau

6 Bouteilles • 570 / 630 €

***1273**

BLANC FUME DE POUILLY SILEX 2011

Domaine Didier Dagueneau
(1 contre étiquette légèrement abîmée)

3 Bouteilles • 255 / 285 €

1277



***1274**

BLANC FUME DE POUILLY SILEX 2012

Domaine Didier Dagueneau

6 Bouteilles • 540 / 600 €

***1275**

COTEAUX DU LAYON FAYE D'ANJOU S.G.N 1996

Richard Leroy
(quelques marques étiquettes et capsules)

6 B de 50 cl • 240 / 270 €

***1276**

COTEAUX DU LAYON FAYE D'ANJOU S.G.N 1997

Richard Leroy
(quelques marques étiquettes et capsules)

6 B de 50 cl • 240 / 270 €

***1277**

COTEAUX DU LAYON FAYE D'ANJOU LES NOELS DE MONTBENAUT 2001

Richard Leroy

6 B de 50 cl • 240 / 270 €

***1278**

COTEAUX DU LAYON FAYE D'ANJOU LES NOELS DE MONTBENAUT 2003

Richard Leroy

6 B de 50 cl • 240 / 270 €

1279

***1279****SANCERRE LE MONT DAMNE 2010**

Domaine Didier Dagueneau
(quelques marques étiquettes et contre étiquettes
sinon belles)

6 Bouteilles • 480 / 540 €

1280*SAUMUR «BREZE» Blanc 2003**

Clos Rougeard
(1 e.t.h légères et 1 e.l.a)

3 Bouteilles • 390 / 420 €

1281*SAUMUR «BREZE» Blanc 2008**

Clos Rougeard

3 Bouteilles • 390 / 420 €

1282*SAUMUR «BREZE» Blanc 2010**

Clos Rougeard

3 Bouteilles • 420 / 450 €

1283*SAUMUR «BREZE» Blanc 2011**

Clos Rougeard

3 Bouteilles • 360 / 390 €

1284*SAUMUR-CHAMPIGNY 2005**

Clos Rougeard

6 Bouteilles • 660 / 720 €

***1285** Lot Panaché (mixed lot)**SAUMUR-CHAMPIGNY 2006**

3 Bouteilles

Clos Rougeard

SAUMUR-CHAMPIGNY 2007

3 Bouteilles

Clos Rougeard

SAUMUR-CHAMPIGNY 2008

3 Bouteilles

Clos Rougeard

SAUMUR-CHAMPIGNY 2009

3 Bouteilles

Clos Rougeard

12 Bouteilles • 1050 / 1150 €

1283

***1286** Lot Panaché (mixed lot)**SAUMUR-CHAMPIGNY 2010**

3 Bouteilles
Clos Rougeard

SAUMUR-CHAMPIGNY 2011

3 Bouteilles
Clos Rougeard

6 Bouteilles • 570 / 630 €

1287*SAUMUR-CHAMPIGNY «LE BOURG» 2003**

Clos Rougeard

3 Bouteilles • 600 / 660 €

***1288** Lot Panaché (mixed lot)**SAUMUR-CHAMPIGNY «LE BOURG» 2008**

2 Bouteilles
Clos Rougeard

SAUMUR-CHAMPIGNY «LE BOURG» 2009

2 Bouteilles
Clos Rougeard

SAUMUR-CHAMPIGNY «LE BOURG» 2010

2 Bouteilles
Clos Rougeard

6 Bouteilles • 1600 / 1800 €

1285



***1289**

SAUMUR-CHAMPIGNY «LE BOURG» 2011

Clos Rougeard

3 Bouteilles • 750 / 780 €

***1290** Lot Panaché (mixed lot)

SAUMUR-CHAMPIGNY «LE BOURG» 1996

1 Bouteille

Clos Rougeard

(quelques marques étiquette)

SAUMUR-CHAMPIGNY «LE BOURG» 2007

2 Bouteilles

Clos Rougeard

3 Bouteilles • 775 / 825 €

***1291**

SAUMUR-CHAMPIGNY «LES POYEUX» 2006

Clos Rougeard

6 Bouteilles • 750 / 800 €

***1292**

SAUMUR-CHAMPIGNY FRANC DE PIED 2008

Domaine des Roches Neuves

12 Bouteilles • 360 / 400 €

***1293**

SAUMUR-CHAMPIGNY FRANC DE PIED 2009

Domaine des Roches Neuves

12 Bouteilles • 360 / 400 €

***1294**

SAUMUR-CHAMPIGNY FRANC DE PIED 2011

Domaine des Roches Neuves

12 Bouteilles • 300 / 330 €

***1295**

SAUMUR-CHAMPIGNY FRANC DE PIED 2013

Domaine des Roches Neuves

6 Bouteilles • 150 / 165 €

***1296**

SAUMUR-CHAMPIGNY FRANC DE PIED 2014

Domaine des Roches Neuves

9 Bouteilles • 180 / 200 €

1288



1297



***1297** Lot Panaché (mixed lot)

SAUMUR-CHAMPIGNY FRANC DE PIED 2010

6 Bouteilles
Domaine des Roches Neuves

SAUMUR-CHAMPIGNY FRANC DE PIED 2012

6 Bouteilles
Domaine des Roches Neuves

12 Bouteilles • 330 / 360 €

***1298**

SAUMUR-CHAMPIGNY LA MARGINALE 2013

Domaine des Roches Neuves

6 Bouteilles • 110 / 120 €

***1299**

SAUMUR-CHAMPIGNY LES MEMOIRES 2014

Domaine des Roches Neuves

9 Bouteilles • 225 / 250 €

***1300**

SAVENNIERES ROCHE AUX MOINES CLOS DE LA BERGERIE 1990

Nicolas Joly

(3,5 cm ou mieux; e.t.h à e.t.a; c.s)

6 Bouteilles • 240 / 270 €

1301



***1301** Lot Panaché (mixed lot)

SAVENNIERES ROCHE AUX MOINES 1985

5 Bouteilles
Château de Chamboureau

SAVENNIERES ROCHE AUX MOINES 1989

6 Bouteilles
Château de Chamboureau

SAVENNIERES CLOS DE LA COULEE DE SERRANT 1999

1 Bouteille
Nicolas Joly

12 Bouteilles • 330 / 360 €

***1302** Lot Panaché (mixed lot)

SAVENNIERES CLOS DE LA COULEE DE SERRANT 1999

3 Bouteilles
Nicolas Joly

SAVENNIERES CLOS DE LA COULEE DE SERRANT 2004

3 Bouteilles
Nicolas Joly
(2 e.l.a)

6 Bouteilles • 300 / 330 €

***1303** Lot Panaché (mixed lot)

SAVENNIERES ROCHE AUX MOINES 1990

4 Bouteilles
Château de Chamboureau

SAVENNIERES ROCHE AUX MOINES 1997

5 Bouteilles
Château de Chamboureau

SAVENNIERES CUVÉE D'AVANT 2003

3 Bouteilles
Château de Chamboureau

12 Bouteilles • 300 / 330 €

***1304**

COTEAUX DU LANGUEDOC PIERRE D'ALIPE 1999

Mas Cal Demoura
(quelques e.t.h)

9 Bouteilles • 135 / 150 €

***1305** Lot Panaché (mixed lot)

VIN DE PAYS DE L'HERAULT Blanc 2000

1 Magnum
La Grange des Pères
(e.l.s; capsule cire abîmée)

1305



VIN DE PAYS DE L'HERAULT Blanc 2001

2 Magnums

La Grange des Pères

(e.l.a; 1 capsule cire abîmée)

3 Magnums • 750 / 800 €

***1306**

VIN DE PAYS DE L'HERAULT Rouge 2006

La Grange des Pères

(1 e.l.a)

4 Bouteilles • 400 / 440 €

***1307**

VIN DE PAYS DE L'HERAULT Rouge 2007

La Grange des Pères

2 Magnums • 450 / 500 €

***1308**

VIN DE PAYS DE L'HERAULT Rouge 2007

La Grange des Pères

(quelques marques étiquettes)

6 Bouteilles • 600 / 660 €

1310



***1309** Lot Panaché (mixed lot)

VIN DE PAYS DE L'HERAULT Rouge 1999

1 Bouteille

La Grange des Pères

(e.l.a)

VIN DE PAYS DE L'HERAULT Rouge 2004

2 Bouteilles

La Grange des Pères

(e.l.s)

VIN DE PAYS DE L'HERAULT Rouge 2008

3 Bouteilles

La Grange des Pères

(1 e.l.a)

6 Bouteilles • 660 / 720 €

***1310** Lot Panaché (mixed lot)

CARRUADES DE LAFITE 2006

3 Bouteilles

Pauillac

(quelques petits accros contre étiquettes)

CARRUADES DE LAFITE 2007

3 Bouteilles

Pauillac

(quelques petits accros contre étiquettes)

CARRUADES DE LAFITE 2009

3 Bouteilles

Pauillac

(quelques petits accros contre étiquettes)

9 Bouteilles • 1000 / 1100 €

***1311**

CARRUADES DE LAFITE 2013

Pauillac

(Caisse Bois cerclée)

6 Bouteilles • 660 / 720 €

***1312**

CHÂTEAU HAUT-BRION 1986

GCC1 Graves

(quelques très légères étiquettes sinon parfaites)

2 Bouteilles • 540 / 600 €



***1313**

CHÂTEAU HAUT-BRION 1996

GCC1 Graves

(quelques très légères étiquettes sinon parfaites)

2 Bouteilles • 500 / 550 €

***1314**

CHÂTEAU HAUT-BRION 2003

GCC1 Graves

(2 étiquettes avec quelques marques sinon belles)

3 Bouteilles • 675 / 750 €

***1315**

CHÂTEAU HAUT-MARBUZET 2005

CB Saint-Estèphe

6 Bouteilles • 210 / 240 €

***1316**

CHÂTEAU LA CONSEILLANTE 2012

Pomerol

6 Bouteilles • 480 / 540 €

***1317**

CHÂTEAU LA FLEUR PETRUS 2007

Pomerol

(1 accroc étiquette)

3 Bouteilles • 345 / 375 €

***1318**

CHÂTEAU LAFLEUR 2002

Pomerol

(2 étiquettes avec quelques marques dont 1 e.l.a; 2 c.l.s)

3 Bouteilles • 570 / 630 €

***1319**

CHÂTEAU LEOVILLE LAS CASES 1995

GCC2 Saint-Julien

(1 accroc sur 1 étiquette)

3 Bouteilles • 360 / 390 €

***1320**

CHÂTEAU MARGAUX 2004

GCC1 Margaux

3 Bouteilles • 690 / 720 €

***1321**

CHÂTEAU MONTROSE 2003

GCC2 Saint-Estèphe

(étiquettes et contre étiquettes marquées et légèrement griffées)

3 Magnums • 780 / 840 €

***1322**

CHÂTEAU MONTROSE 2003

GCC2 Saint-Estèphe

6 Bouteilles • 780 / 840 €

***1323**

CHÂTEAU MONTROSE 2003

GCC2 Saint-Estèphe

3 Bouteilles • 390 / 420 €

***1324**

CHÂTEAU MOUTON ROTHSCHILD 2000

GCC1 Pauillac

(quelques marques contre étiquettes sinon parfaites)

2 Bouteilles • 2200 / 2400 €

***1325**

CHÂTEAU PAVIE 1999

GCC1B Saint-Emilion
(3 étiquettes quelques marques ou accros)

5 Bouteilles • 700 / 750 €

***1326**

CHÂTEAU PONTET CANET 2009

GCC5 Pauillac

6 Bouteilles • 900 / 1000 €

***1327**

CHÂTEAU TROPLONG MONDOT 2005

GCC Saint-Emilion

3 Bouteilles • 450 / 480 €

***1328**

PETRUS 2013

Pomerol
(Caisse Bois cerclée)

6 Bouteilles • 7500 / 8100 €

***1329**

TERTRE ROTEOEUF 2000

Saint-Emilion Grand Cru
(2 e.l.s dont 1 avec accros)

3 Bouteilles • 600 / 660 €

***1330**

TERTRE ROTEOEUF 2005

Saint-Emilion Grand Cru
(e.t dont 3 avec accros)

6 Bouteilles • 1100 / 1200 €

1328



***1331** Lot Panaché (mixed lot)

CHÂTEAU PALMER 1990

1 Bouteille
GCC3 Margaux

TERTRE ROTEOEUF 1987

4 Bouteilles
Saint-Emilion Grand Cru
(T.L.B-; e.t.h à e.t.a)

TERTRE ROTEOEUF 2005

1 Bouteille
Saint-Emilion Grand Cru
(e.t.h)

6 Bouteilles • 575 / 625 €

***1332**

CHAMPAGNE CUVÉE ELISABETH SALMON Rosé 1998

Billecart-Salmon
(e.l.s à e.l.a)

3 Bouteilles • 300 / 330 €

***1333**

CHAMPAGNE CUVÉE ELISABETH SALMON Rosé 2000

Billecart-Salmon

3 Bouteilles • 360 / 390 €

1333



1337



***1334**

CHAMPAGNE CUVÉE ELISABETH SALMON Rosé 2000

Billecart-Salmon

3 Bouteilles • 360 / 390 €

***1335**

CHAMPAGNE CUVÉE ELISABETH SALMON Rosé 2000

Billecart-Salmon

3 Bouteilles • 360 / 390 €

***1336**

CHAMPAGNE CUVÉE ELISABETH SALMON Rosé 2000

Billecart-Salmon

(légères marques sur 1 étiquette)

3 Bouteilles • 360 / 390 €

***1337**

CHAMPAGNE GRANDE CUVÉE 1996

Billecart-Salmon

(Coffrets individuels)

4 Bouteilles • 480 / 520 €

***1338**

CHAMPAGNE LE CLOS SAINT-HILAIRE 1995

Billecart-Salmon

(1 contre étiquette abîmée)

2 Bouteilles • 450 / 500 €

***1339**

CHAMPAGNE NICOLAS FRANCOIS BILLECART 1986

Billecart-Salmon

(1 e.l.a)

3 Bouteilles • 330 / 360 €



1342

***1340**

CHAMPAGNE NICOLAS FRANCOIS BILLECART 1988

Billecart-Salmon
(e.l.s)

2 Bouteilles • 250 / 280 €

***1341**

CHAMPAGNE NICOLAS FRANCOIS BILLECART 1998

Billecart-Salmon
(4 étiquettes avec quelques marques sinon belles)

6 Bouteilles • 420 / 480 €

***1342**

CHAMPAGNE N.P.U 1995

Bruno Paillard
(quelques plis étiquettes et contre étiquettes;
dégorgement Décembre 2005)

6 Bouteilles • 660 / 720 €

***1343**

CHAMPAGNE AMOUR DE DEUTZ 1997

Deutz
(2 étiquettes avec accrocs)

3 Bouteilles • 255 / 270 €

***1344**

CHAMPAGNE AMOUR DE DEUTZ 2006

Deutz

3 Bouteilles • 255 / 270 €



1346

***1345**

CHAMPAGNE WILLIAM DEUTZ 1998

Deutz
(quelques marques étiquettes et contre étiquettes
sinon belles)

6 Bouteilles • 360 / 420 €

***1346**

**CHAMPAGNE EXTRA BRUT
BLANC DE BLANCS CELEBRIS NM**

Gosset
(Coffrets individuels)

3 Bouteilles • 240 / 270 €

***1347**

CHAMPAGNE LA CUVÉE DES ENCHANTELEURS 1988

Henriot
(Coffrets individuels)

5 Bouteilles • 600 / 650 €

***1348**

CHAMPAGNE LA CUVÉE DES ENCHANTELEURS 1988

Henriot
(Coffrets individuels)

3 Bouteilles • 360 / 390 €

***1349**

CHAMPAGNE LA CUVÉE DES ENCHANTELEURS 1988

Henriot
(Coffrets individuels)

3 Bouteilles • 360 / 390 €



1347

***1350**

CHAMPAGNE LA CUVÉE DES ENCHANTELEURS 1988

Henriot
(Coffrets individuels)

3 Bouteilles • 360 / 390 €

***1351** Lot Panaché (mixed lot)

CHAMPAGNE FUT DE CHENE 1998

1 Bouteille
Henri Giraud
(c.l.s)

CHAMPAGNE FUT DE CHENE 1999

2 Bouteilles
Henri Giraud
(1 c.l.s et 1 c.a)

3 Bouteilles • 330 / 360 €

***1352**

CHAMPAGNE AVIZE 2000

Jacquesson
(1 e.a et 2 e.l.s sinon belles; accrocs contre étiquettes;
dégorgement 4ème trimestre 2007)

5 Bouteilles • 300 / 350 €

***1353**

CHAMPAGNE 1995

Krug

3 Bouteilles • 540 / 600 €

***1354**

CHAMPAGNE 1995

Krug
(quelques marques coiffes)

2 Bouteilles • 360 / 400 €

***1355**

CHAMPAGNE 1996

Krug

3 Bouteilles • 720 / 750 €

***1356**

CHAMPAGNE 1996

Krug
(1 étiquette avec accroc; 2 c.l.a et 1 c.a)

3 Bouteilles • 700 / 750 €

***1357**

CHAMPAGNE 1990

Krug
(quelques marques étiquettes sinon belles)

3 Bouteilles • 750 / 800 €

***1358**

CHAMPAGNE CLOS DU MESNIL 1995

Krug
(e.t.h fortes; contre étiquette abîmée; clm.s)

1 Bouteille • 550 / 600 €

***1359**

CHAMPAGNE Rosé NM

Krug
(1 e.t.h fortes; habillage 1982-1995 et 3 avec habillage 2012)
4 Bouteilles • 560 / 600 €

***1360**

CHAMPAGNE CRISTAL 1999

Louis Roederer
(dont 1 sans protection cellophane avec habillage corrodé)
3 Bouteilles • 440 / 480 €

***1361**

CHAMPAGNE CRISTAL 2005

Louis Roederer
(dont 1 sans protection cellophane avec accroc étiquette)
3 Bouteilles • 440 / 480 €

***1362**

CHAMPAGNE CRISTAL Rosé 2004

Louis Roederer
(dont 1 sans protection cellophane avec habillage corrodé)

3 Bouteilles • 720 / 780 €

1366



***1363**

CHAMPAGNE DOM PERIGNON 2006

Moët et Chandon

6 Bouteilles • 720 / 780 €

***1364**

CHAMPAGNE DOM PERIGNON 2006

Moët et Chandon

(1 c.l.a)

6 Bouteilles • 720 / 780 €

***1365**

CHAMPAGNE RENE LALOU 1998

Mumm

(2 en Coffrets individuels)

3 Bouteilles • 240 / 270 €

***1366**

CHAMPAGNE CLOS DES GOISSES 2000

Philipponnat

(dégorgement Octobre 2011)

6 Bouteilles • 480 / 540 €

***1367**

CHAMPAGNE CUVÉE LOUISE 1989

Pommery

(quelques marques étiquettes sinon belles)

2 Magnums • 340 / 380 €

1355



1357



1358





***1368**

CHAMPAGNE 1997

Salon

(quelques petites marques étiquette sinon parfait état)

1 Magnum • 500 / 550 €

***1369**

CHAMPAGNE 1999

Salon

(1 étiquette avec légère marque sinon parfait état)

3 Bouteilles • 660 / 720 €

***1370**

CHAMPAGNE 1999

Salon

(accrocs étiquettes)

3 Bouteilles • 640 / 700 €

***1371**

CHAMPAGNE COLLECTION VASARELY 1978

Taittinger

(Coffret abimé)

1 Bouteille • 160 / 180 €

***1372**

CHAMPAGNE COMTES DE CHAMPAGNE 1998

Taittinger

4 Bouteilles • 400 / 440 €

***1373**

CHAMPAGNE COMTES DE CHAMPAGNE 2002

Taittinger

5 Bouteilles • 625 / 700 €

***1374**

CHAMPAGNE COMTES DE CHAMPAGNE Rosé 2004

Taittinger

6 Bouteilles • 660 / 720 €

***1375**

CHAMPAGNE COMTES DE CHAMPAGNE Rosé 2004

Taittinger

4 Bouteilles • 440 / 480 €

***1376**

CHAMPAGNE LA GRANDE DAME 1995

Veuve Clicquot Ponsardin

(3,8 cm ou mieux; 1 e.l.a et 1 e.a)

2 Bouteilles • 160 / 180 €

***1377**

CHAMPAGNE LA GRANDE DAME 1998

Veuve Clicquot Ponsardin

3 Bouteilles • 240 / 270 €

***1378** Lot Panaché (mixed lot)

CHAMPAGNE CUVÉE ELISABETH SALMON Rosé 1998

1 Bouteille

Billecart-Salmon

(quelques marques étiquette)

CHAMPAGNE CUVÉE ELISABETH SALMON Rosé 2000

1 Bouteille

Billecart-Salmon

(quelques marques étiquette)

CHAMPAGNE GRANDE CUVÉE 1996

1 Bouteille

Billecart-Salmon

(e.l.a)

3 Bouteilles • 350 / 380 €

***1379** Lot Panaché (mixed lot)

CHAMPAGNE FUT DE CHENE 1999

1 Bouteille
Henri Giraud

CHAMPAGNE GRANDE CUVÉE 1990

1 Bouteille
Billecart-Salmon
(e.l.s; c.l.m.a)

2 Bouteilles • 370 / 400 €

***1380** Lot Panaché (mixed lot)

CHAMPAGNE N.P.U 1990

1 Bouteille
Bruno Paillard
(e.l.a; dégorgement Juillet 2002)

CHAMPAGNE EXTRA BRUT

BLANC DE BLANCS CELEBRIS NM

1 Bouteille
Gosset

CHAMPAGNE RENE LALOU 1998

1 Bouteille
Mumm
(e.t.a)

3 Bouteilles • 270 / 300 €

***1381** Lot Panaché (mixed lot)

CHÂTEAU GILLETTE Doux 1955

2 Bouteilles
Sauternes
(1 B.G- et 1 T.L.B; e.l.s sinon belles; c.s + s.c.a voire suintantes)

CHÂTEAU GUIRAUD 1961

1 Bouteille
C1 Sauternes
(H.E e.t.a; c.s + s.c.a voire suintante)

3 Bouteilles • 370 / 400 €

***1382**

CHÂTEAU D'YQUEM 1990

C1 Supérieur Sauternes
(1 étiquette avec quelques marques et 1 e.f.s)

2 Bouteilles • 480 / 540 €

1391



***1383**

CHÂTEAU D'YQUEM 1995

C1 Supérieur Sauternes

3 Bouteilles • 540 / 600 €

***1384**

CHÂTEAU D'YQUEM 1998

C1 Supérieur Sauternes

3 Bouteilles • 540 / 600 €

***1385**

CHÂTEAU D'YQUEM 1998

C1 Supérieur Sauternes

1 Bouteille • 180 / 200 €

***1386**

CHÂTEAU GILLETTE CREME DE TETE 1967

Sauternes
(B.G ou mieux; e.t.h + quelques accrocs)

2 Bouteilles • 540 / 600 €

***1387**

POMMARD CLOS DES EPENEUX (1° Cru) 2001

Comte Armand
(2 étiquettes avec quelques marques et 1 e.t.h)

6 Bouteilles • 360 / 390 €

***1388**

POMMARD CLOS DES EPENEUX (1° Cru) 2004

Comte Armand
(4 e.t.h fortes dont 1 e.l.a)

6 Bouteilles • 300 / 360 €

***1389**

VOLNAY SANTENOTS-DU-MILIEU (1° Cru) 2004

Comtes Lafon
(1 e.l.s sinon belle)

6 Bouteilles • 330 / 360 €

***1390**

VOLNAY SANTENOTS-DU-MILIEU (1° Cru) 2006

Comtes Lafon

6 Bouteilles • 360 / 390 €

***1391**

ECHEZEAUX (Grand Cru) 2009

David Duband

3 Bouteilles • 270 / 300 €

***1392**

VOSNE-ROMANEE CUVÉE DUVAULT-BLOCHET

(1° Cru) 2006

Domaine de la Romanée-Conti

2 Bouteilles • 1000 / 1100 €

***1393**

POMMARD LES RUGIENS (1° Cru) 2001

Domaine de Montille
(quelques marques étiquettes)

6 Bouteilles • 345 / 375 €

***1394** Lot Panaché (mixed lot)

CLOS DES LAMBRAYS (Grand Cru) 2002

3 Bouteilles
Domaine des Lambrays
(e.t.h dont 1 e.t.a)

CLOS DES LAMBRAYS (Grand Cru) 2003

3 Bouteilles
Domaine des Lambrays
(1 étiquette avec quelques marques)

6 Bouteilles • 700 / 770 €

***1395**

CLOS DES LAMBRAYS (Grand Cru) 2004

Domaine des Lambrays
(quelques marques étiquettes sinon belles)

6 Bouteilles • 540 / 600 €



1397

1401

1402

1417

***1396** Lot Panaché (mixed lot)

CLOS DES LAMBRAYS (Grand Cru) 2006

3 Bouteilles

Domaine des Lambrays

(e.t.h dont 1 e.t.a)

CLOS DES LAMBRAYS (Grand Cru) 2010

3 Bouteilles

Domaine des Lambrays

(1 étiquette avec quelques marques)

6 Bouteilles • 625 / 675 €

***1397**

CLOS DES LAMBRAYS (Grand Cru) 2011

Domaine des Lambrays

(3 étiquettes avec de légères marques sinon belles)

6 Bouteilles • 510 / 570 €

***1398**

CLOS DES LAMBRAYS (Grand Cru) 2012

Domaine des Lambrays

6 Bouteilles • 630 / 690 €

***1399**

CLOS DES LAMBRAYS (Grand Cru) 2013

Domaine des Lambrays

6 Bouteilles • 660 / 720 €

***1400**

CLOS DES LAMBRAYS (Grand Cru) 2014

Domaine des Lambrays

3 Bouteilles • 330 / 360 €

***1401**

RICHEBOURG (Grand Cru) 2009

Domaine Leroy

(2,2 cm; c.s + s.c.a; contre étiquette légèrement abîmée)

1 Bouteille • 1500 / 1600 €

***1402**

ROMANÉE-SAINT-VIVANT (Grand Cru) 2007

Domaine Leroy

(2,8 cm; c.s + s.c.a; contre étiquette légèrement abîmée)

1 Bouteille • 800 / 900 €

***1403** Lot Panaché (mixed lot)

CHAMBERTIN (Grand Cru) 1997

2 Bouteilles

Domaine Trapet

(e.l.s)

CHAMBERTIN (Grand Cru) 2002

1 Bouteille

Domaine Trapet

3 Bouteilles • 360 / 390 €

***1404** Lot Panaché (mixed lot)

CHAMBERTIN (Grand Cru) 2001

3 Bouteilles

Domaine Trapet

(e.t.h)

CHAMBERTIN (Grand Cru) 2006

3 Bouteilles

Domaine Trapet

6 Bouteilles • 700 / 770 €

***1405**

GEVREY-CHAMBERTIN OSTREA 2012

Domaine Trapet

12 Bouteilles • 480 / 540 €

***1406**

GEVREY-CHAMBERTIN OSTREA 2013

Domaine Trapet

12 Bouteilles • 420 / 480 €

***1407**

GEVREY-CHAMBERTIN PETITE CHAPELLE (1° Cru) 2007

Domaine Trapet

6 Bouteilles • 330 / 360 €

***1408**

GEVREY-CHAMBERTIN PETITE CHAPELLE (1° Cru) 2007

Domaine Trapet

(1 étiquette avec quelques marques sinon parfaite)

6 Bouteilles • 330 / 360 €

***1409**

GEVREY-CHAMBERTIN PETITE CHAPELLE (1° Cru) 2011

Domaine Trapet

6 Bouteilles • 360 / 390 €

***1410**

LATRICIERES-CHAMBERTIN (Grand Cru) 2007

Domaine Trapet

6 Bouteilles • 480 / 540 €

***1411**

LATRICIERES-CHAMBERTIN (Grand Cru) 2009

Domaine Trapet

6 Bouteilles • 600 / 660 €

***1412**

LATRICIERES-CHAMBERTIN (Grand Cru) 2012

Domaine Trapet

6 Bouteilles • 660 / 720 €

***1413** Lot Panaché (mixed lot)

LATRICIERES-CHAMBERTIN (Grand Cru) 2009

3 Bouteilles

Domaine Trapet

LATRICIERES-CHAMBERTIN (Grand Cru) 2012

3 Bouteilles

Domaine Trapet

6 Bouteilles • 630 / 690 €

***1414** Lot Panaché (mixed lot)

CHAMBERTIN (Grand Cru) 2005

1 Bouteille

Domaine Trapet

CHARMES-CHAMBERTIN (Grand Cru) 2005

5 Bouteilles

Geantet-Pansiot

6 Bouteilles • 700 / 750 €

***1415**

GEVREY-CHAMBERTIN «CŒUR DE ROY» 2002

Dugat-Py

6 Bouteilles • 510 / 540 €

***1416**

CHARMES-CHAMBERTIN (Grand Cru) 2004

Geantet-Pansiot

(quelques marques étiquettes dont 1 e.l.a)

6 Bouteilles • 420 / 480 €

***1417**

ECHZEZEAUX (Grand Cru) 2010

Georges Noellat

3 Bouteilles • 360 / 390 €

1413



1421



1424



1431

***1418** Lot Panaché (mixed lot)**NUITS-SAINT-GEORGES LES HAUTS-POIRETS 2003**3 Bouteilles
Jayer-Gilles**NUITS-SAINT-GEORGES LES HAUTS-POIRETS 2004**3 Bouteilles
Jayer-Gilles

6 Bouteilles • 300 / 330 €

1419*SAVIGNY-LES-BEAUNE Rouge 2005**

Leroy S.A

6 Bouteilles • 360 / 420 €

1420*NUITS-SAINT-GEORGES AUX BOUDOTS (1° Cru) 2005**

Méo-Camuzet

3 Bouteilles • 300 / 330 €

***1421** Lot Panaché (mixed lot)**GEVREY-CHAMBERTIN LAVAUX SAINT-JACQUES (1° Cru) 2003**1 Bouteille
Armand Rousseau**NUITS-SAINT-GEORGES LES HAUTS-POIRETS 2004**1 Bouteille
Jayer-Gilles**NUITS-SAINT-GEORGES AUX BRULEES (1° Cru) 2000**1 Bouteille
Méo-Camuzet**CORTON LE CLOS DU ROI (Grand Cru) 2009**3 Bouteilles
Domaine de la Vougeraie

6 Bouteilles • 500 / 550 €

***1422** Lot Panaché (mixed lot)**NUITS-SAINT-GEORGES CLOS DE LA MARECHALE (1° Cru) 2007**3 Bouteilles
J.F Mugnier**GEVREY-CHAMBERTIN «CŒUR DE ROY» 2001**4 Bouteilles
Dugat-Py**VOLNAY SANTENOTS-DU-MILIEU (1° Cru) 2001**4 Bouteilles
Comtes Lafon
(e.t.h)

11 Bouteilles • 550 / 600 €

1423*CHATEAUNEUF-DU-PAPE HOMMAGE A J. PERRIN Rouge 2007**Château de Beaucastel
(Caisse Bois)

1 Magnum • 600 / 660 €

1424*CHATEAUNEUF-DU-PAPE HOMMAGE A J. PERRIN Rouge 2007**Château de Beaucastel
(Caisses Bois individuelles)
(1 étiquette avec accroc)

3 Bouteilles • 810 / 900 €

1425*CHATEAUNEUF-DU-PAPE Rouge 2005**

Château de Beaucastel

6 Bouteilles • 330 / 360 €

1426*CHATEAUNEUF-DU-PAPE LA REINE DES BOIS 2010**Domaine de la Mordorée
(3 e.l.s)

6 Bouteilles • 320 / 350 €

1435



***1427**

CHATEAUNEUF-DU-PAPE LA REINE DES BOIS 2010

Domaine de la Mordorée
(quelques marques étiquettes sinon belles)

6 Bouteilles • 320 / 350 €

***1428**

CHATEAUNEUF-DU-PAPE LA REINE DES BOIS 2010

Domaine de la Mordorée
(quelques marques étiquettes sinon belles)

6 Bouteilles • 320 / 350 €

***1429**

**CHATEAUNEUF-DU-PAPE VIEILLES VIGNES Blanc
2008**

Château de Beaucastel

6 Bouteilles • 420 / 480 €

***1430**

**CHATEAUNEUF-DU-PAPE VIEILLES VIGNES Blanc
2013**

Château de Beaucastel
(quelques marques sur 3 étiquettes)

6 Bouteilles • 420 / 480 €

***1431** Lot Panaché (mixed lot)

**CHATEAUNEUF-DU-PAPE VIEILLES VIGNES Blanc
2010**

3 Bouteilles
Château de Beaucastel

**CHATEAUNEUF-DU-PAPE VIEILLES VIGNES Blanc
2011**

3 Bouteilles
Château de Beaucastel

6 Bouteilles • 370 / 400 €

***1432** Lot Panaché (mixed lot)

CÔTE-RÔTIE 1995

3 Bouteilles
Corinne, J.-Paul & J.-Luc Jamet

CÔTE-RÔTIE 1997

3 Bouteilles
Corinne, J.-Paul & J.-Luc Jamet

6 Bouteilles • 750 / 800 €

***1433**

CÔTE-RÔTIE 1998

Corinne & Jean-Paul Jamet

6 Bouteilles • 600 / 660 €

***1434**

CÔTE-RÔTIE 1998

Corinne & Jean-Paul Jamet

6 Bouteilles • 600 / 660 €

***1435**

CÔTE-RÔTIE 1998

Corinne & Jean-Paul Jamet

6 Bouteilles • 600 / 660 €

***1436**

CÔTE-RÔTIE 2000

Corinne & Jean-Paul Jamet

6 Bouteilles • 600 / 660 €

***1437**

CÔTE-RÔTIE 2004

Corinne & Jean-Paul Jamet

6 Bouteilles • 480 / 540 €

***1438**

CÔTE-RÔTIE 2006

Jean-Paul & Jean-Luc Jamet

2 Magnums • 400 / 440 €

***1439**

CÔTE-RÔTIE 2007

Corinne, J.-Paul & J.-Luc Jamet

6 Bouteilles • 480 / 540 €

***1440**

CÔTE-RÔTIE 2008

Corinne, J.-Paul & J.-Luc Jamet

6 Bouteilles • 510 / 570 €

***1441**

CÔTE-RÔTIE 2009

Corinne, J.-Paul & J.-Luc Jamet

6 Bouteilles • 480 / 510 €

***1442**

CÔTE-RÔTIE 2009

Corinne, J.-Paul & J.-Luc Jamet

6 Bouteilles • 480 / 510 €

***1443**

CÔTE-RÔTIE 2009

Corinne, J.-Paul & J.-Luc Jamet

2 Magnums • 360 / 400 €

1445



***1444**
CÔTE-RÔTIE 2010
Corinne & Jean-Paul Jamet

6 Bouteilles • 540 / 600 €

***1445**
CÔTE-RÔTIE 2010
Corinne & Jean-Paul Jamet

2 Magnums • 400 / 440 €

***1446**
CÔTE-RÔTIE 2011
Corinne & Jean-Paul Jamet

2 Magnums • 350 / 380 €

***1447**
CÔTE-RÔTIE 2012
Corinne & Jean-Paul Jamet

2 Magnums • 300 / 330 €

***1448**
CÔTE-RÔTIE 2012
Corinne & Jean-Paul Jamet

6 Bouteilles • 420 / 480 €

***1449**
CÔTE-RÔTIE 2012
Corinne & Jean-Paul Jamet

6 Bouteilles • 420 / 480 €

***1450**
CÔTE-RÔTIE 2013
Corinne, Jean-Paul & Loic Jamet

6 Bouteilles • 480 / 540 €

***1451**
CÔTE-RÔTIE 2013
Corinne, Jean-Paul & Loic Jamet

6 Bouteilles • 480 / 540 €

***1452**
CÔTE-RÔTIE 2013
Corinne, Jean-Paul & Loic Jamet

6 Bouteilles • 480 / 540 €

***1453**
CÔTE-RÔTIE 2013
Corinne, Jean-Paul & Loic Jamet

6 Bouteilles • 480 / 540 €

***1454**
CÔTE-RÔTIE 2013
Corinne, Jean-Paul & Loic Jamet

6 Bouteilles • 480 / 540 €

***1455**
CÔTE-RÔTIE 2013
Corinne, Jean-Paul & Loic Jamet

3 Magnums • 500 / 550 €

***1456**
CÔTE-RÔTIE CÔTE BRUNE 2004
3 Bouteilles
Corinne & Jean-Paul Jamet

3 Bouteilles • 420 / 450 €

***1457** Lot Panaché (mixed lot)
CÔTE-RÔTIE CÔTE BRUNE 2005
1 Bouteille
Jean-Paul & Jean-Luc Jamet

CÔTE-RÔTIE CÔTE BRUNE 2006
1 Bouteille
Jean-Paul & Jean-Luc Jamet

1457



CÔTE-RÔTIE CÔTE BRUNE 2007
1 Bouteille
Corinne, J.-Paul & J.-Luc Jamet

3 Bouteilles • 560 / 600 €

***1458**
CÔTE-RÔTIE CÔTE BRUNE 2008
3 Bouteilles
Corinne, J.-Paul & J.-Luc Jamet

3 Bouteilles • 450 / 480 €

***1459** Lot Panaché (mixed lot)
CÔTE-RÔTIE CÔTE BRUNE 2009
1 Bouteille
Corinne, J.-Paul & J.-Luc Jamet

CÔTE-RÔTIE CÔTE BRUNE 2010
2 Bouteilles
Corinne & Jean-Paul Jamet
(1 accroc étiquette)

3 Bouteilles • 580 / 620 €

1465



***1460**

CÔTE-RÔTIE CÔTE BRUNE 2011

Corinne & Jean-Paul Jamet

3 Bouteilles • 540 / 600 €

***1461**

CÔTE-RÔTIE CÔTE BRUNE 2012

Corinne & Jean-Paul Jamet

2 Bouteilles • 360 / 400 €

***1462**

CÔTE-RÔTIE CÔTE BRUNE 2013

Corinne, Jean-Paul & Loic Jamet

3 Bouteilles • 480 / 540 €

***1463**

CÔTE-RÔTIE LA LANDONNE 1992

Guigal

(e.l.s dont 1 e.l.a; 1 clm; 1 c.l.s)

3 Bouteilles • 390 / 420 €

***1464**

HERMITAGE Blanc 1999

J.L Chave

4 Bouteilles • 640 / 700 €

1467



***1465**

HERMITAGE Blanc 2000

J.L Chave

4 Bouteilles • 500 / 540 €

***1466**

HERMITAGE Blanc 2001

J.L Chave

2 Bouteilles • 240 / 260 €

***1467**

HERMITAGE Rouge 1999

J.L Chave

2 Bouteilles • 400 / 440 €

***1468**

HERMITAGE Rouge 2000

J.L Chave

3 Bouteilles • 540 / 600 €

***1469** Lot Panaché (mixed lot)

HERMITAGE Rouge 2001

2 Bouteilles

J.L Chave

HERMITAGE Rouge 2004

2 Bouteilles

J.L Chave

4 Bouteilles • 660 / 700 €

1476



***1470**

HERMITAGE Rouge 2008

M. Sorrel

6 Bouteilles • 240 / 270 €

***1471**

HERMITAGE Rouge 2010

M. Sorrel

6 Bouteilles • 300 / 330 €

***1472**

HERMITAGE Rouge 2011

M. Sorrel

6 Bouteilles • 240 / 270 €

***1473**

BATARD-MONTRACHET (Grand Cru) 2007

Bouchard Père & Fils

3 Bouteilles • 360 / 390 €

***1474**

MEURSAULT CLOS DE LA BARRE 2004

Comtes Lafon

(1 e.l.a)

5 Bouteilles • 350 / 400 €

***1475**

MEURSAULT-CHARMES (1° Cru) 2004

Comtes Lafon

(1 accroc étiquette)

3 Bouteilles • 300 / 330 €

***1476**

MEURSAULT-PERRIERES (1° Cru) 2006

Comtes Lafon

(1 e.l.a)

2 Bouteilles • 270 / 300 €

***1477** Lot Panaché (mixed lot)

MEURSAULT 2005

2 Bouteilles

Comtes Lafon

(1 accroc étiquette)

MEURSAULT CLOS DE LA BARRE 2006

4 Bouteilles

Comtes Lafon

(2 étiquettes avec accrocs)

6 Bouteilles • 420 / 450 €

1479



***1478** Lot Panaché (mixed lot)

MEURSAULT 2001

4 Bouteilles
Comtes Lafon
(1 e.l.s et 1 e.f.s)

MEURSAULT 2003

2 Bouteilles
Comtes Lafon
(e.t.h dont 1 e.a)

6 Bouteilles • 330 / 360 €

***1479**

MACON VILLAGES CUVÉE LEVROUTÉE Blanc 1999

Domaine de la Bongran
(quelques marques étiquettes et 1 e.l.a sinon belle)

6 Bouteilles • 180 / 200 €

***1480**

BATARD-MONTRACHET (Grand Cru) 2004

Domaine Leflaive
(1 étiquette accroc + 1 e.l.a)

3 Bouteilles • 600 / 660 €

***1481** Lot Panaché (mixed lot)

BATARD-MONTRACHET (Grand Cru) 2000

1 Bouteille
Domaine Leflaive
(quelques marques étiquette + accroc; c.l.s)

BATARD-MONTRACHET (Grand Cru) 2008

1 Bouteille
Domaine Leflaive

CHEVALIER-MONTRACHET (Grand Cru) 2008

1 Bouteille
Domaine Leflaive

3 Bouteilles • 690 / 750 €

***1482** Lot Panaché (mixed lot)

CHEVALIER-MONTRACHET (Grand Cru) 2000

1 Bouteille
Domaine Leflaive

CHEVALIER-MONTRACHET (Grand Cru) 2006

1 Bouteille
Domaine Leflaive

1483



CHEVALIER-MONTRACHET (Grand Cru) 2007

1 Bouteille
Domaine Leflaive

3 Bouteilles • 820 / 900 €

***1483**

CHEVALIER-MONTRACHET (Grand Cru) 2010

Domaine Leflaive

3 Bouteilles • 900 / 1000 €

***1484**

CHEVALIER-MONTRACHET (Grand Cru) 2013

Domaine Leflaive

3 Bouteilles • 960 / 1080 €

***1485** Lot Panaché (mixed lot)

CHEVALIER-MONTRACHET (Grand Cru) 2004

2 Bouteilles
Domaine Leflaive
(1 marque étiquette + 1 avec accroc)

BIENVENUES-BATARD-MONTRACHET (Grand Cru) 2004

1 Bouteille
Domaine Leflaive
(clm.accroc)

3 Bouteilles • 700 / 750 €

***1486** Lot Panaché (mixed lot)

BATARD-MONTRACHET (Grand Cru) 2007

1 Bouteille
Domaine Leflaive

BATARD-MONTRACHET (Grand Cru) 2013

2 Bouteilles
Domaine Leflaive

3 Bouteilles • 720 / 780 €

***1487** Lot Panaché (mixed lot)

BIENVENUES-BATARD-MONTRACHET (Grand Cru) 2006

1 Bouteille
Domaine Leflaive

BIENVENUES-BATARD-MONTRACHET (Grand Cru) 2007

1 Bouteille
Domaine Leflaive

BIENVENUES-BATARD-MONTRACHET (Grand Cru) 2009

1 Bouteille
Domaine Leflaive

3 Bouteilles • 600 / 660 €

***1488** Lot Panaché (mixed lot)

BIENVENUES-BATARD-MONTRACHET (Grand Cru) 2000

2 Bouteilles
Domaine Leflaive
(1 clm.s; 1 c.s + s.c.a)

PULIGNY-MONTRACHET LES COMBETTES (1° Cru) 2000

1 Bouteille
Domaine Leflaive

3 Bouteilles • 450 / 500 €

***1489**

PULIGNY-MONTRACHET CLAVOILLON (1° Cru) 2012

Domaine Leflaive

3 Bouteilles • 285 / 315 €

***1490**

MEURSAULT LES LUCHETS 2003

Domaine Roulot
(4 étiquettes avec quelques marques à e.l.s)

6 Bouteilles • 450 / 500 €

***1491**

MEURSAULT-CHARMES (1° Cru) 2006

Domaine Roulot

2 Bouteilles • 360 / 400 €

***1492** Lot Panaché (mixed lot)

MEURSAULT-BOUCHERES (1° Cru) 2000

1 Bouteille
Domaine Roulot
(e.a)

MEURSAULT LES TESSONS CLOS DE MON PLAISIR 2000

2 Bouteilles
Domaine Roulot
(1 e.l.s et 1 e.a)

MONTHELIE LES CHAMPS FULLIOT (1° Cru) 2006

3 Bouteilles
Domaine Roulot
(quelques marques étiquettes)

6 Bouteilles • 440 / 480 €

***1493**

MEURSAULT LES PERRIERES (1° Cru) 2007

Leroy S.A
(léger pli clm.)

3 Bouteilles • 600 / 660 €

***1494**

PULIGNY-MONTRACHET CHAMP CANET (1° Cru) 2008

Leroy S.A

6 Bouteilles • 780 / 840 €

***1495**

MEURSAULT-CHARMES DESSUS (1° Cru) 2014

Michel Bouzereau

6 Bouteilles • 300 / 330 €

***1496**

MEURSAULT-PERRIERES (1° Cru) 2003

Michel Bouzereau
(quelques marques étiquettes dont 1 e.l.a)

6 Bouteilles • 300 / 330 €



1492



1498

1500

1508

1513

***1497** Lot Panaché (mixed lot)

MEURSAULT-PERRIERES (1° Cru) 2001

3 Bouteilles

Michel Bouzereau

(1 e.l.a)

MEURSAULT-PERRIERES (1° Cru) 2004

3 Bouteilles

Michel Bouzereau

(1 e.l.s et 1 e.l.a)

6 Bouteilles • 360 / 390 €

***1498**

CHEVALIER-MONTRACHET (Grand Cru) 2007

Michel Niellon

2 Bouteilles • 400 / 440 €

***1499**

BATARD-MONTRACHET (Grand Cru) 2003

Pierre Morey

(1 e.l.a lisible; c.l.s)

3 Bouteilles • 480 / 540 €

1500

CHÂTEAU HAUT-BRION Blanc 2005

Pessac-Léognan

(autocollants Import Russie collés sur contre étiquette)

1 Bouteille • 400 / 450 €

1501

CHÂTEAU HAUT-BRION 1995

GCC1 Graves

(quelques marques étiquettes dont 2 e.l.s; autocollants Import Russie dont 2 collés sur 2 étiquettes)

5 Bouteilles • 1250 / 1350 €

1502

CHÂTEAU HOSANNA 2000

Pomerol

(1 e.l.a)

5 Bouteilles • 600 / 650 €

1503

CHÂTEAU MARGAUX 1986

GCC1 Margaux

(quelques marques sur 1 étiquette; autocollants Import Russie)

1 Bouteille • 270 / 300 €

1504

CHÂTEAU MARGAUX 1989

GCC1 Margaux

(quelques marques étiquettes; c.l.s; autocollants

Import Russie dont 1 collé sur 1 étiquette)

3 Bouteilles • 700 / 750 €

1505

CHÂTEAU MARGAUX 1997

GCC1 Margaux

(quelques marques capsule; autocollant Import Russie)

1 Bouteille • 220 / 240 €

1506

CHÂTEAU MARGAUX 1997

GCC1 Margaux

(quelques marques sur 1 étiquette; autocollants Import Russie)

2 Bouteilles • 440 / 480 €

1507

CHÂTEAU MOUTON ROTHSCHILD 1989

GCC1 Pauillac

(1 B.G.; 1 étiquette avec accrocs côté; autocollants Import Russie collés sur les contre étiquettes)

3 Bouteilles • 660 / 720 €

1508

CHÂTEAU MOUTON ROTHSCHILD 1989

GCC1 Pauillac

(2 B.G et 1 B.G.; 2 étiquettes avec quelques marques et 1 e.l.a.; autocollants Import Russie collés sur les contre étiquettes; 2 bouteilles avec bandelette Import Russie)

3 Bouteilles • 660 / 720 €

1509

CHÂTEAU PAPE CLEMENT 1961

CC Graves

(e.t.h; contre étiquette et bandelette Import Russie)

1 Bouteille • 180 / 200 €

1510 Lot Panaché (mixed lot)

CHÂTEAU LYNCH BAGES 1996

1 Bouteille

GCC5 Pauillac

(quelques marques étiquette sinon belle; autocollants Import Russie)

CHÂTEAU SMITH HAUT LAFITTE 1995

1 Bouteille

CC Graves

(autocollants Import Russie collés sur contre étiquette)

CHÂTEAU BEYCHEVELLE 1985

1 Bouteille

GCC4 Saint-Julien

(autocollants Import Russie)

3 Bouteilles • 180 / 200 €

1511 Lot Panaché (mixed lot)

CHÂTEAU ANGELUS 1989

1 Bouteille

GCC Saint-Emilion

(autocollants Import Russie)

CHÂTEAU MOUTON ROTHSCHILD 1990

1 Bouteille

GCC1 Pauillac

(T.L.B.+; autocollants Import Russie collés sur contre étiquette)

CHÂTEAU LATOUR 1995

1 Bouteille

GCC1 Pauillac

(autocollants Import Russie)

3 Bouteilles • 770 / 840 €

1512 Lot Panaché (mixed lot)

CHÂTEAU PALMER 1986

1 Bouteille

GCC3 Margaux

(T.L.B; accroc étiquette; ca bas de jupe; contre étiquette et bandelette Import Russie)

CHÂTEAU CHEVAL BLANC 1986

1 Bouteille

GCC1A Saint-Emilion

(e.t.h fortes; accroc côté capsule; autocollants Import Russie)

SOLAIA 1997

1 Bouteille

Antinori

(autocollants Import Russie collés sur contre étiquette)

3 Bouteilles • 450 / 500 €

1513 Lot Panaché (mixed lot)

IGT TOSCANA 1997

2 Bouteilles

Tenuta dell'Ornellaia

(1 accroc étiquette; 1 c.l.a bas de jupe; autocollants Import Russie)

IGT TOSCANA 2002

1 Bouteille

Tenuta dell'Ornellaia

(autocollants Import Russie)

3 Bouteilles • 1050 / 1150 €

1514 Lot Panaché (mixed lot)

LA ROMANEE (Grand Cru) 1998

1 Bouteille

Bouchard Père & Fils

(autocollants Import Russie collés sur contre étiquette)

MONTRACHET (Grand Cru) 2004

1 Bouteille

Bouchard Père & Fils

(autocollants Import Russie collés sur contre étiquette)

2 Bouteilles • 550 / 600 €

1514



1515 Lot Panaché (mixed lot)

CHÂTEAU LA CONSEILLANTE 1984

1 Bouteille

Pomerol

(B.G.; e.t.h; c.l.s)

CHÂTEAU NENIN 1989

1 Bouteille

Pomerol

(e.t.h; quelques marques capsule)

COUVENT DE L'EGLISE 1983

1 Bouteille

Pomerol

(B.+; e.l.s à e.l.a; c.l.s)

CHÂTEAU DU DOMAINE DE L'EGLISE 1980

1 Bouteille

Pomerol

(H.E.+; quelques marques étiquette sinon belle; c.s)

CHÂTEAU NENIN 1982

1 Bouteille

Pomerol

(B.G.; e.t.h)

5 Bouteilles • 140 / 150 €

**ALCOOLS, VINS ETRANGERS ET
DIVERSES REGIONS FRANCAISES**

- 1835** MADERE IMPERIAL BROWN MADEIRA Nicolas **893**
1868 ARMAGNAC Dupeyron ***818**
1875 COGNAC GRANDE CHAMPAGNE Delamain **836**
1878 ARMAGNAC Dupeyron ***818**
 COGNAC FINE CHAMPAGNE
 Lucien Foucault & Co ***1112-1113**
1893 BAS-ARMAGNAC Château de Briat ***819**
1894 FINE BOURGOGNE DU CHÂTEAU DE
 CHAMBOLLE-MUSIGNY Frédéric Mugnier ***1114**
1908 GRAND BAS ARMAGNAC Jouanda Robert de Poyferré **7**
1912 PORTO IMPERIAL M. de Santa Rita **603**
1916 PORTO COLHEITA Rozès ***822**
1918 COGNAC GRANDE CHAMPAGNE Peuchet **614**
1928 ARMAGNAC VIEILLE RESERVE CHÂTEAU D'IZAUTE **516**
1938 SINGLE HIGHLAND MALT SCOTCH WHISKY
 THE MACALLAN GLENLIVET ***899**
1939 ARMAGNAC VIEILLE RESERVE Miguel Clément **516**
 GRANDE FINE ARMAGNAC Janneau ***1115**
1943 ARMAGNAC J. de Malliac **1174-1175**
1944 PORTO COLHEITA Real Cia Velha ***1117**
1950 VIEIL ARMAGNAC Sempé **1177-1178**
1964 CHÂTEAU CHALON Nicolas ***822**
1964 VOUVRAY Cave Boule Blanche **622**
1965 ARMAGNAC Sempé **1176**
1966 BANYULS COLLECTION Domaine du Mas Blanc ***1239**
1968 BAS-ARMAGNAC Château de Laubade ***1098**
 VIEIL ARMAGNAC Sempé **1179**
1969 BANYULS COLLECTION Domaine du Mas Blanc ***1240**
1970 ARMAGNAC Sempé ***1098**
 BAS-ARMAGNAC Château de Briat **1184**
 PORTO VINTAGE Dow ***823**
 RHUM DES PLANTATIONS LAJUS DU CARBET J. Bally **8**
1971 CHÂTEAU CHALON Maxime Bury **1189**
 CHÂTEAU CHALON F.V Château Chalons ***820**
1973 CHÂTEAU CHALON Maxime Bury **1186**
1976 CHÂTEAU CHALON Jean Macle ***1104**
 COTES DU JURA VIN DE PAILLE Château la Muyre ***820**
 VIN JAUNE Rolet ***1116**
1978 CHÂTEAU CHALON Jean Macle ***1105**
 RIVESALTES CUVÉE AIME CAZES ***1244**
1979 CHÂTEAU CHALON Jean Macle ***1104**
 FINE BOURGOGNE Domaine de la Romanée-Conti ***1242**
1980 PORTO VINTAGE NACIONAL Quinta do Noval ***1250**
1981 CHÂTEAU CHALON Jean Macle ***1105-1106**
1982 CHÂTEAU CHALON Jean Macle ***1107**
1983 CHÂTEAU CHALON Jean Macle ***1108**
 HIGHLAND MALT SCOTCH WHISKY 16 ANS
 Craigellachie ***822**
 MUSCAT DE SETUBAL J.M Da Fonseca ***1116**
 RIESLING CLOS SAINTE-HUNE V.T Trimbach ***1252**
1985 CHÂTEAU CHALON Jean Macle ***1109**
 PORTO LATE BOTTLED VINTAGE Osborne ***1116**
 SAVENNIERES ROCHE AUX MOINES
 Château de Chamboureaux ***1301**
1986 CHÂTEAU CHALON Jean Macle ***1109**
 MARC DE BOURGOGNE
 Domaine de la Romanée-Conti ***1243**
 PORTO VINTAGE Fonseca ***1116**
 POUILLY FUME «BARON DE L» Ladoucette **674**
1987 VINO DA TAVOLA SASSICAIA Tenuta San Guido **669**
1988 CHÂTEAU CHALON Tissot **581**
 NAPA VALLEY OPUS ONE Mondavi-Rothschild **669**
 POUILLY FUME «BARON DE L» Ladoucette **674**
1989 CHÂTEAU CHALON Bury **581**
 CHÂTEAU CHALON Jean Macle ***1110**
 GEWURZTRAMINER CUVÉE ANNE Schlumberger ***1092**
 PINOT GRIS CUVÉE CLARISSE Schlumberger ***1092**
 SAVENNIERES ROCHE AUX MOINES
 Château de Chamboureaux ***1301**
1990 CHÂTEAU CHALON Jean Macle ***1110**
 SAVENNIERES ROCHE AUX MOINES
 Château de Chamboureaux ***1303**
 SAVENNIERES ROCHE AUX MOINES
 CLOS DE LA BERGERIE Nicolas Joly ***1300**
1991 TOKAY PINOT GRIS CLOS SAINT-URBAIN
 RANGEN DE THANN Zind-Humbrecht ***1092**
1992 CHÂTEAU CHALON Henri Maire **1169**
 CHÂTEAU CHALON Jean Macle ***1111**
1993 CHÂTEAU CHALON Jean Macle ***1111**
1995 CHÂTEAU CHALON Jean Macle ***1111**
 COTEAUX DU LANGUEDOC LES CAILLOUTIS
 Mas Jullien **843**
 PORTO LATE BOTTLED VINTAGE Ramos-Pinto ***1116**
1995 RIESLING VENDANGE PERSONNELLE Wolfberger **623**
 SAUMUR-CHAMPIGNY «LE BOURG» Clos Rougeard **435**
 VIN DE PAYS DE L'HERAULT La Grange des Pères **436**
1996 CHÂTEAU CHALON Jean Macle ***1111**
 COTEAUX DU LANGUEDOC LES CAILLOUTIS
 Mas Jullien **843**
 COTEAUX DU LAYON FAYE D'ANJOU S.G.N
 Richard Leroy ***1275**
 SAUMUR-CHAMPIGNY «LE BOURG» Clos Rougeard ***1290**
1997 COTEAUX D'AIX EN PROVENCE CUVÉE CECILE
 Château La Coste **667**
 COTEAUX DU LAYON FAYE D'ANJOU S.G.N
 Richard Leroy ***1276**
 IGT TOSCANA Tenuta dell'Ornellaia **1513**
 SAVENNIERES ROCHE AUX MOINES
 Château de Chamboureaux ***1303**
 SOLAIA Antinori **1512**
 VDP DE L'HERAULT La Grange des Pères **981**
1998 COTEAUX DU LANGUEDOC TÊTE DE CUVÉE
 Château Puech-Haut **417**
 FAUGERES «VALINIERE» Léon Barral **434**
 GRANGE SHIRAZ Penfold's ***1246**
1999 BARBERA D'ASTI SUPERIORE La Spinetta **26**
 COTEAUX DU LANGUEDOC COTE D'ORÉE
 Domaine l'Aiguière **418**
 COTEAUX DU LANGUEDOC PIERRE D'ALIPE
 Mas Cal Demoura ***1304**
 PORTO VINTAGE NACIONAL Quinta do Noval ***1251**
 RIESLING CLOS SAINTE-HUNE Trimbach ***1253**
 SAVENNIERES CLOS DE LA COULÉE DE
 SERRANT Nicolas Joly ***1301-1302**
 TOKAJI ASZU 6 PUTTONYOS Disznoko **1137**
 VIN DE PAYS DE L'HERAULT Rouge **981-1309**
2000 COTEAUX DU LANGUEDOC Mas Jullien **843**
 RIESLING CLOS SAINTE-HUNE Trimbach ***1254**
 RIESLING HENGST Josmeyer ***978**
 VIN DE PAYS DE L'HERAULT La Grange des Pères ***1305**
 VIN DE PAYS DE L'HERAULT Mas de Dumas Gassac **434**
2001 CHINON CLOS DE LA DIOTERIE Charles Joguet **1132**
 COTEAUX DU LAYON FAYE D'ANJOU
 LES NOELS DE MONTBENAUULT Richard Leroy ***1277**
 VIN DE PAYS DE L'HERAULT
 La Grange des Pères **433-1305**

2002	IGT TOSCANA Tenuta dell'Ornellaia	1513	2008	SANCERRE LA GRANDE COTE François Cotat	1134	2012	BLANC FUME DE POUILLY Didier Dagueneau	*1262	
2003	COTEAUX DU LANGUEDOC Mas Jullien843		SAUMUR «BREZE» Clos Rougeard	*1281		BLANC FUME DE POUILLY PUR SANG		
	COTEAUX DU LAYON FAYE D'ANJOU			SAUMUR-CHAMPIGNY Clos Rougeard	*1285		Didier Dagueneau	*1265	
	LES NOELS DE MONTBENAULT Richard Leroy	*1278		SAUMUR-CHAMPIGNY «LE BOURG» Clos Rougeard	*1288		BLANC FUME DE POUILLY SILEX		
	RIESLING CLOS SAINTE-HUNE Trimbach	*1255		SAUMUR-CHAMPIGNY FRANC DE PIED			Didier Dagueneau	*1268-1274	
	SAUMUR «BREZE» Clos Rougeard	*1280		Domaine des Roches Neuves	*1292		SANCERRE AUKSINIS Sébastien Riffault	*630	
	SAUMUR-CHAMPIGNY «LE BOURG» Clos Rougeard	*1287		VIN DE PAYS DE L'HERAULT La Grange des Pères	*1309		SAUMUR-CHAMPIGNY FRANC DE PIED		
	SAVENNIERES CUVÉE D'AVANT			VIN DE PAYS DES BOUCHES DU RHONE			Domaine des Roches Neuves	*1297	
	Château de Chamboureaux	*1303		Domaine de Trévallon	457-458		VIN DE PAYS DE L'HERAULT La Grange des Pères	459	
2004	SAVENNIERES CLOS DE LA COULÉE DE SERRANT		2009	ALSACE MAMBOURG Deiss	*978	2013	BLANC FUME DE POUILLY Didier Dagueneau	*1263	
	Nicolas Joly	*1302		ALSACE SCHOFFWEG «LE CHEMIN DES BREBIS» Deiss	*978		BLANC FUME DE POUILLY BUISSON RENARD		
	VIN DE PAYS DE L'HERAULT			BLANC FUME DE POUILLY SILEX			Didier Dagueneau	*1265	
	La Grange des Pères	419-1309		Didier Dagueneau	*1270-1271		SAUMUR-CHAMPIGNY FRANC DE PIED		
2005	BOLGHERI SASSICAIA Tenuta San Guido	*1245		RIESLING CLOS SAINTE-HUNE Trimbach	*1259		Domaine des Roches Neuves	*1295	
	COTES DU LUBERON BASTIDE DE RHODARES			SANCERRE LA GRANDE COTE François Cotat	1126-1135		SAUMUR-CHAMPIGNY LA MARGINALE		
	Cave de Lourmarin	418		SAUMUR-CHAMPIGNY Clos Rougeard	*1285		Domaine des Roches Neuves	*1298	
	RIESLING CLOS SAINTE-HUNE Trimbach	*1256		SAUMUR-CHAMPIGNY «LE BOURG» Clos Rougeard	*1288		VIN DE PAYS DE L'HERAULT La Grange des Pères	459	
	SAUMUR-CHAMPIGNY Clos Rougeard	*1284		SAUMUR-CHAMPIGNY FRANC DE PIED					
	VIN DE PAYS DE L'HERAULT La Grange des Pères ..	420-421		Domaine des Roches Neuves	*1293				
2006	BLANC FUME DE POUILLY SILEX Didier Dagueneau ...	*1269	2010	BLANC FUME DE POUILLY Didier Dagueneau	*1260		2014	LANGUEDOC Château d'Assas	621
	RIESLING CLOS SAINTE-HUNE Trimbach	*1257		BLANC FUME DE POUILLY BUISSON RENARD				RIESLING Ehrhart	623
	SAUMUR-CHAMPIGNY Clos Rougeard	*1285		Didier Dagueneau	*1264			SAUMUR-CHAMPIGNY FRANC DE PIED	
	SAUMUR-CHAMPIGNY «LES POYEUX» Clos Rougeard ..	*1291		BLANC FUME DE POUILLY SILEX				Domaine des Roches Neuves	*1296
	VIN DE PAYS DE L'HERAULT			Didier Dagueneau	*1269-1272			SAUMUR-CHAMPIGNY LES MEMOIRES	
	La Grange des Pères	422 à 424-433-1306		I.G.P ALPILLES Domaine de Trévallon	455-456			Domaine des Roches Neuves	*1299
2007	BLANC FUME DE POUILLY PUR SANG			IGT VIGNETI DELLE DOLOMITI MOREI Foradori	*974		?	RIBERA DEL DUERO VEGA SICILIA	833
	Didier Dagueneau	*1266		IGT VIGNETI DELLE DOLOMITI SGARZON Foradori	*974		NM	ARMAGNAC Chapoulié	460
	COTEAUX DU LANGUEDOC Mas Jullien843		SANCERRE LA GRANDE COTE François Cotat	1136		NM	BAS-ARMAGNAC Peuchet	612
	RIESLING CLOS SAINTE-HUNE Trimbach	*1258		SANCERRE LE MONT DAMNE Didier Dagueneau	*1279		NM	BENEDICTINE	*1099-1100
	SANCERRE LA GRANDE COTE François Cotat	1133		SAUMUR «BREZE» Clos Rougeard	*1282		NM	CHARTREUSE EPISCOPALE CHROME	486
	SAUMUR-CHAMPIGNY Clos Rougeard	*1285		SAUMUR-CHAMPIGNY Clos Rougeard	*1286		NM	CHARTREUSE JAUNE «1605» Voiron	
	SAUMUR-CHAMPIGNY «LE BOURG» Clos Rougeard	*1290		SAUMUR-CHAMPIGNY «LE BOURG» Clos Rougeard	*1288			Cuvée 400 ^e Anniversaire de la Liqueur	487
	VIN DE PAYS DE L'HERAULT			SAUMUR-CHAMPIGNY FRANC DE PIED			NM	CHARTREUSE JAUNE «LA TARRAGONE DU SIECLE»	483
	La Grange des Pères	425 à 429-1307-1308		Domaine des Roches Neuves	*1297		NM	CHARTREUSE JAUNE Période 1921-1929 Tarragone	485
	VIN DE PAYS DES BOUCHES DU RHONE			2011			NM	CHARTREUSE JAUNE Période 1975-1982 Voiron	*822
	Domaine de Trévallon	430 à 432		BLANC FUME DE POUILLY Didier Dagueneau	*1261		NM	CHARTREUSE JAUNE REINE DES LIQUEURS	488
2008	BANDOL Château Lafran-Veyrolles662		BLANC FUME DE POUILLY PUR SANG			NM	CHARTREUSE JAUNE SANTA TECLA Edition limitée	487
	BLANC FUME DE POUILLY Didier Dagueneau	*1263		Didier Dagueneau	*1267		NM	CHARTREUSE VERTE «UNE TARRAGONE»	
	COTEAUX LANGUEDOC TERRASSES DU LARZAC			BLANC FUME DE POUILLY SILEX Didier Dagueneau ...	*1273			Période 1936-1941 Voiron	*1241
	Mas Jullien843		SAUMUR «BREZE» Clos Rougeard	*1283		NM	CHARTREUSE VERTE Période 1951-1956 Voiron	625
	GRUNER VELTLINER SMARAGD SCHUTT			SAUMUR-CHAMPIGNY Clos Rougeard	*1286		NM	CHARTREUSE VERTE Période 1973-1985 Tarragone ..	*1103
	Emmerich Knoll	*1247-1249		SAUMUR-CHAMPIGNY «LE BOURG» Clos Rougeard	*1289		NM	CHARTREUSE VERTE SANTA TECLA Edition limitée	487
	RIESLING SMARAGD SCHUTT Emmerich Knoll ..	*1248-1249		SAUMUR-CHAMPIGNY FRANC DE PIED			NM	COGNAC Peuchet	616
				Domaine des Roches Neuves	*1294		NM	COGNAC Denis Mounié	1182
							NM	COGNAC «L'ESSENCE DE COURVOISIER»	655

NM	COGNAC *** LUXE Courvoisier	1180
NM	COGNAC CELEBRATION Camus	1183
NM	COGNAC CHÂTEAU FRANCOIS 1er Otard Dupuy & Co	595
NM	COGNAC FINE CHAMPAGNE De Zangroniz & Co	595
NM	COGNAC FINE CHAMPAGNE Peuchet	615
NM	COGNAC FINE CHAMPAGNE V.S.O.P Courvoisier	1181
NM	COGNAC GRANDE CHAMPAGNE Jean Fillioux.....	1182
NM	COGNAC GRANDE CHAMPAGNE 1° Grand Cru Le Château d'Ambleville Raymond Ragnaud.....	6
NM	COGNAC GRANDE CHAMPAGNE DU TIERCON VENERABLE Peuchet.....	614
NM	COGNAC GRANDE CHAMPAGNE LOUIS XIII «Celebrate Year 2000» Rémy-Martin	1237
NM	COGNAC GRANDE CHAMPAGNE PLANTIE DU CHÊNE Peuchet.....	617
NM	COGNAC GRANDECHAMPAGNE RESERVE ANCESTRALE M ^{me} Raymond Ragnaud.....	837
NM	COGNAC L'ESPRIT DE COURVOISIER.....	1192
NM	COGNAC N°1 John Exshaw	595
NM	COGNAC NAPOLEON Courvoisier.....	1182
NM	COGNAC NAPOLEON Camus	1183
NM	COGNAC NAPOLEON Gaston de Lagrange	1184
NM	COGNAC NEC PLUS ULTRA Meukow	967
NM	COGNAC PARADIS Hennessy.....	1191
NM	COGNAC PREMIER CRU VIEUX Ernest Gourry	*1117
NM	COGNAC RESERVE N° 5 «LOUIS PHILIPPE» A.E Dor	211-212
NM	COGNAC SUCCESSION J.S Courvoisier	966
NM	COGNAC X.O Otard	1184
NM	COINTREAU	*1101-*1102
NM	EAU DE VIE DE MARC DES HOSPICES DE BEAUNE V.S.O.P Védrenne	*821
NM	EAU-DE-VIE CHARTREUSE Période 1941 Aigues-Vives	484
NM	FINE DE BOURGOGNE V.S.O.P Védrenne.....	*821
NM	MARC DE BOURGOGNE Morin	460
NM	MARC DE BOURGOGNE Peuchet.....	613
NM	MUSCAT DU CAP CORSE Montemagnu	622
NM	RHUM Saint-James	*1103
NM	RHUM BLANC AGRICOLE Duquesne.....	*822
NM	SINGLE MALT SCOTCH WHISKY 12 ANS The Glendronach	1185
NM	VIEILLE FRAMBOISE VIEILLE RESERVE Peuchet.....	613
NM	VIEUX CALVADOS RESERVE PARTICULIERE Peuchet.....	616

NM	VIEUX MARC DES HOSPICES DE NUITS-SAINT-GEORGES Védrenne	*821
NM	WHISKY 10 ANS Glen Grant.....	837

BORDEAUX BLANCS ET LIQOREUX

1922	CHÂTEAU LAFAURIE PEYRAGUEY	*774
1927	CHÂTEAU LAFAURIE PEYRAGUEY	*775
1931	CHÂTEAU D'YQUEM	597
1938	CHÂTEAU LAFAURIE PEYRAGUEY	*776
1939	CHÂTEAU D'YQUEM	*770
1952	CHÂTEAU GILETTE.....	*1043
1953	CHÂTEAU D'YQUEM	*1044
1955	CHÂTEAU D'YQUEM	9
	CHÂTEAU GILETTE.....	*1381
1961	CHÂTEAU GUIRAUD.....	*1381
1966	CHÂTEAU COUTET	*1038-*1043
	CHÂTEAU RAYMOND LAFON	657
1967	CHÂTEAU D'YQUEM	592
	CHÂTEAU GILETTE CREME DE TETE	*1386
1969	CHÂTEAU SIGALAS-RABAUD	700
1971	CHÂTEAU SIGALAS RABAUD	832
1972	CHÂTEAU COUTET	*1039-*1042
1973	CHÂTEAU COUTET	*1040-*1042
1974	CHÂTEAU CLIMENS	841
1975	CHÂTEAU D'YQUEM	*1045
1976	CHÂTEAU COUTET	*1041-*1042
	CHÂTEAU D'YQUEM	*771-*1045
1980	CHÂTEAU D'YQUEM	514-515
1981	CHÂTEAU D'YQUEM	985
1982	CHÂTEAU D'YQUEM	558-*1045
	CHÂTEAU RIEUSSEC	841
1983	CHÂTEAU D'YQUEM	888-*1046
	CHÂTEAU GUIRAUD	699
1985	CHÂTEAU CLIMENS	700
	CHÂTEAU DE RAYNE-VIGNEAU	622
	Y DU CHÂTEAU D'YQUEM	*1048
1986	CHÂTEAU COUTET	699
	CHÂTEAU SUDUIRAUT	699
1987	CHÂTEAU D'YQUEM	*178-530-*772-*1047

1988	CHÂTEAU DE FARGUES.....	*1043
	CHÂTEAU DE RAYNE VIGNEAU	699
	CHÂTEAU D'YQUEM	*772-982
	CHÂTEAU FILHOT	699-*773
1989	CHÂTEAU DOISY DAENE	697
	CHÂTEAU D'YQUEM	*179 à *181-559-1130
	CHÂTEAU RABAUD-PROMIS.....	622
1990	CHÂTEAU D'YQUEM	27-182-*1382
1991	CHÂTEAU CARBONNIEUX.....	619
1995	CHÂTEAU D'YQUEM	*183-*184-*1383
	CHÂTEAU PAPE CLEMENT	491
1996	CHÂTEAU CARBONNIEUX	620
1997	CHARTREUSE DE COUTET	605
	CHÂTEAU DE FIEUZAL.....	581
	CHÂTEAU SUDUIRAUT	581
1998	CHÂTEAU D'YQUEM	*1384-*1385
2000	BLANC DE LYNCH BAGES	680
	DOMAINE DE CHEVALIER	469
2001	CHÂTEAU DE FIEUZAL	467
	CHÂTEAU D'YQUEM	28
	CHÂTEAU RIEUSSEC	29
2003	CHÂTEAU D'YQUEM	917
	CHÂTEAU LA BERNISSE.....	605
2004	CHÂTEAU D'YQUEM	918
2005	CHÂTEAU DE FIEUZAL.....	468
	CHÂTEAU HAUT-BRION	1500
2006	CHÂTEAU SMITH HAUT LAFITTE	1147
2007	CHÂTEAU CLOS HAUT-PEYRAGUEY	887
	CHÂTEAU GUIRAUD.....	544
2008	CHÂTEAU DE FARGUES	983-984
2009	CHÂTEAU COUTET	74
2010	CHÂTEAU CARBONNIEUX	628
2011	CHÂTEAU RABAUD PROMIS	*987
2013	CHÂTEAU DE FIEUZAL	440
DIV	CHÂTEAU LAVILLE HAUT-BRION.....	543

BORDEAUX ROUGES

1875 CHÂTEAU LATOUR	*135	1971 CHÂTEAU LA MISSION HAUT-BRION	534	1982 CHÂTEAU BEAU-SITE	1168
1920 CHÂTEAU LATOUR	*739	CHÂTEAU PAVIE	*1026	CHÂTEAU BOIS GROULEY	633
1934 CHÂTEAU LEOVILLE BARTON	839	1972 PETRUS	*1031	CHÂTEAU CORMEIL FIGEAC	*729
1936 CHÂTEAU MARGAUX.....	*749	1973 CHÂTEAU BEAU-MAYNE	832	CHÂTEAU DE FIEUZAL	1169
1943 CHÂTEAU LAFITE	*736	PETRUS	*762	CHÂTEAU DUCRU BEAUCAILLOU.....	56
CHÂTEAU TALBOT	829	1974 CHÂTEAU CHEVAL BLANC	634	CHÂTEAU HAUT-BRION	*733
PETRUS	1148	CHÂTEAU LAFITE ROTHSCHILD	583	CHÂTEAU L'ANGELUS	635
1945 CHÂTEAU CHEVAL BLANC	825	CHÂTEAU MOUTON ROTHSCHILD	*1023	CHÂTEAU LEOVILLE POYFERRE	972
CHÂTEAU LATOUR	*136	1975 CHÂTEAU CALON.....	543	CHÂTEAU MOUTON BARONNE PHILIPPE	973-1152
1950 CHÂTEAU CHEVAL BLANC	826	CHÂTEAU LASCOMBES	574	CHÂTEAU MOUTON ROTHSCHILD	*1025-1156
1952 CHÂTEAU LATOUR	827	CHÂTEAU MOUTON ROTHSCHILD	890	CHÂTEAU NENIN	1515
1953 CHÂTEAU MOUTON ROTHSCHILD.....	828	CHÂTEAU PICQUE CAILLOU	594	CHÂTEAU PAPE CLEMENT	973
1955 CHÂTEAU GRUAUD LAROSE	*731	PETRUS	*763	CHÂTEAU PICHON LONGUEVILLE BARON	670
CHÂTEAU MOUTON ROTHSCHILD	889	1976 CHÂTEAU AUSONE.....	*1001	CHÂTEAU PICQUE CAILLOU	540
1956 CHÂTEAU LAFITE ROTHSCHILD	583	CHÂTEAU BEYCHEVELLE	833	PETRUS	*765
1959 CHÂTEAU LEOVILLE LAS CASES	589	CHÂTEAU CADILLAC	594	1983 CHÂTEAU CLERC MILON.....	1149 à 1151
1961 CHÂTEAU CALON SEGUR	831	1976 CHÂTEAU CALON SEGUR	500	CHÂTEAU GRUAUD LAROSE	1168
CHÂTEAU CORBIN-MICHOTTE	541	CHÂTEAU DUCRU BEAUCAILLOU.....	677	CHÂTEAU HAUT-BRION	10
CHÂTEAU LEOVILLE LAS CASES	583-584	CHÂTEAU DUHART-MILON-ROTHSCHILD	501	CHÂTEAU L'ANGELUS	*1002
CHÂTEAU MOUTON ROTHSCHILD	*728	CHÂTEAU L'HEYRISSON.....	594	CHÂTEAU LATOUR	553-*1015
CHÂTEAU PAPE CLEMENT	1509	CHÂTEAU LYNCH BAGES	832	CHÂTEAU LEOVILLE POYFERRE	677
CHÂTEAU PONTET CLAUZURE	541	PETRUS	*764	CHÂTEAU MARGAUX	*1020
1964 CHÂTEAU CALON SEGUR	586 à 588	1977 CHÂTEAU HAUT-BRION	*1008	CHÂTEAU MONTROSE.....	660
CHÂTEAU HAUT-BRION	831	CHÂTEAU LAGRANGE	*1013	CHÂTEAU MOUTON BARONNE PHILIPPE	1153-1154
CHÂTEAU LATOUR	831	1979 CHÂTEAU BEAU-SITE	1168	CHÂTEAU MOUTON ROTHSCHILD	1157
CHÂTEAU LEOVILLE LAS CASES	584	CHÂTEAU HAUT-BRION	78-*1004	CHÂTEAU PALMER.....	1164-1165
1966 CHÂTEAU CALON.....	536	CHÂTEAU LATOUR	*1014	COUVENT DE L'EGLISE	1515
CHÂTEAU CHEVAL BLANC	*728	CHÂTEAU MOUTON ROTHSCHILD	507-642	PETRUS	59-919-*1033
CHÂTEAU LEOVILLE LAS CASES	583-*731	CHÂTEAU PALMER.....	1160 à 1163	1984 CHÂTEAU DUCRU BEAUCAILLOU	577
CHÂTEAU LYNCH BAGES	660	CHÂTEAU PICHON COMTESSE LALANDE	*761	CHÂTEAU FIGEAC	973
CHÂTEAU MARGAUX.....	*731	1980 CHÂTEAU DU DOMAINE DE L'EGLISE.....	1515	CHÂTEAU HAUT-BRION	*1009
CHÂTEAU PEYRABON	536	CHÂTEAU HAUT-BRION	*732	CHÂTEAU LA CONSEILLANTE.....	1515
1967 CHÂTEAU MARGAUX	830	CHÂTEAU LA MISSION HAUT-BRION	535	CHÂTEAU LAFITE ROTHSCHILD	*732
1968 CHÂTEAU DE LAMARQUE.....	659	CHÂTEAU MARGAUX.....	504 à 506	CHÂTEAU MARGAUX.....	643
1970 CHÂTEAU CALON.....	536	CHÂTEAU MONTROSE.....	*1021	CHÂTEAU MOUTON BARONNE PHILIPPE	1155
CHÂTEAU CHEVAL BLANC	224	CHÂTEAU MOUTON ROTHSCHILD	642-*761	CHÂTEAU MOUTON ROTHSCHILD	*756
CHÂTEAU COUDERT.....	*1005	PETRUS	*1032	1985 CHÂTEAU BEYCHEVELLE.....	207-682-1510
CHÂTEAU MARGAUX	872	1981 CHÂTEAU CHEVAL BLANC	*1003	CHÂTEAU DE SALES	*1006
CHÂTEAU MOUTON ROTHSCHILD	*1023	CHÂTEAU GISCOURS	830	CHÂTEAU LA LAGUNE	*1011
1971 CHÂTEAU HAUT-BRION	236	CHÂTEAU LASCOMBES	636	CHÂTEAU LAFITE ROTHSCHILD	*30
		CHÂTEAU MOUTON ROTHSCHILD	*1024	CHÂTEAU LAGRANGE	593
		CHÂTEAU PALMER.....	*1021	CHÂTEAU LASCOMBES	574
		PETRUS	58	CHÂTEAU LATOUR	216-*740

1985	CHÂTEAU L'EVANGILE	675	1989	CHÂTEAU CARBONNIEUX.....	609	1990	PETRUS	198-526-883
	CHÂTEAU LYNCH BAGES	555		CHÂTEAU CITRAN	593		VEUX CHÂTEAU LANDON	575
	CHÂTEAU MARGAUX.....	*32-*732-873		CHÂTEAU COS D'ESTOURNEL	61	1991	CHÂTEAU HAUT-BRION	*735
	CHÂTEAU MONTROSE.....	207		CHÂTEAU FIGEAC	582		CHÂTEAU LAFITE ROTHSCHILD	*737
	CHÂTEAU MOUTON BARONNE PHILIPPE	973		CHÂTEAU GISCOURS	610-896		CHÂTEAU LATOUR	*742-*743
	CHÂTEAU MOUTON ROTHSCHILD	*33-549-*1024-1158		CHÂTEAU HAUT-BRION	900		CHÂTEAU LEOVILLE BARTON	*745-*746
	CHÂTEAU PALMER	555-1166		CHÂTEAU LA TOUR FIGEAC	538		CHÂTEAU MARGAUX.....	*752
	CHÂTEAU PAPE CLEMENT	972		CHÂTEAU LAFITE ROTHSCHILD	545		CHÂTEAU MOUTON ROTHSCHILD	*757-*758-*1023
	CHÂTEAU PEYRABON	536		CHÂTEAU LATOUR	522		CHÂTEAU PAVIE	*760
	PAVILLON ROUGE DU CHÂTEAU MARGAUX	*1021		CHÂTEAU LEOVILLE POYFERRE	*1018		VEUX CHÂTEAU LANDON	575
	PETRUS	*766		CHÂTEAU LYNCH BAGES	972	1992	CHÂTEAU CANON	677
1986	CHÂTEAU BEYCHEVELLE	973		CHÂTEAU MARGAUX.....	529-873-1504		CHÂTEAU HAUT-BATAILLEY	698
	CHÂTEAU CHEVAL BLANC	*1004-1512		CHÂTEAU MARQUIS DE TERME	*753		CHÂTEAU HAUT-BRION	*1010
	CHÂTEAU COS D'ESTOURNEL	60		CHÂTEAU MONTROSE.....	*754		CHÂTEAU LAFITE ROTHSCHILD	*1012
	CHÂTEAU HAUT-BRION	552-*1312		CHÂTEAU MOUTON ROTHSCHILD	550-1507-1508		CHÂTEAU LATOUR	901-*1016
	CHÂTEAU LASCOMBES	682		CHÂTEAU NENIN	1515		CHÂTEAU MARGAUX	498
1986	CHÂTEAU LEOVILLE LAS CASES	971		CHÂTEAU PALMER	1167		CHÂTEAU PEYRABON	539-540
	CHÂTEAU MARGAUX.....	1503		CHÂTEAU PEYRABON	537-538		CHÂTEAU TALBOT	698
	CHÂTEAU MARTINENS	577		CHÂTEAU PICHON COMTESSE LALANDE	551	1993	CARRUADES DE LAFITE	624
	CHÂTEAU MONTROSE.....	670-*1021*1022		CHÂTEAU PICHON LONGUEVILLE BARON	*1018		CHÂTEAU CHEVAL BLANC	499
	CHÂTEAU PALMER	1512		CHÂTEAU TALBOT	207-670		CHÂTEAU LAFITE ROTHSCHILD	*31-*738
	CHÂTEAU PAPE CLEMENT	*1028		PETRUS	*769-880 à 882-920		CHÂTEAU LATOUR	528-*744
	CLOS DU MARQUIS	682	1990	CHÂTEAU BAHANS HAUT-BRION.....	557		CHÂTEAU MOUTON ROTHSCHILD	*759
	PETRUS	891-*1034*1035		CHÂTEAU BEYCHEVELLE.....	*1002		CHÂTEAU TROTTE VIEILLE	*1029
1987	CHÂTEAU LATOUR	553		CHÂTEAU CANON	671		LES FORTS DE LATOUR	*1030
	CHÂTEAU MOUTON ROTHSCHILD	1159		CHÂTEAU CHEVAL BLANC	77-527-996		PETRUS	892-921
	PETRUS	*767		CHÂTEAU COS D'ESTOURNEL	60-610-856-*1018	1995	CHÂTEAU AUSONE	915
	TERTRE ROTEOEUF.....	*1331		CHÂTEAU DAUZAC	609		CHÂTEAU BRILLETTE	601
1988	CHÂTEAU AUSONE	37-*1001		CHÂTEAU FOMBRAUGE	897		CHÂTEAU CANTELYS	659
	CHÂTEAU BATAILLEY	840		CHÂTEAU GRATE-CAP	579		CHÂTEAU CARDINAL VILLEMAURINE	659
	CHÂTEAU GISCOURS	576-*730		CHÂTEAU HAUT-BRION	214-*527-552-*734		CHÂTEAU CHEVAL BLANC	528
	CHÂTEAU HAUT-BRION	44-213		CHÂTEAU LAFITE ROTHSCHILD	527		CHÂTEAU CORMEIL-FIGEAC.....	609
	CHÂTEAU LAGRANGE	554		CHÂTEAU L'ANGELUS	502-503		CHÂTEAU COS D'ESTOURNEL	61
	CHÂTEAU LEOVILLE POYFERRE	840		CHÂTEAU LATOUR	*741		CHÂTEAU FEYTIT CLINET	*1007
	CHÂTEAU L'EVANGILE	676-*761		CHÂTEAU LEOVILLE POYFERRE	673		CHÂTEAU GISCOURS	696-697
	CHÂTEAU MARGAUX.....	48-*750		CHÂTEAU LYNCH BAGES	*747-*748-*1019		CHÂTEAU HAUT-BRION	521-1501
	CHÂTEAU MONTROSE.....	49		CHÂTEAU MARGAUX.....	*751		CHÂTEAU LA CONSEILLANTE	997
	CHÂTEAU MOUTON ROTHSCHILD	50		CHÂTEAU MONTROSE.....	*755		CHÂTEAU LAFITE ROTHSCHILD	546
	CHÂTEAU PALMER.....	57		CHÂTEAU MOUTON ROTHSCHILD	523-1511		CHÂTEAU LATOUR.....	1511
	PETRUS	294-*768-*1036		CHÂTEAU PALMER	*1331		CHÂTEAU LEOVILLE LAS CASES	960-*1319
1989	CHÂTEAU ANGELUS	1511		CHÂTEAU PONTET CANET	556		CHÂTEAU LYNCH BAGES	306
	CHÂTEAU BAHANS HAUT-BRION.....	557		CHÂTEAU POUJEAUX	*1028		CHÂTEAU LYNCH-MOUSSAS.....	659
	CHÂTEAU CALON.....	536		CHÂTEAU TALBOT	660		CHÂTEAU MONTROSE.....	637

1995	CHÂTEAU PONTET CANET	556
	CHÂTEAU POUJEAUX	660
	CHÂTEAU SIRAN	578
	CHÂTEAU SMITH HAUT LAFITTE	1510
	CLOS DE L'ORATOIRE	496-497
	PETRUS	948-949
1996	CAISSE BORDEAUX PRIMEURS	950
	CHÂTEAU ARNAULD	493
	CHÂTEAU BERNADOTTE	494
	CHÂTEAU BEYCHEVELLE.....	1123
	CHÂTEAU BRANAIRE	1123
	CHÂTEAU CANTERANE	659
	CHÂTEAU CHEVAL BLANC	950
	CHÂTEAU FIGEAC	520
	CHÂTEAU HAUT-BRION	*1313
	CHÂTEAU LA COUSPAUDE.....	579
	CHÂTEAU LA TOUR DE MONS	495
	CHÂTEAU LAFITE ROTHSCHILD	950
	CHÂTEAU LATOUR	253-950
1996	CHÂTEAU LYNCH BAGES	961-1510
	CHÂTEAU MARGAUX.....	950
	CHÂTEAU MOUTON ROTHSCHILD	*34-950
	CHÂTEAU TOUR DES TERMES	608
	PETRUS	*938-950
1997	CHÂTEAU DESMIRAIL	693
	CHÂTEAU MARGAUX.....	1505-1506
	PAVILLON ROUGE DU CHÂTEAU MARGAUX	596-1127
1998	CAISSE COLLECTION DUCLOT	922
	CHÂTEAU ANGELUS	220-596
	CHÂTEAU AUSONE.....	*101-922
	CHÂTEAU BEYCHEVELLE.....	1124
	CHÂTEAU CARBONNIEUX.....	1128
	CHÂTEAU CHEVAL BLANC	*105-225-922
	CHÂTEAU D'ARCHE	604
	CHÂTEAU DAUZAC	1129
	CHÂTEAU DE VALANDRAUD.....	*111
	CHÂTEAU GRESSIER-GRAND-POUJEAUX	659
	CHÂTEAU HAUT-BRION	922
	CHÂTEAU LA HOURQUEYRE.....	601
	CHÂTEAU LA LAGUNE	1124
	CHÂTEAU LA MISSION HAUT-BRION	246-922
	CHÂTEAU LAFITE ROTHSCHILD	*128-922
	CHÂTEAU LAGRANGE	607

1998	CHÂTEAU LATOUR	*137-922-*1017
	CHÂTEAU MARGAUX.....	529-911-922
	CHÂTEAU MARQUIS DE TERME	578
	CHÂTEAU MONTROSE.....	1120
	CHÂTEAU MOUTON ROTHSCHILD	*35-*148-922
	CHÂTEAU PICHON COMTESSE LALANDE	480
	CHÂTEAU PICHON LONGUEVILLE BARON.....	480
	PAVILLON ROUGE DU CHÂTEAU MARGAUX	1121
	PETRUS	*155-922-*939-*1037
1999	CAISSE COLLECTION DUCLOT	923
	CHÂTEAU AUSONE.....	923
	CHÂTEAU BEYCHEVELLE.....	*727
	CHÂTEAU CARBONNIEUX.....	1128
	CHÂTEAU CAZAU-MARTET.....	659
	CHÂTEAU CHEVAL BLANC	923
	CHÂTEAU CITRAN	600
	CHÂTEAU COS D'ESTOURNEL	61
	CHÂTEAU DU TERTRE	1125
	CHÂTEAU GRAND-PUY-LACOSTE	998
	CHÂTEAU HAUT-BRION	*112 à *115-923
1999	CHÂTEAU JEAN DE GUE PRESTIGE	580
	CHÂTEAU LA MISSION HAUT-BRION	923
	CHÂTEAU LAFITE ROTHSCHILD	*129-862-923*1017
	CHÂTEAU LATOUR	*138-902-923
	CHÂTEAU LEOVILLE BARTON.....	596
	CHÂTEAU MARGAUX.....	271-923
	CHÂTEAU MOUTON ROTHSCHILD	905-923
	CHÂTEAU PAVIE	*1325
	CHÂTEAU SOCIANDO MALLET	694
	GRAND MARQUIS	604
	PAVILLON ROUGE DU CHÂTEAU MARGAUX	1122
	PETRUS	295-923-*940
2000	CARRE D'AS DUCLOT	1000
	CHÂTEAU ANGELUS	36
	CHÂTEAU BAHANS HAUT-BRION.....	554
	CHÂTEAU BEAU SEJOUR BECOT	38
	CHÂTEAU BRILLETTE	601
	CHÂTEAU CANTENAC BROWN	39
	CHÂTEAU CARBONNIEUX.....	1128
	CHÂTEAU CITRAN	600
	CHÂTEAU COS D'ESTOURNEL	40-954
	CHÂTEAU DAUZAC	1125
	CHÂTEAU DU TERTRE	1119

2000	CHÂTEAU DUCRU BEAUCAILLOU	41
	CHÂTEAU FIGEAC	42-637
	CHÂTEAU FONTENIL.....	462
	CHÂTEAU GISCOURS	955
	CHÂTEAU GRAND-PUY-LACOSTE	43
	CHÂTEAU GRUAUD LAROSE.....	957
	CHÂTEAU HAUT-BRION*116 à *121-237-857-858-*927-1000	
	CHÂTEAU HOSANNA	1502
	CHÂTEAU JEAN DE GUE PRESTIGE	580
	CHÂTEAU LA COUSPAUDE.....	579
	CHÂTEAU LA FLEUR DE BOUARD.....	463
	CHÂTEAU LA LAGUNE	556-999
	CHÂTEAU LA MISSION HAUT-BRION	247
	CHÂTEAU LABEGORCE	464
	CHÂTEAU LAFITE ROTHSCHILD	*130
	CHÂTEAU LARRIVET HAUT-BRION	465
	CHÂTEAU LASCOMBES.....	45
	CHÂTEAU LATOUR	*139-254-865-866-1000
	CHÂTEAU LEOVILLE POYFERRE	264
	CHÂTEAU LYNCH BAGES	46
	CHÂTEAU MARGAUX.....	47-*147-272-874-1000
	CHÂTEAU MONTROSE.....	218
	CHÂTEAU MOUTON ROTHSCHILD	876-*1324
	CHÂTEAU PALMER	51
	CHÂTEAU PETIT VILLAGE	52
	CHÂTEAU PHELAN SEGUR.....	626
	CHÂTEAU PICHON LONGUEVILLE BARON	555
	CHÂTEAU PRIEURE LICHINE.....	964
	CHÂTEAU TAFFARD DE BLAIGNAN	662
	CLOS DU MARQUIS	637
	LA CHAPELLE DE LA MISSION HAUT-BRION.....	306
	LE PLUS DE LA FLEUR DE BOUARD	466
	LE PRELAT DE PAPE CLEMENT	602
	LES FORTS DE LATOUR	849
	PETRUS	*156-296-884-885-*941-1000
	TERTRE ROTEOEUF.....	*173-*174-*1329
2001	CAISSE COLLECTION DUCLOT	924
	CHÂTEAU AUSONE.....	*102-924
	CHÂTEAU BRILLETTE	601
	CHÂTEAU CARBONNIEUX.....	606
	CHÂTEAU CHARMAIL	461
	CHÂTEAU CHEVAL BLANC	*106-924
	CHÂTEAU CITRAN	600

2001	CHÂTEAU DAUZAC	1118	2003	CHÂTEAU FINEGRAVE	599	2005	LA CHAPELLE DE LA MISSION HAUT-BRION.....	292
	CHÂTEAU DE FRANCS	602		CHÂTEAU HAUT-BRION	238-928-1314		LA DAME DE MONTROSE.....	609
	CHÂTEAU DUCRU BEAUCAILLOU.....	629		CHÂTEAU LAFITE ROTHSCHILD	864		PAULLAC DE LATOUR	293
	CHÂTEAU FINEGRAVE	599		CHÂTEAU LATOUR	*142		PETRUS	*158-159-298-943
	CHÂTEAU HAUT-BRION	*122-123-909-924		CHÂTEAU LEOVILLE BARTON.....	959		TERTRE ROTEBOEUF.....	*1330-1331
	CHÂTEAU HAUT-MARBUZET	637		CHÂTEAU MONTROSE.....	*1321 à *1323	2006	CARRUADES DE LAFITE	*1310
	CHÂTEAU LA MISSION HAUT-BRION	*126-127-924		CHÂTEAU PHELAN SEGUR	608		CHÂTEAU BRANAIRE DUCRU	1138
	CHÂTEAU LA ROSE FIGEAC	698		CHÂTEAU PICHON COMTESSE LALANDE	962		CHÂTEAU BRANE CANTENAC	670
	CHÂTEAU LAFITE ROTHSCHILD	*131-924		CHÂTEAU PONTET CANET	963		CHÂTEAU CHEVAL BLANC	227-228
	CHÂTEAU LAFLEUR	252		CLOS L'EGLISE	525		CHÂTEAU CLINET	519
	CHÂTEAU LATOUR	*140-867-903-924		PETRUS	297		CHÂTEAU COS D'ESTOURNEL	55
	CHÂTEAU LES ORMES DE PEZ.....	601	2004	CHÂTEAU CHEVAL BLANC	*109-110		CHÂTEAU DUCRU BEAUCAILLOU	232
	CHÂTEAU LESPARRE	602		CHÂTEAU CROIZET-BAGES.....	482		CHÂTEAU FINEGRAVE	598
	CHÂTEAU MARGAUX.....	924		CHÂTEAU FINEGRAVE	598		CHÂTEAU GRAND-PUY-LACOSTE	1140
	CHÂTEAU MAUCAILLOU	604		CHÂTEAU GRUAUD LAROSE.....	695		CHÂTEAU HAUT-BRION	239-240-931
	CHÂTEAU MOUTON ROTHSCHILD	*149-906-924		CHÂTEAU HAUT-BRION	*124-125-910-929		CHÂTEAU LA CONSEILLANTE	860
	CHÂTEAU PAPE CLEMENT	76		CHÂTEAU LAFITE ROTHSCHILD	*132-133-980		CHÂTEAU LA MISSION HAUT-BRION	248
	CHÂTEAU SAINT-PIERRE	482		CHÂTEAU LATOUR	*143-144		CHÂTEAU LAGRAVE-CADIS	662
	CHÂTEAU SOCIANDO MALLET	1129		CHÂTEAU LEOVILLE LAS CASES	*145-146		CHÂTEAU LATOUR	255
	L'HERITAGE DE CHASSE SPLEEN	601		CHÂTEAU MARGAUX.....	913-1320		CHÂTEAU LEOVILLE LAS CASES	259-260
	PAVILLON ROUGE DU CHÂTEAU MARGAUX	1127		CHÂTEAU MOUTON ROTHSCHILD	*152-908		CHÂTEAU MAGDELAINE	270
	PETRUS	924		PETRUS	*157-886		CHÂTEAU MONTROSE.....	1141
2002	CHÂTEAU AUSONE	*103-104		TERTRE ROTEBOEUF	*175 à *177		CHÂTEAU MOUTON ROTHSCHILD	275-936
	CHÂTEAU BEYCHEVELLE.....	481	2005	CHÂTEAU CHASSE SPLEEN	222		CHÂTEAU PALMER	1142
	CHÂTEAU CARBONNIEUX	698		CHÂTEAU COS D'ESTOURNEL	856		CHÂTEAU PAVIE DECESSE.....	1143-144
	CHÂTEAU GRUAUD LAROSE.....	481-693		CHÂTEAU CROIZET-BAGES.....	477		CHÂTEAU PICHON COMTESSE LALANDE ...	280-1145-1146
	CHÂTEAU LAFITE ROTHSCHILD	863-916		CHÂTEAU D'ANGLUDET.....	1139		CHÂTEAU PONTET CANET	281
	CHÂTEAU LAFLEUR	*1318		CHÂTEAU GISCOURS.....	956		PETRUS	*160-161-299-944
	CHÂTEAU LATOUR	*141-904		CHÂTEAU GRAND-PUY-LACOSTE	489	2007	CARRUADES DE LAFITE	*1310
	CHÂTEAU LEOVILLE POYFERRE	481		CHÂTEAU GRUAUD LAROSE	958		CHÂTEAU CHEVAL BLANC	229
	CHÂTEAU LYNCH BAGES	548		CHÂTEAU HAUT-BAGES LIBERAL	235		CHÂTEAU DUCRU BEAUCAILLOU	233
	CHÂTEAU MARGAUX.....	912		CHÂTEAU HAUT-BRION	215-930		CHÂTEAU HAUT-BRION	241-932
	CHÂTEAU MOUTON ROTHSCHILD	*150-151-907		CHÂTEAU HAUT-MARBUZET	*1315		CHÂTEAU LA FLEUR PETRUS	244-1317
	CHÂTEAU PAVIE	629		CHÂTEAU LEOVILLE BARTON.....	547		CHÂTEAU LA GRACE DIEU LES MENUTS	609
	CHÂTEAU PICHON LONGUEVILLE BARON.....	480		CHÂTEAU LEOVILLE LAS CASES	217		CHÂTEAU LA MISSION HAUT-BRION	249
	CHÂTEAU TALBOT	481		CHÂTEAU MOUTON ROTHSCHILD	71-219-877		CHÂTEAU LAFITE ROTHSCHILD	251
	PETRUS	*942		CHÂTEAU PALMER	437		CHÂTEAU LATOUR	256-257
2003	CHÂTEAU BRONDELLE	605		CHÂTEAU POUJEAUX	284		CHÂTEAU LATOUR A POMEROL	258
	CHÂTEAU CALON SEGUR	53-54		CHÂTEAU SOCIANDO MALLET	285		CHÂTEAU LEOVILLE LAS CASES	261
	CHÂTEAU CHEVAL BLANC	*107-108-226-914		CHÂTEAU TALBOT.....	286-979		CHÂTEAU LEOVILLE POYFERRE	265
	CHÂTEAU CITRAN	601		CHÂTEAU TROPLONG MONDOT	*1327		CHÂTEAU L'EVANGILE	267
	CHÂTEAU CLERC MILON.....	480		CLOS DU MARQUIS	290		CHÂTEAU LYNCH BAGES	269-480
	CHÂTEAU CROIZET-BAGES.....	482		CROIX DE BEAUCAILLOU.....	291		CHÂTEAU MOUTON ROTHSCHILD	276-878

2007	CHÂTEAU PONTET CANET	282
	CHÂTEAU SAINT-PIERRE	482
	PAUILLAC BARON NATHANIEL	658
	PETRUS	*162 à *165-300-301-*945-*946
	VIEUX CHÂTEAU CERTAN	305
2008	CHÂTEAU ANGELUS	*100
	CHÂTEAU BEAUREGARD	609
	CHÂTEAU CHEVAL BLANC	230-*925-926
	CHÂTEAU HAUT-BRION	242-*933
	CHÂTEAU LA CONSEILLANTE	861
	CHÂTEAU LA FLEUR PETRUS	245
	CHÂTEAU LA MISSION HAUT-BRION	250
	CHÂTEAU LAFITE ROTHSCHILD	*134
	CHÂTEAU LEOVILLE BARTON	871
	CHÂTEAU LEOVILLE LAS CASES	262
	CHÂTEAU LEOVILLE POYFERRE	266
	CHÂTEAU L'EVANGILE	268
	CHÂTEAU LYNCH BAGES	871
	CHÂTEAU MARGAUX.....	273-*935
	CHÂTEAU MOUTON ROTHSCHILD	277
	CHÂTEAU PALMER	278-279
	CHÂTEAU PONTET CANET	283
2008	CHÂTEAU PUTOT	667
	CHÂTEAU TROPLONG MONDOT	287
	CHÂTEAU TROTANOY.....	*153-*154-289
	PETRUS	*166-*167-302-*947
2009	CARRUADES DE LAFITE	*1310
	CHÂTEAU ANGELUS	221
	CHÂTEAU CHASSE SPLEEN	223
	CHÂTEAU CLOS FOURTET	231
	CHÂTEAU GISCOURS	234
	CHÂTEAU HAUT-BRION	*934
	CHÂTEAU HOSANNA	243
	CHÂTEAU LA MISSION HAUT-BRION	72
	CHÂTEAU LA TOUR CARNET	623
	CHÂTEAU LEOVILLE LAS CASES	263
	CHÂTEAU MARGAUX.....	274
	CHÂTEAU MOUTON ROTHSCHILD	*937
	CHÂTEAU PAVIE	*1027
	CHÂTEAU PONTET CANET	*1326
	CHÂTEAU TROPLONG MONDOT	73-75-288
	PAUILLAC BARON NATHANIEL	667
	PETRUS	*168-*169-303

2010	CHÂTEAU BEYCHEVELLE	855
	CHÂTEAU HAUT-MARBUZET	859
	PAUILLAC BARON NATHANIEL	658
	PETRUS	*170-304
2011	CHÂTEAU LEOVILLE POYFERRE	*986
	PETRUS	*171-*172
2012	CHÂTEAU ANGELUS	517
	CHÂTEAU AUSONE	518
	CHÂTEAU LA CONSEILLANTE	*1316
	CHÂTEAU LEOVILLE BARTON.....	868
	CHÂTEAU LEOVILLE POYFERRE	870
	CHÂTEAU LYNCH BAGES	838
	CHÂTEAU MOUTON ROTHSCHILD	524
	CHÂTEAU RAUZAN SEGLA	879
2013	CARRUADES DE LAFITE	79-80-*1311
	CHÂTEAU LEOVILLE BARTON.....	869
	CHÂTEAU MONTROSE.....	875
	PETRUS	*1328
?	CHÂTEAU DESMIRAIL	832

BOURGOGNES BLANCS

1964	MEURSAULT LES CHARMES Jacques Parent.....	*1097
	MOREY-SAINT-DENIS MONTS LUISANTS Ponsot.....	*1097
1970	MONTRACHET Nicolas	834
1971	CRIOTS-BATARD-MONTRACHET Nicolas	834
1977	MONTRACHET André Colin	*1095
1978	BIENVENUES-BATARD-MONTRACHET Paul Pernot.....	*1097
	CHEVALIER-MONTRACHET Michel Niellon	*1097
1979	BATARD-MONTRACHET Gabriel Jouard	*1097
	MONTRACHET Baron Thénard	*1095
1986	PULIGNY-MONTRACHET LES FOLATIERES Bouchard Père & Fils.....	683
1988	BATARD-MONTRACHET Gabriel Jouard	*1096
	MONTRACHET Bouchard Aîné.....	*1095
1989	CHABLIS LES PREUSES Règnard	681
1990	CHABLIS LES PREUSES Règnard	681
1991	BATARD-MONTRACHET Gabriel Jouard	*1093-*1096
1992	CHABLIS MONTEE DE TONNERRE Règnard.....	672
1993	CORTON-CHARLEMAGNE Louis Latour	*1095
1994	CRIOTS-BATARD-MONTRACHET Louis Latour.....	*1094

1996	CHEVALIER-MONTRACHET Domaine Leflaive.....	22
	CORTON-VERGENNES Chanson.....	653
	MEURSAULT Joseph Drouhin.....	*1096
1997	CHABLIS MONT DE MILIEU Billaud-Simon.....	651
1998	MONTRACHET MARQUIS DE LAGUICHE Joseph Drouhin	*193
	PULIGNY-MONTRACHET LES FOLATIERES Jean Chartron	653
1999	MACON VILLAGES CUVÉE LEVROUTÉE Domaine de la Bongran.....	*1479
	MONTRACHET MARQUIS DE LAGUICHE Joseph Drouhin	*194
	PULIGNY-MONTRACHET LES FOLATIERES Domaine d'Auvenay.....	70
2000	BATARD-MONTRACHET Domaine Leflaive.....	*1481
	BEAUNE CLOS DES MOUCHES Joseph Drouhin	688
	BIENVENUES-BATARD-MONTRACHET Domaine Leflaive.....	*1488
	CHASSAGNE-MONTRACHET MARQUIS DE LAGUICHE Joseph Drouhin	690
	CHEVALIER-MONTRACHET Domaine Leflaive.....	*1482
2000	MEURSAULT LES TESSONS CLOS DE MON PLAISIR Roulot	*1492
	MEURSAULT-BOUCHERES Roulot	*1492
	MEURSAULT-PERRIERES Coche-Dury	81
	MONTRACHET MARQUIS DE LAGUICHE Joseph Drouhin	*195
	PULIGNY-MONTRACHET LES COMBETTES Domaine Leflaive.....	*977-*1488
	PULIGNY-MONTRACHET LES FOLATIERES Joseph Drouhin	692
2001	BATARD-MONTRACHET Olivier Leflaive	532
	BEAUNE CLOS DES MOUCHES Joseph Drouhin	689
	CHASSAGNE-MONTRACHET MARQUIS DE LAGUICHE Joseph Drouhin	691
	MEURSAULT Comtes Lafon.....	*1478
	MEURSAULT-PERRIERES Albert Grivault	651
	MEURSAULT-PERRIERES Michel Bouzereau.....	*1497
	MONTRACHET Olivier Leflaive	533
	MONTRACHET MARQUIS DE LAGUICHE Joseph Drouhin	*196
2002	CORTON-CHARLEMAGNE P.Y Masson.....	*800-*814
	MEURSAULT LES LUCHETS Roulot	24

2002	MEURSAULT LES TESSONS CLOS DE MON PLAISIR		2012	MEURSAULT-GENEVRIERES Coche-Dury	202
	Roulot	24		MEURSAULT-PERRIERES Coche-Dury	200
	MEURSAULT-PERRIERES Roulot	24		PULIGNY-MONTRACHET CLAVOILLON	
	MEURSAULT-PERRIERES Bouchard Père & Fils.....	651		Domaine Leflaive.....	*1489
	MONTRACHET MARQUIS DE LAGUICHE		2013	BATARD-MONTRACHET Domaine Leflaive.....	*1486
	Joseph Drouhin	*197		BOURGOGNE ALIGOTE Coche-Dury.....	204
2003	BATARD-MONTRACHET Pierre Morey.....	*1499		BOURGOGNE CHARDONNAY Coche-Dury	204
	CHABLIS LES CLOS William Fèvre	651		CHEVALIER-MONTRACHET Domaine Leflaive.....	*1484
	CHASSAGNE-MONTRACHET MORGEOT			CORTON-CHARLEMAGNE Simon Bize.....	1231-1232
	Gagnard-Delagrance	971		MEURSAULT Coche-Dury.....	203-445
	MEURSAULT Comtes Lafon	*1478		MEURSAULT LES CHEVALIERES Coche-Dury	205
	MEURSAULT LES LUCHETS Roulot	*1490		MEURSAULT-GENEVRIERES Coche-Dury	202
	MEURSAULT-PERRIERES Michel Bouzereau.....	*1496		MEURSAULT-PERRIERES Coche-Dury	201
2004	BATARD-MONTRACHET Domaine Leflaive.....	*1480		PULIGNY-MONTRACHET LES ENSEIGNERES	
	BATARD-MONTRACHET Ramonet	358		Coche-Dury	205
	BATARD-MONTRACHET PY Colin-Morey.....	359	2014	CORTON-CHARLEMAGNE Simon Bize.....	1233 à 1236
	BATARD-MONTRACHET Domaine Leflaive	*192		MEURSAULT-CHARMES DESSUS Michel Bouzereau....	*1495
	BIENVENUES-BATARD-MONTRACHET				
	Domaine Leflaive	*1485			
	BIENVENUES-BATARD-MONTRACHET Ramonet.....	361			
	CHEVALIER-MONTRACHET Domaine Leflaive.....	*977-1485			
	CORTON-CHARLEMAGNE Michel Juillot.....	994			
2004	MEURSAULT CLOS DE LA BARRE Comtes Lafon	*1474			
	MEURSAULT-CHARMES Comtes Lafon	*1475			
	MEURSAULT-PERRIERES Michel Bouzereau.....	*1497			
	MONTRACHET PY Colin-Morey	366			
	MONTRACHET Bouchard Père & Fils	1514			
2005	MEURSAULT Comtes Lafon.....	*1477			
	PULIGNY-MONTRACHET Joseph Drouhin.....	684 à 687			
	PULIGNY-MONTRACHET LES PUCELLES				
	Domaine Leflaive.....	23			
2006	BATARD-MONTRACHET PY Colin-Morey.....	360			
	BIENVENUES-BATARD-MONTRACHET				
	Domaine Leflaive	*1487			
	CHABLIS VAUDESIR Christian Moreau	651			
	CHEVALIER-MONTRACHET PY Colin-Morey.....	362			
	CHEVALIER-MONTRACHET Domaine Leflaive.....	*1482			
	CORTON-CHARLEMAGNE PY Colin-Morey.....	363			
	MEURSAULT CLOS DE LA BARRE Comtes Lafon	*1477			
	MEURSAULT-CHARMES Roulot	*1491			
	MEURSAULT-PERRIERES Comtes Lafon	*1476			
	MONTHELIE LES CHAMPS FULLIOT Roulot.....	*1492			
	MONTRACHET Comtes Lafon.....	367 à 369			
2006	MONTRACHET Moret-Nominé	370			
	PULIGNY-MONTRACHET LES PUCELLES				
	Domaine Leflaive.....	23			
2007	BATARD-MONTRACHET Bouchard Père & Fils.....	*1473			
	BATARD-MONTRACHET Domaine Leflaive.....	*1486			
	BIENVENUES-BATARD-MONTRACHET				
	Domaine Leflaive.....	*1487			
	CHEVALIER-MONTRACHET Domaine Leflaive.....	*1482			
	CHEVALIER-MONTRACHET Michel Niellon	*1498			
	CORTON-CHARLEMAGNE Michel Juillot.....	995			
	CORTON-CHARLEMAGNE Simon Bize.....	1223-1224			
	MEURSAULT LES PERRIERES Leroy S.A.....	*1493			
	MEURSAULT-CHEVALIERES Henri Germain.....	*977			
	MONTRACHET Moret-Nominé	371			
	PULIGNY-MONTRACHET LES PUCELLES				
	Domaine Leflaive.....	23			
2008	BATARD-MONTRACHET Domaine Leflaive.....	*1481			
	BATARD-MONTRACHET Bouchard Père & Fils.....	970			
	CHEVALIER-MONTRACHET Domaine Leflaive.....	*1481			
	MONTRACHET Moret-Nominé	372			
	MONTRACHET Bouchard Père & Fils	970			
	PULIGNY-MONTRACHET CHAMP CANET Leroy S.A.....	*1494			
2009	BEAUNE CLOS DES MOUCHES Joseph Drouhin	1126			
	BIENVENUES-BATARD-MONTRACHET				
	Domaine Leflaive.....	*1487			
	MEURSAULT-CHARMES Roulot	364			
	MEURSAULT-GENEVRIERES Coche-Dury	202			
	MEURSAULT-PERRIERES Coche-Dury	199			
	MEURSAULT-PERRIERES Roulot	365			
2010	BOURGOGNE ALIGOTE SOUS CHATELET				
	Domaine d'Auvenay	21			
	CHEVALIER-MONTRACHET Domaine Leflaive.....	*1483			
	MEURSAULT CLOS DE LA BARRE Comtes Lafon	652			
2011	CORTON-CHARLEMAGNE Simon Bize.....	1225 à 1228			
	MEURSAULT CLOS DE LA BARRE Comtes Lafon	652			
	MEURSAULT-CHARMES Comtes Lafon	652			
	MEURSAULT-CHARMES Château de Meursault.....	654			
	MEURSAULT-PERRIERES Château de Meursault.....	651			
	MONTRACHET Bouchard Père & Fils	969			
2012	BOURGOGNE ALIGOTE Coche-Dury.....	204			
	BOURGOGNE CHARDONNAY Coche-Dury	204			
	CORTON-CHARLEMAGNE Simon Bize.....	1229-1230			
	MEURSAULT Coche-Dury.....	203-444			

BOURGOGNES ROUGES

1935	ROMANEE-CONTI	97 à 99
1949	CHAMBERTIN Perret.....	*798
	CLOS DE VOUGEOT Château de la Tour.....	*798
1955	CLOS DE VOUGEOT Louis Latour	585
	CORTON Perret	*798
	CORTON Louis Grivot.....	*1081
1957	VOLNAY Perret	*798
1959	GEVREY-CHAMBERTIN CLOS SAINT-JACQUES	
	Clair-Daü.....	*780
	VOSNE-ROMANEE-MALCONSORTS Lamarche	*788
1961	MUSIGNY V.V Comte de Vogüé.....	835
1963	NUITS-SAINT-GEORGES Lionel Bruck	*797
1964	POMMARD Henri Darvot	*797-799
	POMMARD LES EPENOTS Parent.....	*1083
1966	CLOS DE VOUGEOT Charles Noellat.....	*777
	MUSIGNY V.V Comte de Vogüé.....	835
	POMMARD LES EPENOTS Parent.....	*1083
1967	ALOXE-CORTON Michel de Seignaud	*797
	ROMANEE-SAINT-VIVANT Marey-Monge	*789
	VOSNE-ROMANEE Michel de Seignaud.....	*797
1969	BEAUNE DES HOSPICES CUVÉE NICOLAS	
	ROLIN Nicolas.....	834
	CHAMBOLLE-MUSIGNY Henri de l'Euthe	*797

1969 POMMARD LES EPENOTS Parent *1083
 ROMANEE-SAINT-VIVANT Charles Noellat..... *800

1970 BONNES-MARES Comte de Vogüé834
 MUSIGNY V.V Comte de Vogüé.....835

1973 POMMARD Château de Pommard.....1189
 VOSNE-ROMANEE Gros F & S*797

1974 VOSNE-ROMANEE Lamarche*802

1975 LA TÂCHE Domaine de la Romanée-Conti*783
 RICHEBOURG Charles Gruber*1084
 VOSNE-ROMANEE Charles Noellat.....*1087

1976 BONNES-MARES Comte de Vogüé*781
 CHAMBERTIN V.V Trapet569
 CLOS DE VOUGEOT Georges Mugneret.....*1075
 CLOS DE VOUGEOT Charles Noellat.....*778
 RICHEBOURG Charles Noellat*1067
 ROMANEE-SAINT-VIVANT Charles Noellat.....*779-*1068
 VOSNE-ROMANEE Lamarche*802
 VOSNE-ROMANEE LA GRANDE RUE Lamarche..*802-*1087

1977 NUITS-CAILLES Morin P. & F.1188
 VOLNAY-CHAMPANS Bouchard Père & Fils.....1188

1978 CORTON CLOS DU ROI Louis Petitjean.....1189
 CORTON CLOS DU ROI Dubreuil-Fontaine*797
 ROMANEE-SAINT-VIVANT Charles Noellat.....*801

1979 GEVREY-CHAMBERTIN LAVAUX SAINT-JACQUES
 Vachet-Rousseau*727
 LATRICIERES-CHAMBERTIN Camus*1081

1980 MERCUREY DOMAINE DE LA CROIX JACQUELET
 Faiveley*802
 POMMARD Georges Brochot638
 VOSNE-ROMANEE René Mugneret.....1173

1981 GRANDS-ECHEZEUX Domaine de la Romanée-Conti...*782
 MEURSAULT LES FORGES Prieur-Brunet639

1982 RICHEBOURG Gros F & S.....*1085
 ROMANEE-CONTI.....*1074

1983 CLOS DE VOUGEOT Masy-Perrier*1084
 GEVREY-CHAMBERTIN Victor Bérard.....641
 GEVREY-CHAMBERTIN B. Heresztyn1172-1173
 MERCUREY CLOS DU ROI Chanzy492

1984 ROMANEE-SAINT-VIVANT
 Domaine de la Romanée-Conti.....*1072

1985 BEAUNE CLOS DE L'ECU Jaboulet-Vercherre*1077
 MOULIN A VENT Bouchard Père & Fils679

1986 COTE DE BEAUNE VILLAGES Louis Latour674

1989 BONNES-MARES Georges Roumier*1076
 GRANDS-ECHEZEUX Domaine de la Romanée-Conti. *1070
 LA ROMANEE Bouchard Père & Fils531
 MAZIS-CHAMBERTIN Harmand-Geoffroy.....*1082
 RICHEBOURG Domaine de la Romanée-Conti.....894-*1071
 ROMANEE-CONTI*785
 ROMANEE-SAINT-VIVANT
 Domaine de la Romanée-Conti.....*784-*1073

1990 CORTON DES HOSPICES CUVÉE DOCTEUR PESTE R.P
 des Hospices.....*799

1991 CLOS SAINT-DENIS Michel Magnien*1084
 CORTON DES HOSPICES DE BEAUNE CUVÉE
 DOCTEUR PESTE Jehan Emonin de Vergy.....*1080
 GEVREY-CHAMBERTIN Trapet.....*799

1992 CLOS DE LA ROCHE Michel Magnien*1080
 LATRICIERES-CHAMBERTIN Faiveley63
 MAZIS-CHAMBERTIN Harmand-Geoffroy.....*1082
 RICHEBOURG Gros F & S.....*1086

1993 CHAMBERTIN Rebourseau.....*1079

1994 CHARMES-CHAMBERTIN Rebourseau.....*1082
 POMMARD-EPENOTS Couvent des Cordeliers.....1173
 RICHEBOURG Gros F & S.....*1086

1995 CHAMBERTIN Bertagna62
 MAZY-CHAMBERTIN Rebourseau*1078

1996 CHAMBERTIN Rebourseau.....*1079
 CHAMBOLLE-MUSIGNY AUX ECHANGES
 Bouchard Père & Fils.....650
 CHASSAGNE-MONTRACHET Bouchard Père & Fils660
 CLOS DE VOUGEOT Rebourseau*1079
 ECHEZEUX Domaine de la Romanée-Conti.....324
 GEVREY-CHAMBERTIN OSTREA Trapet*975
 LA TÂCHE Domaine de la Romanée-Conti*190*-191
 POMMARD CHARMOTS Gabriel Billard.....653

1997 CHAMBERTIN Rebourseau.....*1079
 CHAMBERTIN Trapet*1403
 GEVREY-CHAMBERTIN LES CAZETIERS
 Bouchard Père & Fils.....647
 MOREY-SAINT-DENIS CLOS DE LA BIDAUDE
 Robert Gibourg*1080

1998 CHARMES-CHAMBERTIN Charles Antonin.....*804
 LA ROMANEE Bouchard Père & Fils1514
 NUITS-SAINT-GEORGES LES PRULIERS
 Lucien Boillot.....570 à 573

1999 GEVREY-CHAMBERTIN LAVAUX SAINT-JACQUES
 Harmand-Geoffroy647
 GEVREY-CHAMBERTIN LES CAZETIERS
 Bouchard Père & Fils.....647
 NUITS-SAINT-GEORGES Domaine des Perdrix650
 NUITS-SAINT-GEORGES LES HAUTS PRULIERS
 Daniel Rion650
 VOLNAY «EN CHAMPANS» Montheilie-Douhairet648
 VOLNAY CLOS DES CHENES Bouchard Père & Fils648

2000 CHAMBERTIN-CLOS DE BEZE Armand Rousseau*1066
 CHARMES-CHAMBERTIN Dominique Laurent.....316-353
 CORTON LES POUGETS Charles Antonin.....*808
 ECHEZEUX Jean Grivot.....325-350
 MAZIS-CHAMBERTIN Bertrand de la Ronseray.....*809
 MAZOYERES-CHAMBERTIN Charles Antonin.....*810-*811
 NUITS-SAINT-GEORGES AUX BRULEES Méo-Camuzet *1421
 NUITS-SAINT-GEORGES LES BOUDOTS Jean Grivot335
 POMMARD DES HOSPICES CUVÉE BILLARDET
 Charles Antonin.....*813
 RICHEBOURG Gros F & S.....*1086

2001 ASSORTIMENT Domaine de la Romanée-Conti95
 CHAMBERTIN Trapet*1404
 ECHEZEUX Domaine de la Romanée-Conti.....95
 GEVREY-CHAMBERTIN «CŒUR DE ROY» Dugat-Py.....*1422
 GRANDS-ECHEZEUX Domaine de la Romanée-Conti.....95
 LA TÂCHE Domaine de la Romanée-Conti95
 NUITS-SAINT-GEORGES CLOS DES CORVEES
 Prieuré-Roch89-90
 NUITS-SAINT-GEORGES LES BOUDOTS Jean Grivot352
 POMMARD CLOS DES EPENEAUX Comte Armand.....*1387
 POMMARD LES RUGIENS Domaine de Montille*1393
 RICHEBOURG Domaine de la Romanée-Conti95
 ROMANEE-CONTI95
 ROMANEE-SAINT-VIVANT Domaine de la Romanée-Conti ..95
 VOLNAY SANTENOTS-DU-MILIEU Comtes Lafon*1422

2002 ALOXE-CORTON CLOS DU CHAPITRE Follin-Arbelet648
 ASSORTIMENT Domaine de la Romanée-Conti.....96
 CHAMBERTIN Trapet*1403
 CHAMBOLLE-MUSIGNY LES CRAS Georges Roumier.....312
 CLOS DES LAMBRAYS Domaine des Lambrays*1394
 ECHEZEUX Domaine de la Romanée-Conti.....96
 GEVREY-CHAMBERTIN «CŒUR DE ROY» Dugat-Py.....*1415
 GRANDS-ECHEZEUX Domaine de la Romanée-Conti.....96

2002	LA TÂCHE Domaine de la Romanée-Conti	96	2005	ECHÉZEAUX Robert Arnoux	327	2006	VOSNE-ROMANÉE CUVÉE DUVAULT-BLOCHET
	LATRICIÈRES-CHAMBERTIN Simon Bize.....	1220-1221		GEVREY-CHAMBERTIN V.V Sylvie Esmonin.....	63		Domaine de la Romanée-Conti
	LE CORTON Bouchard Père & Fils.....	1131		LA ROMANÉE Bouchard Père & Fils	443	 *1392
	RICHEBOURG Domaine de la Romanée-Conti	96		NUITS-SAINT-GEORGES AUX BOUDOTS Méo-Camuzet *1420			VOSNE-ROMANÉE LES BEAUX MONTS Jean Grivot.....
	ROMANÉE-CONTI.....	96		NUITS-SAINT-GEORGES CLOS DES CORVÉES		 354
	ROMANÉE-SAINT-VIVANT Domaine de la Romanée-Conti ..	96		Prieuré-Roch	1195	2007	BONNES-MARES Georges Roumier
	SAVIGNY-LES-BEAUNE AUX VERGELESSES			NUITS-SAINT-GEORGES LES BOUDOTS Jean Grivot	336	 308
	Simon Bize	1222		NUITS-SAINT-GEORGES LES PROCES Robert Arnoux.....	337		CHAMBERTIN Dugat-Py.....
	VOLNAY François Buffet.....	478		NUITS-SAINT-GEORGES LES SAINT-GEORGES		 1238
2003	CLOS DE VOUGEOT P.Y Masson	*793-796		Thibault Liger-Belair	338		CHAMBOLLE-MUSIGNY LES AMOUREUSES
	CLOS DES LAMBRAYS Domaine des Lambrays	*1394		POMMARD-RUGIENS Ballot-Millot.....	653		Georges Roumier
	GEVREY-CHAMBERTIN LAVAUX SAINT-JACQUES			POMMARD-RUGIENS P.Y Masson	*794-795	 310-311
	Armand Rousseau	*1421		RICHEBOURG Thibault Liger-Belair	341-342		CHAMBOLLE-MUSIGNY LES CRAS Georges Roumier.....
	NUITS-SAINT-GEORGES CLOS DES CORVÉES			RICHEBOURG Jean Grivot.....	344	 313
	Prieuré-Roch	87-88		SAVIGNY-LES-BEAUNE Leroy S.A	*1419		CHAPELLE-CHAMBERTIN Trapet
	NUITS-SAINT-GEORGES LES HAUTS-POIRETS			VOLNAY CAILLERETS ANCIENNE CUVÉE CARNOT		 314-315
	Jayer-Gilles	*1418		Bouchard Père & Fils.....	648		CLOS DE LA ROCHE V.V Ponsot
	NUITS-SAINT-GEORGES PREMIER CRU V.V			VOLNAY TAILLEPIEDS Ballot-Millot.....	648	 17
	Prieuré-Roch	86-92		VOSNE-ROMANÉE Régis Forey.....	650		CLOS DE TART Mommessin.....
	VOLNAY CARELLES DESSOUS François Buffet.....	478		VOSNE-ROMANÉE AUX BRULEES Jean Grivot.....	347	 844
2004	CHARMES-CHAMBERTIN Geantet-Pansiot	*1416	2005	VOSNE-ROMANÉE BOSSIERES Jean Grivot.....	348-356		CLOS DE VOUGEOT Jacques Prieur
	CLOS DE VOUGEOT Thibault Liger-Belair	317-318		VOSNE-ROMANÉE LES BEAUX MONTS Jean Grivot.....	356	 848
	CLOS DES LAMBRAYS Domaine des Lambrays	*1395		VOSNE-ROMANÉE LES CHAMPS PERDRIX Bruno Clair... 650			CORTON CLOS DU ROI Escoffier.....
	NUITS-SAINT-GEORGES CLOS DES CORVÉES			VOSNE-ROMANÉE LES CHAUMES Robert Arnoux	349	 *786-787-796
	Prieuré-Roch	1194	2006	ALOXE-CORTON LA TOPPE AU VERT			GEVREY-CHAMBERTIN Claude Dugat.....
	NUITS-SAINT-GEORGES LES HAUTS-POIRETS			Thibault Liger-Belair	357	 329
	Jayer-Gilles	*1418-1421		CHAMBERTIN Trapet	*1404		GEVREY-CHAMBERTIN PETITE CHAPELLE
	NUITS-SAINT-GEORGES PREMIER CRU Prieuré-Roch.....	91		CLOS DE LA ROCHE Armand Rousseau	*188-189		Trapet
	PERNAND-VERGELESSES CLOS DE LA CROIX DE PIERRE			CLOS DE VOUGEOT Jean Grivot	355	 *1407-1408
	Louis Jadot	479		CLOS DES LAMBRAYS Domaine des Lambrays	*1396		LATRICIÈRES-CHAMBERTIN Trapet.....
	POMMARD CLOS DES EPENEAUX Comte Armand.....	*1388		CORTON Thibault Liger-Belair	357	 *1410
	POMMARD CLOS MICOT François Buffet.....	478		CORTON HAUTES MOUROTTEES Reine Pédauque.....	478		MUSIGNY Georges Roumier.....
	RICHEBOURG Thibault Liger-Belair	339-340		ECHÉZEAUX Robert Arnoux	328	 334
	VOLNAY SANTENOTS-DU-MILIEU Comtes Lafon	*1389		ECHÉZEAUX Jean Grivot.....	355		NUITS «1» Prieuré-Roch.....
2005	CHAMBERTIN Trapet	*1414		NUITS «1» Prieuré-Roch.....	1214	2007	NUITS SAINT-GEORGES CLOS DE LA MARECHALE J.F
	CHAMBOLLE-MUSIGNY LA COMBE D'ORVEAUX			NUITS PREMIER CRU Prieuré-Roch.....	1216-1217		Mugnier
	Jean Grivot.....	309		NUITS-SAINT-GEORGES LE CLOS DES CORVÉES		 *1422
	CHARMES-CHAMBERTIN Geantet-Pansiot	*1414		Prieuré-Roch	86-1196		NUITS-SAINT-GEORGES LE CLOS DES CORVÉES
	CLOS DE VOUGEOT Thibault Liger-Belair	319		NUITS-SAINT-GEORGES PREMIER CRU V.V			Prieuré-Roch
	CLOS DE VOUGEOT Charles Antonin	*805		Prieuré-Roch	1216	 83-85-1197
	CLOS DE VOUGEOT Jean Grivot	320-321		RICHEBOURG Thibault Liger-Belair	343		POMMARD LES ARVELETS François Parent.....
	CORTON Charles Antonin.....	*806-807		RICHEBOURG Jean Grivot.....	345	 653
	ECHÉZEAUX Jean Grivot.....	326		VOLNAY SANTENOTS-DU-MILIEU Comtes Lafon	*1390		RICHEBOURG Gros F & S.....
						 *1085
							ROMANÉE-SAINT-VIVANT Domaine Leroy
						 *1402
							2008 CLOS DE TART Mommessin.....
						 844
							CLOS DE VOUGEOT Jean Grivot
						 350
							CLOS DES LAMBRAYS Domaine des Lambrays
						 322-323
							ECHÉZEAUX Jean Grivot.....
						 350
							MOREY-SAINT-DENIS LES LOUPS Clos des Lambrays.....
						 333
							MUSIGNY Jacques Prieur
						 850
							NUITS-SAINT-GEORGES LE CLOS DES CORVÉES
							Prieuré-Roch
						 84-1198
							NUITS-SAINT-GEORGES LES BOUDOTS Jean Grivot. 351-352
							RICHEBOURG Jean Grivot.....
						 346
							VOLNAY CLOS DES CHENES Lafarge
						 849
							VOSNE-ROMANÉE BOSSIERES Jean Grivot.....
						 351
							VOSNE-ROMANÉE LES BEAUX MONTS Jean Grivot.....
						 353
							2009 ALOXE-CORTON LES GUERETS V.V Doudet
						 479
							CHAMBERTIN Domaine Leroy.....
						 15

2009	CHAMBERTIN Armand Rousseau	*185
	CHAMBOLLE-MUSIGNY LES FEUSSELOTES	
	Méo-Camuzet F & S	20
	CHAMBOLLE-MUSIGNY LES GROSEILLES	
	Charles Antonin.....	*803
	CHAMBOLLE-MUSIGNY PREMIER CRU	
	Comte de Vogüé	*1069
	CLOS DE LA ROCHE V.V Ponsot	18
	CLOS DE VOUGEOT Jacques Prieur	842
	CORTON LE CLOS DU ROI Domaine de la Vougeraie....	*1421
	CORTON-BRESSANDES Jacques Prieur.....	842
	ECHÉZEAUX David Duband	*1391
	LATRICIERES-CHAMBERTIN Trapet.....	*1411-1413
	NUITS «1» Prieuré-Roch.....	1213-1214
	NUITS PREMIER CRU Prieuré-Roch.....	1216-1218
	NUITS-SAINT-GEORGES AUX THOREY Charles Antonin	*812
	NUITS-SAINT-GEORGES LE CLOS DES CORVEES	
	Prieuré-Roch	83-1199
	NUITS-SAINT-GEORGES PREMIER CRU V.V	
	Prieuré-Roch	1203
	RICHEBOURG Domaine Leroy.....	16-1401
	RICHEBOURG Méo-Camuzet.....	19
2009	VOLNAY CLOS DES SANTENOTS Jacques Prieur.....	842
	VOSNE-ROMANEE LES CHAUMES Méo-Camuzet.....	*790
2010	CLOS DES LAMBRAYS Domaine des Lambrays	*1396
	ECHÉZEAUX Georges Noellat	*1417
	NUITS PREMIER CRU Prieuré-Roch.....	1219
	NUITS-SAINT-GEORGES LE CLOS DES CORVEES	
	Prieuré-Roch	83-1200
	POMMARD NOIZONS Brigitte Berthelemot	653
	VOSNE-ROMANEE LES CHAUMES Méo-Camuzet.....	*791
2011	CHAMBERTIN-CLOS DE BEZE Armand Rousseau	14
	CLOS DE VOUGEOT Castagnier	848
	CLOS DES LAMBRAYS Domaine des Lambrays	*1397
	GEVREY-CHAMBERTIN PETITE CHAPELLE Trapet.....	*1409
	NUITS-SAINT-GEORGES LES MURGERS Bertagna	650
	NUITS-SAINT-GEORGES PREMIER CRU V.V	
	Prieuré-Roch	1204
	VOLNAY-SANTENOTS DU MILIEU Comtes Lafon.....	648
2012	AUXEY-DURESSES Coche-Dury.....	205
	BONNES-MARES Arlaud.....	654
	CHAMBOLLE-MUSIGNY LES AMOUREUSES J.F Mugnier ..	13
	CLOS DES LAMBRAYS Domaine des Lambrays	*1398

2012	GEVREY-CHAMBERTIN CUVÉE ALEXANDRINE	
	Marc Roy.....	647
	GEVREY-CHAMBERTIN OSTREA Trapet.....	*1405
	LATRICIERES-CHAMBERTIN Trapet.....	*1412-1413
	MARSANNAY Joseph Roty	331-332
	NUITS-SAINT-GEORGES LE CLOS DES CORVEES	
	Prieuré-Roch	82-1201-1202
	NUITS-SAINT-GEORGES PREMIER CRU V.V	
	Prieuré-Roch	93-1205 à 1208
	VOSNE-ROMANEE LES CHAUMES Méo-Camuzet.....	*792
2013	AUXEY-DURESSES Coche-Dury	446
	CHAMBERTIN Armand Rousseau	*186-187
	CLOS DE LA ROCHE Armand Rousseau	450
	CLOS DES LAMBRAYS Domaine des Lambrays	*1399
	GEVREY-CHAMBERTIN Joseph Roty	330
	GEVREY-CHAMBERTIN ESTOURNELLES SAINT-JACQUES	
	Louis Jadot	647
	GEVREY-CHAMBERTIN LES FONTENYS René Bouvier ..	647
	GEVREY-CHAMBERTIN OSTREA Trapet.....	*1406
	MAZY-CHAMBERTIN Armand Rousseau.....	451
	NUITS-SAINT-GEORGES CLOS DE LA MARECHALE J.F	
	Mugnier	1193
2013	NUITS-SAINT-GEORGES PREMIER CRU V.V	
	Prieuré-Roch	94-1209 à 1212
2014	BONNES-MARES J.F Mugnier	447
	CHAMBERTIN-CLOS DE BEZE Bruno Clair	649
	CHAMBOLLE-MUSIGNY LA COMBE D'ORVEAUX V.V	
	Bruno Clavelier	847
	CHAMBOLLE-MUSIGNY LES AMOUREUSES J.F Mugnier	448
	CHAMBOLLE-MUSIGNY LES FUEES J.F Mugnier	449
	CLOS DES LAMBRAYS Domaine des Lambrays	*1400
	GEVREY-CHAMBERTIN CLOS SAINT-JACQUES	
	Bruno Clair	649
	GEVREY-CHAMBERTIN LES CAZETIERS Bruno Clair.....	649
	MOREY-SAINT-DENIS CLOS DE LA BUSSIÈRE	
	Georges Roumier	452
	NUITS-SAINT-GEORGES CLOS DE LA MARECHALE J.F	
	Mugnier.....	453-454
	VOSNE-ROMANEE AUX BRULEES V.V Bruno Clavelier...	847
	VOSNE-ROMANEE LA COMBE BRULEE V.V	
	Bruno Clavelier	847
?	NUITS-SAINT-GEORGES LES SAINT-GEORGES Faiveley	*799
?	RICHEBOURG Charles Noellat	*801

CHAMPAGNES

1911	CHAMPAGNE BRUT IMPERIAL Moët et Chandon	898
1945	CHAMPAGNE Charles Heidsieck.....	1190
	CHAMPAGNE Veuve Clicquot Ponsardin.....	*717
1959	CHAMPAGNE Pommery	*1049
1961	CHAMPAGNE RED LABEL Lanson.....	*1055
1962	CHAMPAGNE Pommery	*718
1964	CHAMPAGNE CRISTAL Louis Roederer	*1055
	CHAMPAGNE DOM PERIGNON.....	*701
1969	CHAMPAGNE DOM PERIGNON.....	*703
1971	CHAMPAGNE BELLE EPOQUE Perrier-Jouët.....	*722
1973	CHAMPAGNE RENE LALOU Mumm	1170-1187
	CHAMPAGNE VINTAGE Krug.....	*712
1975	CHAMPAGNE BELLE EPOQUE Perrier-Jouët	508
	CHAMPAGNE CLOS DES GOISSES Philipponnat.....	1187
	CHAMPAGNE DOM PERIGNON	509 à 512-704
1976	CHAMPAGNE Laurent-Perrier.....	*719
	CHAMPAGNE BRUT IMPERIAL Moët et Chandon	*717-723
	CHAMPAGNE DOM PERIGNON.....	513-988-1057
1978	CHAMPAGNE COLLECTION VASARELY	
	Taittinger.....	*1054-1371
1979	CHAMPAGNE Alfred Rothschild.....	*1049
	CHAMPAGNE BELLE EPOQUE Perrier-Jouët.....	*1053
	CHAMPAGNE CARTE D'OR Veuve Clicquot Ponsardin....	*713
	CHAMPAGNE CRISTAL Louis Roederer	618
	CHAMPAGNE LA GRANDE DAME	
	Veuve Clicquot Ponsardin.....	*711
	CHAMPAGNE RENE LALOU Mumm	*720-1049
1981	CHAMPAGNE Charles Heidsieck.....	*1049
1982	CHAMPAGNE Perrier-Jouët	*1049
	CHAMPAGNE CLOS DU MESNIL Krug	851
	CHAMPAGNE CRISTAL Louis Roederer	968
	CHAMPAGNE GRANDE ANNEE Bollinger	*1063
1983	CHAMPAGNE BELLE EPOQUE Perrier-Jouët.....	*1063
	CHAMPAGNE CARTE D'OR	
	Veuve Clicquot Ponsardin.....	*714 à 716
	CHAMPAGNE CRISTAL Louis Roederer	*726
	CHAMPAGNE DOM PERIGNON.....	824
	CHAMPAGNE LA GRANDE DAME	
	Veuve Clicquot Ponsardin.....	*711

1985	CHAMPAGNE DES PRINCES De Venoge.....	*1056	1996	CHAMPAGNE BELLE EPOQUE Perrier-Jouët.....	661	2003	CHAMPAGNE DOM PERIGNON	965
	CHAMPAGNE GRANDE ANNEE Bollinger	11-* 1064		CHAMPAGNE DOM PERIGNON.....	*705-990 à 992	2004	CHAMPAGNE COMTES DE CHAMPAGNE	
	CHAMPAGNE VINTAGE Veuve Clicquot Ponsardin	471		CHAMPAGNE DOM RUINART	475-* 1061-* 1062		Taittinger.....	*1374-* 1375
1986	CHAMPAGNE CLOS DU MESNIL Krug	852-853		CHAMPAGNE EXTRA BRUT BLANC DE BLANCS			CHAMPAGNE CRISTAL Louis Roederer	*1362
	CHAMPAGNE NICOLAS FRANCOIS BILLECART			J. Selosse	12-208		CHAMPAGNE DOM PERIGNON.....	476
	Billecart-Salmon	*1339		CHAMPAGNE GRANDE CUVÉE Billecart-Salmon*	*1337-* 1378	2005	CHAMPAGNE CRISTAL Louis Roederer	*1361
1988	CHAMPAGNE COMTES DE CHAMPAGNE		1997	CHAMPAGNE Salon	5-438-* 1368		CHAMPAGNE CUVÉE ALPHA Jacquart	665
	Taittinger.....	*724-* 1171		CHAMPAGNE AMOUR DE DEUTZ	*1343	2006	CHAMPAGNE AMOUR DE DEUTZ	*1344
	CHAMPAGNE LA CUVÉE DES ENCHANTELEURS		1998	CHAMPAGNE Krug.....	442		CHAMPAGNE DOM PERIGNON.....	*1363-* 1364
	Henriot	*1347 à *1350		CHAMPAGNE Taittinger.....	*1050	2008	CHAMPAGNE WILLIAM DEUTZ.....	*631-* 632
	CHAMPAGNE NICOLAS FRANCOIS BILLECART			CHAMPAGNE COMTES DE CHAMPAGNE		?	CHAMPAGNE RED LABEL Lanson.....	1190
	Billecart-Salmon	*1340		Taittinger.....	439-* 1372	1969?	CHAMPAGNE DOM PERIGNON.....	*702
	COTEAUX CHAMPENOIS BOUZY Lanson.....	679		CHAMPAGNE CUVÉE ELISABETH SALMON		NM	CHAMPAGNE Charles Heidsieck.....	666-* 1051
1989	CHAMPAGNE Charles Heidsieck.....	*721		Billecart-Salmon	*1332-* 1378	NM	CHAMPAGNE Laurent-Perrier.....	661-* 1052
	CHAMPAGNE CLOS DU MESNIL Krug	854		CHAMPAGNE DOM PERIGNON	*1058	NM	CHAMPAGNE Pol Roger	*1052
	CHAMPAGNE CUVÉE LOUISE Pommery	*1367		CHAMPAGNE FUT DE CHENE Henri Giraud.....	*1351	NM	CHAMPAGNE Taittinger.....	*725
	CHAMPAGNE Veuve Clicquot Ponsardin.....	*721		CHAMPAGNE LA GRANDE DAME		NM	CHAMPAGNE BLANC DE NOIRS Mercier.....	474
1990	CHAMPAGNE Blin-Laurent	*1050		Veuve Clicquot Ponsardin.....	*1377	NM	CHAMPAGNE BRUT BLANC DE BLANCS «SUBSTANCE»	
	CHAMPAGNE Ruinart.....	*1060		CHAMPAGNE NICOLAS FRANCOIS BILLECART			J. Selosse.....	209-307
	CHAMPAGNE Krug.....	*1357		Billecart-Salmon	*1341	NM	CHAMPAGNE BRUT BLANC DE NOIRS «CONTRASTE»	
	CHAMPAGNE DOM PERIGNON	1171		CHAMPAGNE RENE LALOU Mumm	*1365-* 1380		J. Selosse.....	210
	CHAMPAGNE DOM RUINART	*706-* 707-* 1059-* 1060		CHAMPAGNE WILLIAM DEUTZ.....	*1345	NM	CHAMPAGNE BRUT IMPERIAL PREMIER CRU	
	CHAMPAGNE GRAND SIECLE Laurent-Perrier	663	1999	CHAMPAGNE Salon	*1369-* 1370		Moët et Chandon	626
1990	CHAMPAGNE GRAND SIECLE ALEXANDRA			CHAMPAGNE BLANC DE BLANCS Billecart-Salmon.....	476	NM	CHAMPAGNE BRUT ROYAL Pommery	668
	Laurent-Perrier.....	663		CHAMPAGNE CRISTAL Louis Roederer	*1360	NM	CHAMPAGNE CORDON ROUGE Mumm.....	656-666-* 725
	CHAMPAGNE GRANDE CUVÉE Billecart-Salmon.....	*1379		CHAMPAGNE DIAMANT BLANC Vranken.....	661	NM	CHAMPAGNE CUVÉE DU FONDATEUR Mercier	470
	CHAMPAGNE N.R.U Bruno Paillard.....	*1380		CHAMPAGNE EXTRA BRUT BLANC DE BLANCS		NM	CHAMPAGNE EXTRA BRUT «LES CARELLES» J. Selosse	210
1992	COTEAUX CHAMPENOIS BOUZY Delbeck.....	678-679		J. Selosse	208	NM	CHAMPAGNE EXTRA BRUT BLANC DE BLANCS CELEBRIS	
1993	CHAMPAGNE DOM RUINART	*708 à *710		CHAMPAGNE FUT DE CHENE Henri Giraud.....	*1351-* 1379		Gosset	*1346-* 1380
	CHAMPAGNE GRAND VIN DES PRINCES De Venoge ...	*1056		CHAMPAGNE NICOLAS FRANCOIS BILLECART		NM	CHAMPAGNE GRAND SIECLE Laurent-Perrier	661-* 721-1050
1995	CHAMPAGNE Salon	04-mai		Billecart-Salmon	476	NM	CHAMPAGNE GRANDE CUVÉE Krug	824-* 1050
	CHAMPAGNE Krug.....	993-* 1353-* 1354		CHAMPAGNE WINSTON CHURCHILL Pol Roger.....	665	NM	CHAMPAGNE Billecart-Salmon	474
	CHAMPAGNE Ruinart.....	*1060	2000	CHAMPAGNE Krug.....	442	NM	CHAMPAGNE Ruinart.....	*1052
	CHAMPAGNE CLOS DU MESNIL Krug	*1358		CHAMPAGNE AVIZE Jacquesson	*1352	NM	CHAMPAGNE Krug.....	*1359
	CHAMPAGNE DOM PERIGNON.....	661-664-989		CHAMPAGNE CLOS DES GOISSES Philipponnat.....	*1366	NM	COTEAUX CHAMPENOIS BOUZY Herbert Beaufort	824
	CHAMPAGNE LA GRANDE DAME			CHAMPAGNE CUVÉE ELISABETH SALMON				
	Veuve Clicquot Ponsardin.....	*1376		Billecart-Salmon	*1333 à *1336-* 1378			
	CHAMPAGNE LE CLOS SAINT-HILAIRE			CHAMPAGNE LA GRANDE ANNEE Bollinger	*1053-* 1065			
	Billecart-Salmon	*1338	2002	CHAMPAGNE Salon	442			
	CHAMPAGNE N.R.U Bruno Paillard.....	*1342		CHAMPAGNE COMTES DE CHAMPAGNE Taittinger.....	*1373			
1996	CHAMPAGNE Salon.....	1 à 3		CHAMPAGNE DOM RUINART	475			
	CHAMPAGNE Krug.....	*1355-* 1356		CHAMPAGNE GRAND VINTAGE Moët et Chandon	472			
	CHAMPAGNE Piper-Heidsieck.....	*1051		CHAMPAGNE VINTAGE RICH Veuve Clicquot Ponsardin...	473			

RHONES BLANCS ET ROUGES

1945	HERMITAGE Vérilhac.....	*1081
1955	HERMITAGE Paul Etienne	413
1959	HERMITAGE Paul Etienne	1173
1967	CÔTE-RÔTIE LA MOULINE Guigal	*1088
1972	CÔTE-RÔTIE LA MOULINE Guigal	*1089

1980	CÔTE-RÔTIE LA LANDONNE Guigal	644
1984	CHATEAUNEUF-DU-PAPE LES GRANDES SERRES C. Serre	640
1985	CHATEAUNEUF-DU-PAPE Château Rayas.....	*1091
	CÔTE-RÔTIE LA LANDONNE Guigal	645
	CÔTE-RÔTIE LA MOULINE Guigal	68
	CÔTE-RÔTIE LA TURQUE Guigal.....	69
1986	CÔTE-RÔTIE LA LANDONNE Guigal	644
1987	CÔTE-RÔTIE LA MOULINE Guigal	646
1988	CORNAS LA GEYNALE Robert Michel.....	*1090
	HERMITAGE LA CHAPELLE Paul Jaboulet Aîné.....	560-561-*815
1989	CHATEAUNEUF-DU-PAPE Château Rayas.....	65
	CORNAS LA GEYNALE Robert Michel.....	*1090
	HERMITAGE LA CHAPELLE Paul Jaboulet Aîné	*816-*817
1990	CHATEAUNEUF-DU-PAPE Château de Beaucastel.....	895
	HERMITAGE LA CHAPELLE Paul Jaboulet Aîné	562 à 564
1992	CÔTE-RÔTIE LA LANDONNE Guigal	*1463
	CÔTE-RÔTIE LA TURQUE Guigal.....	590
1993	CHATEAUNEUF-DU-PAPE Château de Beaucastel.....	416
	CÔTE-RÔTIE LA TURQUE Guigal.....	591
1994	CHATEAUNEUF-DU-PAPE Château de Beaucastel.....	414
1995	CHATEAUNEUF-DU-PAPE HOMMAGE A J. PERRIN Château de Beaucastel	441
	CHATEAUNEUF-DU-PAPE Château de Beaucastel.....	414
	CÔTE-RÔTIE Jamet.....	*1432
1995	CÔTE-RÔTIE LA LANDONNE Guigal	845
	CÔTE-RÔTIE LA MOULINE Guigal	845
	CÔTE-RÔTIE LA TURQUE Guigal.....	845
	HERMITAGE LA CHAPELLE Paul Jaboulet Aîné	565-566-568
1996	CHATEAUNEUF-DU-PAPE Château de Beaucastel.....	414
1997	CÔTE-RÔTIE Jamet.....	206-*1432
1998	CHATEAUNEUF-DU-PAPE Château Rayas.....	895
	CHATEAUNEUF-DU-PAPE CUVÉE SPECIALE Henri Bonneau	*976
	CHATEAUNEUF-DU-PAPE Château de Beaucastel.....	490
	CÔTE-RÔTIE Jamet.....	*1433 à *1435
	HERMITAGE LA CHAPELLE Paul Jaboulet Aîné	567
1999	CHATEAUNEUF-DU-PAPE Château de Beaucastel.....	416
	CÔTE-RÔTIE Duclaux	605
	CÔTE-RÔTIE LES GRANDES PLACES Clusel-Roch.....	387
	HERMITAGE J.L Chave.....	*1464-*1467
	HERMITAGE LA CHAPELLE Paul Jaboulet Aîné	*817

2000	CÔTE-RÔTIE Jamet.....	*1436
	CÔTE-RÔTIE COTE BRUNE Jamet	951
	CÔTE-RÔTIE LA LANDONNE Guigal	846
	CÔTE-RÔTIE LA MOULINE Guigal	895
	HERMITAGE J.L Chave.....	*1465-*1468
2001	CHATEAUNEUF-DU-PAPE HOMMAGE A J. PERRIN Château de Beaucastel.....	64
	CHATEAUNEUF-DU-PAPE Château de Beaucastel.....	66
	CÔTE-RÔTIE Duclaux	605
	HERMITAGE J.L Chave.....	409-*1466-*1469
	HERMITAGE LA CHAPELLE Paul Jaboulet Aîné	568
2002	CÔTE-RÔTIE LA LANDONNE Guigal	846
	HERMITAGE J.L Chave.....	407-410
2003	CÔTE-RÔTIE LA BELLE HELENE Ogier.....	376-377
	CÔTE-RÔTIE LES EMBRUNS Ogier	415
	HERMITAGE J.L Chave.....	408-411
2004	CHATEAUNEUF-DU-PAPE Bernard.....	621
	CÔTE-RÔTIE Jamet.....	373-*1437
	CÔTE-RÔTIE COTE BRUNE Jamet	375-952*1456
	CÔTE-RÔTIE LA MOULINE Guigal	25
	CÔTE-RÔTIE LES GRANDES PLACES Gérin.....	388-389
	CÔTE-RÔTIE TERRES SOMBRES Cuilleron.....	418
	HERMITAGE LE CHEVALIER DE STERIMBERG Paul Jaboulet Aîné.....	569
	HERMITAGE J.L Chave.....	*1469
2005	CHATEAUNEUF-DU-PAPE Clos des Papes.....	67
	CHATEAUNEUF-DU-PAPE Château de Beaucastel.....	*1425
	CONDRIEU Gangloff	*1092
	CÔTE-RÔTIE Ogier	413
	CÔTE-RÔTIE BASSENON Cuilleron.....	374
	CÔTE-RÔTIE COTE BRUNE Jamet	*1457
	CÔTE-RÔTIE LA BELLE HELENE Ogier.....	378
	CÔTE-RÔTIE LA LANDONNE Gérin	380
	CÔTE-RÔTIE LANCEMENT Ogier.....	385
	CÔTE-RÔTIE LES GRANDES PLACES Gérin.....	390
	HERMITAGE Graillet	412
2006	CÔTE-RÔTIE Jamet.....	*1438
	CÔTE-RÔTIE COTE BRUNE Jamet	*1457
	CÔTE-RÔTIE LA BELLE HELENE Ogier.....	379
	CÔTE-RÔTIE LA LANDONNE Gérin	381
	CÔTE-RÔTIE LANCEMENT Ogier.....	386
	CÔTE-RÔTIE LES GRANDES PLACES Gérin.....	391-392
	CÔTE-RÔTIE TERRES SOMBRES Cuilleron.....	395-415

2006	CROZES-HERMITAGE CLOS DES GRIVES Combier	398
	HERMITAGE CUVÉE EMILIE Remizières.....	849
2007	CHATEAUNEUF-DU-PAPE HOMMAGE A J. PERRIN Château de Beaucastel.....	*1423-*1424
	CÔTE-RÔTIE Jamet.....	*1439
	CÔTE-RÔTIE COTE BRUNE Jamet	*1457
	CÔTE-RÔTIE LA LANDONNE Gérin	382-383
	CÔTE-RÔTIE LA TURQUE Guigal.....	846
	CÔTE-RÔTIE LES GRANDES PLACES Gérin.....	393-394
	CÔTE-RÔTIE TERRES SOMBRES Cuilleron.....	396-397
	CROZES-HERMITAGE CLOS DES GRIVES Combier ..	399-400
2008	CHATEAUNEUF-DU-PAPE V.V Château de Beaucastel. *	1429
	CÔTE-RÔTIE Jamet.....	*1440
	CÔTE-RÔTIE COTE BRUNE Jamet	953-*1458
	HERMITAGE Sorrel.....	*1470
2009	CÔTE-RÔTIE Jamet.....	*1441 à *1443
	CÔTE-RÔTIE COTE BRUNE Jamet	*1459
	CÔTE-RÔTIE LA LANDONNE Gérin	384
	CROZES-HERMITAGE CLOS DES GRIVES Combier.....	401 à 404-417
2010	CHATEAUNEUF-DU-PAPE LA REINE DES BOIS Mordorée	*1426 à *1428
	CHATEAUNEUF-DU-PAPE V.V Château de Beaucastel... *	1431
	CÔTE-RÔTIE Jamet.....	*1444-*1445
	CÔTE-RÔTIE COTE BRUNE Jamet	*1459
	CROZES-HERMITAGE CLOS DES GRIVES Combier ..	405-406
2010	HERMITAGE CHANTE-ALOUETTE Chapoutier	627
	HERMITAGE Sorrel.....	*1471
2011	CHATEAUNEUF-DU-PAPE V.V Château de Beaucastel... *	1431
	CÔTE-RÔTIE Jamet.....	*1446
	CÔTE-RÔTIE COTE BRUNE Jamet	*1460
	HERMITAGE Sorrel.....	*1472
2012	CÔTE-RÔTIE Jamet.....	*1447 à *1449
	CÔTE-RÔTIE COTE BRUNE Jamet	*1461
2013	CHATEAUNEUF-DU-PAPE V.V Château de Beaucastel... *	1430
	CÔTE-RÔTIE Jamet.....	*1450 à *1455
	CÔTE-RÔTIE COTE BRUNE Jamet	*1462

BESCH

CANNES AUCTION
MAISON DE VENTES AUX ENCHERES



Adjugé 193 780 €

55 bouteilles du Domaine Henri Jayer
Vosne-Romanée Cros-Parantoux
(1985 à 1994), Echezeaux (1990 à 1994)



BREGUET MARINE ROYAL



RAOUL DUFY



CÉSAR

VENTES AUX ENCHÈRES CANNES HÔTEL MARTINEZ

28 DÉCEMBRE 14H & 29 DÉCEMBRE 11H/14H GRANDS VINS & ALCOOLS

30 DÉCEMBRE 14H30 ART CONTEMPORAIN, TABLEAUX MODERNES

30 DÉCEMBRE 17H30 LUXE, MODE, VINTAGE

31 DÉCEMBRE 14H BIJOUX, DIAMANTS, MONTRES

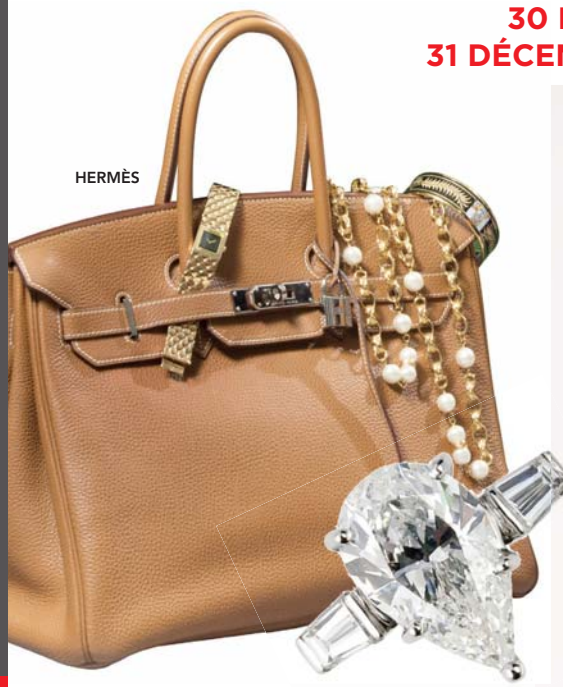

HERMÈS

BRILLANT 4,59 CARATS

CATALOGUES
VISIBLES SUR WWW.CANNESAUCION.COM
SUR DEMANDE : 04 93 99 22 60



ROMANÉE-CONTI 1935

BESCH

— CANNES AUCTION —
MAISON DE VENTES AUX ENCHERES



ESTIMATIONS GRATUITES DE VOS CAVES ET BOUTEILLES

sur liste et à votre domicile, déplacement en France et à l'Étranger

POUR INCLURE VOS BOUTEILLES DANS CES VENTES :

Maître Jean-Pierre BESCH 04 93 99 33 49 • Pascal KUZNIEWSKI 06 07 79 72 06